

5-20-82
1869.

AYUNTAMIENTO POPULAR.

NEGOCIADO DE Obras

MADRID.

CLASE Construcciones

Expediente instruido á instancia
de D.^a Ernesta Norment para construir de nue-
va planta la casa N.^o 29 de la calle de Silva



Consejo. Sr. Alcalde Popular de esta M. H. Villa

5 - Mayo D. Cuesta Momento seña de esta Corte que ha
 tiene el Sr. Alcalde vista en la Calle del Tránsito número 27 de 2.º de
 popular del Distrito del Centro para que con una V. B. exponer: Que a instancia se la ha concedido
 tencias del dueño, un arquitecto y el municipal licencia p.º de obras y edificar de nueva planta en
 disponga se proceda al una Calle de Héroes número 29 manzana 4.ª 5.ª
 acto de trazo de cuerdas mas descando se la desquite la licencia o traza
 para el cual se tendrá presente día y hora de Cuerdas
 acordando por el Sr. Jefe.
 del Sr. J. J. Angulo se mira en vista de lo expuesto
 de uno. Ayunt.º de la que disponer la traza de cuerdas a los efectos oportunos
 tor correspondientes, por fuesen según se p.º solicitado y expone de la p.º
 dando el expediente al profesor de Héroes para H.º de la p.º
 que informes de lo ve sustituido y previniendo
 al dueño que no pueda dar principio a la obra sin la competente licencia. Remitiendo
 ncedan estas actuaciones sea oventas en Comisión de H.º de la p.º

Cuesta Momento
 Viuda de Valle

Por el Sr. Alcalde 1.º el 2.º
 Manuel M. T. de Salas

Madrid 3 de Mayo de 1869.

Cumplase lo prevenido en el decreto marginal que por

con, al efecto se señala el día anterior al actual y hora
de la junta de su turno para que tenga lugar dentro del
año de este Ayuntamiento al Sr. Secretario del mismo
Ayuntamiento.



El Mayor,
Simón Pérez

Senores de la Comision de Obras.

Practicada la alineacion ó traza de cuerdas
de la casa num.^o 29 moderno de la Calle de Silva con
sugerencia a la aprobada para dicha Calle por Real
Orden de 12 de Abril de 1854 resulta que la nueva linea
de fachada se ha establecido sobre la recta que une el
extremo derecho de la actual fachada de la casa n.^o
23 con el izquierdo de la n.^o 34 resultando que la citada
casa n.^o 29 deberá remanente serena continuarse por
su extremo izquierdo y treinta y cinco centímetros
por el extremo derecho, y midiendo seis metros y noventa
y seis centímetros la longitud de la fachada, re-
sulta que se segregará de dicha finca para el ensanche
de la vía pública una extension superficial de tres me-
tros y treinta decímetros cuadrados equivalentes a cua-
renta y dos pies y cincuenta centímetros de otro, que
al precio de cuatro cuartos y quinientas milésimas
cada un pie, conviniendo con el arquitecto del in-
teresado, importará la cantidad de ciento noventa
y un cuartos y noventa y cinco milésimas
que en su día deberán abonarse al interesado

de los fondos municipales.

Examinado el plano de fachada y la memoria descriptiva que se acompañan para la construcción de nueva planta de la citada casa reunidos ambos documentos por el Arquitecto de la Academia de San Fernando D. Luis Cubello y Aco. los encuentro conformes y ajustados a las prescripciones de las Reales ordenes de 10 de Junio de 1854 y 20 de Abril de 1868 por lo que puede concederse la licencia para dicha edificación bajo las bases siguientes

La planta de la casa permanecerá la misma por no ser necesaria su modificación

La altura de la fachada no excederá de quince metros (33 pies 10 pulgadas) y el número de pisos y altura de ellos será conforme a lo prevenido en la Real orden de 10 de Junio de 1854, cumpliéndose tambien las demás disposiciones de la citada Real orden aplicables a este caso, y las generales de Policía Urbana respecto a la construcción salubridad y seguridad

El sistema de construcción será el que determina y detalla el plano presentado y la memoria adjunta en virtud de lo que dispone la Real Orden de 20 de Abril de 1868. Madrid 15 de Mayo de 1869.

Joaquín María Vega

20 Mayo 1862

In Comision de Obras.

Se concede la licencia de conformidad con
el dictamen emitido por el Sr. Arquitecto

El Vice - Decano

Mascab

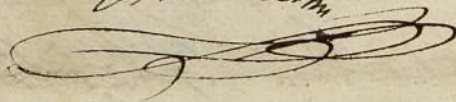



Excmo Ayuntamiento de
esta M^d de Villa de Madrid.

D^a D^{ta} Rosa Moment pecina de
esta villa domiciliada en la Calle del Arenal
n^o 27 = 2^o. Tratando de edificar de nueva plan-
ta la casa que posee en la Calle de Silva n^o 27
y significada ya la abineacion. a V.E.

Suplica de sirva concederle la competente
licencia para edificar previa la entrega de los
adjuntos planos facultativos del arquitecto di-
rector de las obras D. Luis Cabello y C^{ta}.

Gracia que espera merecer de la justifica-
cion y notorio celo de una ilustrada corporacion

Madrid 14 de Mayo 1869

Rosa Moment
Viuda de Valle

Arquitecto
Luis Cabello y C^{ta}

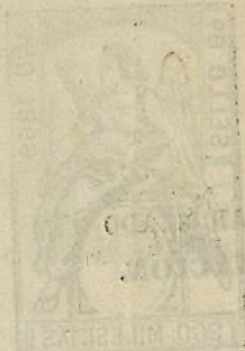

1800. Ayuntamiento de Madrid
Calle de San Mateo 10

Yo, el Sr. D. Juan de Dios
Alcalde de Madrid, en virtud
de las facultades que me
confiere el Ayuntamiento
de esta ciudad, y en
obediencia de lo acordado
en su sesión de 10 de
enero de 1800, he
mandado que se ponga
en ejecución lo que
se contiene en el
presente decreto, y
para que así se cumpla
y obedezca, he
firmado este decreto
en la ciudad de Madrid
a 10 de enero de 1800.

Yo, el Sr. D. Juan de Dios
Alcalde de Madrid

Yo, el Sr. D. Juan de Dios
Alcalde de Madrid

*Memoria facultativa q. acompaña al
plano de la Casa c.ª de Silva n.º 29.*

Después de examinado el plano de
fachada y su seccion, de la casa n.º 29
de la calle de Silva, q. se trata de
construir de nueva planta, pocas pa-
labras son necesarias para dar á entender
su disposicion y genero de edificacion,
objeto principal de la memoria.

Claramente se ve por aquí,
los pisos de q. ha de constar la finca,
su altura, su disposicion en fachada,
su construccion y grueso; sujetase esta por
lo demas á las condiciones ordinarias de
la construccion adoptada en Madrid,
siendo de fábrica de ladrillo la fachada
y entramado el interior, tanto muro,
como suelo.

La construccion del sotano, q. solo
comprende la primera cruzia cuya luz
es de 4,18, (18 pies), hallase reducida
á grandes soleras en sentido de la
línea de fachada, q. se apoyan sobre
dunas de fábrica, reforzando á su vez
los muros de contencion y revestimiento,
y sostienen los maderos de suelo (segunda)
descubiertos y espaciados 0.^m 8, los cuales
han de recibir el entanillado q. sirve
de pavimento á la tienda y portal.

Respecto á la decoracion
exterior sea la misma construccion
sencillamente acuada, revistiendo la
fabrica de estuco imitando piedra
de Novelda. El balconaje del piso
entresuelo vuela solo 0, m. 1, y 0, m. 2 el del
piso principal, siendo antepiechos en
el segundo.

La casa va coronada de una
arotca q. cubre la primera cruzia

Con arreglo á estas circunstancias
y á la q. el plano manifiesta pro
ponerse el q. tiene el honor de firma
dirigir la construccion de la finca
de q. se trata.

Madrid 14 de Mayo de 1861

Luis Cabello y Troncoso



FACHADA
de la
Casa, c^a de Silva n^o 29.

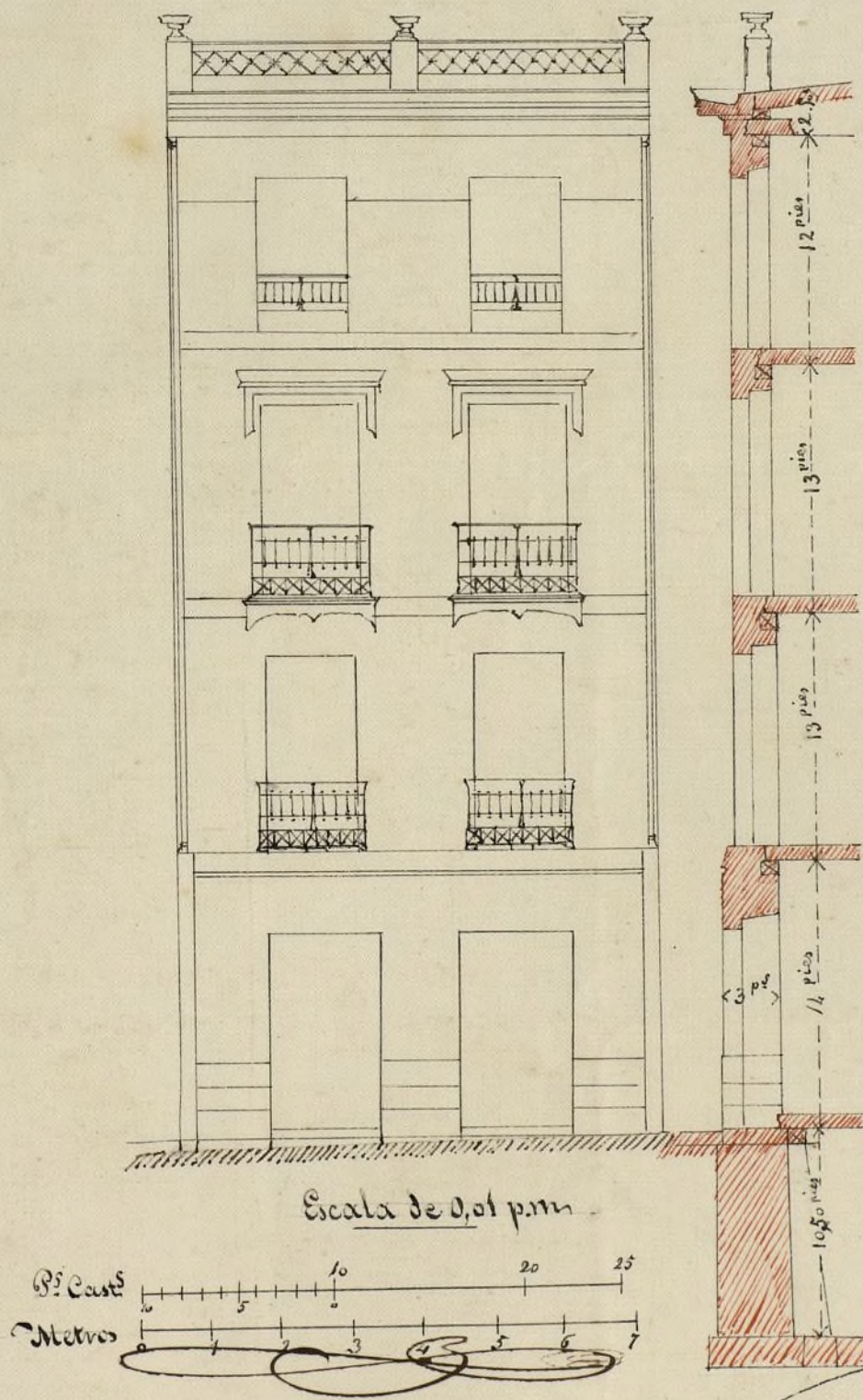

Estudio de la construcción y elevación.

Madrid 14 de Mayo
de 1867

Lm. Caballero y Arce
Arquitecto

D. Nicolas Maria Rivera, etc.

Habiéndose solicitado licencia por D.^e Cresta Moment para construir de nueva planta la casa de su propiedad sita en la calle de Silva, n.^o 29, memoria 487, se instruyó al oportuno expediente, en vista del cual la Comisión de Obras del Excmo. Ayuntamiento, competentemente autorizada, ha tenido á bien concedérsela por aumento de 20 del actual, con arreglo al dictamen siguiente del Arquitecto de Villa:

(Aquí)

El Sr. Alcalde del distrito y yo podremos disponer, cuando lo tengamos por conveniente, que se reconozca la obra acerca de su estado y construcción, esto sin perjuicio de que la interesada dé aviso cuando esté sentada el roble de cantería enmarcado al piso principal, enmarcado la fachada con el alero y concluido completamente el edificio, á fin de examinar ⁺ ~~si se ha cumplido~~ ⁺ se ha cumplido con lo preceptuado y si la casa ⁺ se halla en estado de alquilarse.

Recibo
Por último se tendrá presente lo prevenido en el art. 94 de las Ordenanzas de Policía Urbana, que dice: "Concedida que sea la licencia para la nueva construcción, no se permitirá mas plazo que el de tres meses para dar principio á ella."

Madrid 3 de ~~XXXX~~ ^{Junio} de 1869.

Sr. Alcalde del distrito del Centro.

Junio 3/69

Acompaño á V. A. la licencia expedida á favor de D.^e Cresta Moment para edificar la casa de su propiedad sita en la calle de Silva, n.^o 29, é igualmente con adjuntos el plano y memoria descriptiva de la obra, á fin de que se sirva disponer rec^o entregado todo á la interesada á los fines oportunos.

Dios, etc.

Ayuntamiento de Madrid

Sr. Com.

tador de esta Villa?

Junio 26/69

Moment

Concedido licencia á D.^e Gerardo ~~XXXX~~ para
construir de nueva planta la casa de su propiedad sita en
la calle de Alva, n.^o 22, resulta de ~~la misma~~ ^{ella} que cede los
finos á favor de la vía pública una extensión superficial
de 3 metros y 30 decímetros cuadrados, equivalentes á 42
pies y 50 centímetros de otro, que al precio de 4 cuencos
500 milésimos cada un pie, convenido con el Arquitecto
de la Intendencia, importan la cantidad de 191 cuencos
y 250 milésimos, que deberán abonarse á la misma de los
fondos municipales, concluido que sea la obra y previa es-
tificación del Arquitecto Municipal respectivo.

Lo comunico á V. para su inteligencia y efectos cor-
respondientes en la Oficina de su cargo.

Dios, etc. = M.^e p.^{ta}

Gerardo