

A.  
5-30-96

1869.

AYUNTAMIENTO POPULAR.

MADRID.

NEGOCIADO DE Obras

CLASE Construcciones

Expediente instruido á instancia de D. Manuel Nieto Zamora para el derribo y construcción de la fachada de la casa n.º 9 de la c.ª Baja de San Bernardo, y reclamación por tasación de pies terrenos



et  
 ciu  
 la  
 de  
 la  
 St  
 vac  
 Las  
 dan  
 pro  
 por  
 tica  
 que  
 a  
 cou



D. Of. 382

N.º 349. 5.º



Y como Señor:

25 - Mayo  
Por acuerdo grado  
Se da a informe  
del arquitecto municipal de las Sección

D. Martin Nieto Planiador Planiador de  
Madrid y dueño de la casa de la calle de  
San Bernardo n.º 40. A su Señoría  
hace presente = Que habiendo por  
dicho a hacer uso de la licencia q. se le  
concedió a su Señoría p.ª para q. a ha  
cer el reboque de la fachada q. da  
a la casa de la Cruz y desde, rasgami. de

Quinto. Señor.

Al practicar nuevos recono-  
cimiento en la fachada de  
la calle de la Cruz con Pluviales a la Alcantarilla de genes.  
de, correspondiente a la  
casa n.º 40 de la de  
San Remando, he visto  
vado que al hacer las obras en tan buen estado q. permi-  
tas para colocar las bajan-  
das de la cubierta se ha  
producido un hundimiento  
por efecto de la descompo-  
sición de los materiales  
que se hallan contiguos  
a las bajadas de los letreros dentro de las ordenes vigas  
comunes, colocados en tes = Por lo supuesto =



A. Y. S.

Suplica se dignen conceder la  
autorización necesaria p.<sup>a</sup> continuar  
dichas obras por ser de urgente nece-  
sidad a cuya gracia la Peticion con-  
tinentemente se ha concedido. Madrid 25  
de Mayo de 1869.

Alcald. Nieto y Garmier

aquel sitio. En esta atencion y teniendo en cuenta  
la que el caso presente es de los comprendidos  
en la regla 3.<sup>a</sup> de la Real orden de 9 de feb.  
de 1865, toda vez que la obra de que se trata,  
se reduce a la construccion del macho conti-  
guo a la medianera izquierda, el que suscribe  
no ve inconveniente en que V. E. se sirva autori-  
zar lo que se solicita en la adjunta instancia,  
siempre que se observe las reglas siguientes.  
1.<sup>a</sup> Que para la debida garantia de seguridad  
en la obra deba estar dirigida por Arquitecto,  
quien dispondra los apoyos necesarios para  
la debida seguridad.

2.<sup>a</sup> Que los materiales que se empleen en  
esta obra sean de buena calidad.  
Yo el Sr. Alcalde de la Constitucion. propulsa y deplora  
Villar



la misma habran de ser precisamente  
analogos a los de la fachada y cumplir  
el mismo sistema de construccion a esta.  
3.<sup>a</sup> La estension de la obra a que se refiere  
este informe no excedera de unos diez metros  
y medio y toda la altura de fachada, prohi-  
biendose sin embargo todo refuerzo o recalco  
en los cimientos, en atencion a estar aquella  
fuera de alineacion oficial.

4.<sup>a</sup> Durante la ejecucion de esta obra se  
cuidara tener constantemente un peon con la,  
que impida el paso por debajo de la mis-  
ma, con el fin de evitar todo inconveniente  
gradable.

No obstante lo manifestado R.E. de  
cretare lo que crea mas conveniente.

Madrid 29 Mayo de 1869.

El Arquitecto de la 1.<sup>a</sup> Seccion

Francisco Vera

1.<sup>o</sup> Junio

Se da a la licencia que se solicita de  
conformidad en un todo con cuanto propone el  
arquitecto municipal de la Seccion y bajo su  
responsabilidad.

Por el Sr. D. D. 1.<sup>o</sup> el 2.<sup>o</sup>

Manuel M. Y. de Salda







D. Nicolás María Rivero, etc.

Habiéndose solicitado por D. Manuel Nieto Vamora, dueño de la casa calle de San Bernardo, n.º 40, permiso para continuar las obras que está practicando en la misma, fuégué oportuno informarse al arquitecto municipal de la Sección, que lo ha verificado en los siguientes términos:

Hecho

(Según.)

En su vista concedo por la presente la licencia solicitada, de conformidad en un todo con cuanto propone el expresado petitor de Villa y bajo su responsabilidad.

De este documento deberá tomar razón el señor Alcalde del dñto respectivo.

Madrid 3 de Junio de 1869.

El Alcalde del dñto de Parla en. *[Firma]*

Acompaño á V. la licencia expedida á favor de D. Manuel Nieto Vamora para continuar las obras que está practicando en la casa n.º 40 de la calle de San Bernardo, conforme en un todo con lo propuesto <sup>por el interesado</sup> por el arquitecto municipal de la Sección y bajo la responsabilidad del mismo; á fin de que se sirva disponer sea entregado dicho documento al interesado á los efectos oportunos.

Dios, etc. =

Traslado á D. Francisco Vera. *[Firma]*



*[Faint, illegible handwriting throughout the page, likely bleed-through from the reverse side. The text is written in cursive and spans the entire page.]*



204.382

82/03249



Exmo. Sr. Me al de S.<sup>o</sup> p<sup>o</sup> de esta Villa

1<sup>th</sup> June.

11- Junio.  
 Mueve a uno autetero. D. M. Bent. sito y memoria de estos  
 y por el al. M. Bent. ya idilla y propietario de la casa Calle S. N. B. B.  
 judicial del distrito de la ciudad n.º 40 con fachada a la calle de la  
 Universidad para q. con un y ende n.º 9 a V. E. L. y por q. m. Bent.  
 autencia del dueño, us. do bastante la licencia concedida a anterior  
 arquitecto y el municipal m. Bent. por V. E. p. a la reparacion de la fachada  
 chionga se proceda al q. da a la de la M. Bent. y siendo nec.  
 acto de tr. de ciudad q. da a la de la M. Bent. y siendo nec.  
 sendo haerlo de nueva planta mas ign.  
 remdo la alencacion q. debe q. es. Sal.

H. V. C. Suplica se dignen concederle la licencia  
 p.<sup>a</sup> el cual se cursen y ceda necesaria p.<sup>a</sup> esta obra. así como señalar  
 ser día y hora, acordando de  
 v. tr. del l.º de v.º. Agente a la elevación q.<sup>e</sup> debe guardarse de en  
 los efectos correspond.<sup>tes</sup> para obra esta enmendado el Sr. Argente  
 de el ajuste de p.<sup>a</sup> de v.º. Agente de Villajón. Madrid  
 p.<sup>a</sup> J. inf.<sup>te</sup> del resultado: por Henr. del 26<sup>o</sup> 9<sup>o</sup>  
 viniendo al dueño que no  
 de permiso a las obras en  
 la competente licencia y p.<sup>a</sup> de v.º. Agente a la Com.<sup>a</sup> de Obras. Man. Nieto y Am.<sup>a</sup>

For clutted 1<sup>o</sup> & 2<sup>o</sup>

Falso

Exmo Señor Alcalde S.<sup>o</sup> Pop. de esta Villa.



Madrid 18 de Junio de 1869

Complacere lo dispuesto por S. C. en el anterior  
decreto, a cuyo efecto se señala la hora de las 11 de la ma-  
ñana del día 28 del corriente

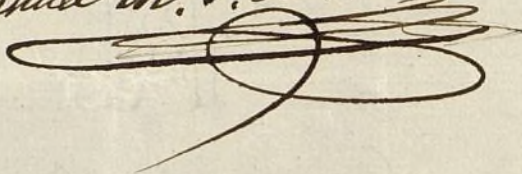

H. H. H.  
Manuel M. J. de Salda  











## Señores de la Comision de Obras.

Cumpliendo el que suscribe con lo decretado por M.º S. en la adjunta instancia de D. Manuel Nieto Zamora para que se determine la alineacion a' que deba' sujetarse la fachada de la casa numero 9 de la calle de la Cruz Verde, procedi' a' su trazado, conforme al plano oficial y Real orden de 24 de Mayo de 1854, y de los datos obtenidos y operaciones practicadas resulta:

1.ª Que la citada fachada deba' establecerse en linea recta a' partir de la medianera derecha de la casa n.º 7 hasta la de la izquierda del n.º 11 en cuya porcion deba' entrar dicha fachada por la derecha cuarenta y cuatro centimetros, y sesenta y siete centimetros por la izquierda. Siendo la longitud de la fachada de setenta y cinco metros cincuenta centimetros, (28 pies 4 pulgadas,) resulta que la finca deja a' beneficio de la via publica tres metros cuadrados y setenta decimas de otro, equivalentes a' 46 pies cuadrados y 46 decimas de otro, que al precio de tres escudos quinientas milésimas el pie en que ha convenido los peritos de ambas partes, importan la cantidad de ciento sesenta y dos escudos y seiscientas diez milésimas, que deba' percibir el dueño de la finca, terminada que sea la fachada.

2.ª La altura de esta no excedera' de quince metros, en atencion a' ser de tercer orden la calle en donde se halla situada, debiendo medirse por el centro de la misma hasta la arista superior del alero o' cornisa.



3.<sup>a</sup> La rasante a' que deba sugetarse la acera sera la misma que tienen en el dia la calle por no ser necesaria variacion.

4.<sup>a</sup> En la altura de los quince metros podra construir el propietario pero bajo de 2,62 metros de altura interior, y ademas principal 2.<sup>o</sup> y 3.<sup>o</sup>, siempre que la de estos no sea menor de 2,79. Sobre la total altura designada en la tercera y clausula no se permitira construir exterior ni interiormente balcones vidrieras ni mas obras que las indispensables para cubrir la finca.

5.<sup>a</sup> Se prohibe salir ni retirar con cuerpo alguno de la construccion respecto de la alineacion oficial, hasta no salvar con zócalo la altura de un metro por lo menos.

6.<sup>a</sup> Las lumineras que se construyan para dar luz y ventilacion a' el sótano de la finca, deberan colocarse precisamente a' plomo de los huecos de las puertas sin salir del filo de las fachadas.

7.<sup>a</sup> Que estando dispuesto por el Excmo. Ayuntamiento en sesion de cinco de Junio ultimo que se promueva expediente para cobrar lo que corresponda a' la finca por los tres pies de sitio de la acera, se lleve a' efecto lo dispuesto por la corporacion Municipal.

Habiendo examinado el plano y memoria que se acompaña, suscrito por el Arquitecto D. Agustín Villajos, los encuentro formados segun prescribe la legislacion de construcciones y reglas de ornato, por lo que es de parecer al que informa se sirvan A.S.S. prestar su aprobacion a' lo que se pretende, siempre que las obras de la fachada se ejecuten conforme a' reglas del arte y con sujecion a' la memoria y dibujo de fachada, teniendo ademas presente cuanto prescribe las Reales ordenes de 10 de Junio de 1854 y 20 de Abril



de 1867.

El Arquitecto Director de la obra cuidará que los andamios ofrezcan la debida seguridad, teniendo para esto presente lo prebendo en las Circulares de 13 y 20 de Agosto de 1867.

El Arquitecto de la Sección podrá visitar la obra cuando estime conveniente.

Concluidas que sean las obras de albañilería deberá solicitar el dueño de la finca la debida autorización para el alquiler de sus habitaciones, acompañando al efecto certificación del Arquitecto Director que acredite estar aquella en buenas condiciones de salubridad y saneamiento.

En vista de lo espuesto V.S. recordarán lo mas acordado.

Madrid 22 de Julio de 1867.

El Arq.<sup>to</sup> de la 1.<sup>a</sup> Sección.

Francisco Vera

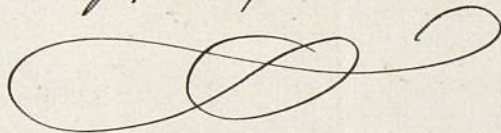







Memoria descriptiva de la reedificación de la fachada y crujía exterior de la casa, sita en la calle Ancha de S.<sup>ta</sup> Bernardo num.<sup>o</sup> 40 con accesorios ó fachada también á la de la Cruz Verde, en esta capital.

Encargado por S.<sup>ta</sup> Manuel Nieto y Lamora de la construcción de parte de una parte de casa de su propiedad, sita en la calle mencionada Ancha de S.<sup>ta</sup> Bernardo, y manifestado por dicho Señor el objeto de esta construcción, he procedido al proyecto para su realización de la manera que sigue.

El terreno ó solar, sobre el cual debe levantarse esta pequeña construcción, es un rectángulo de 230 pies cuadrados próximamente, que corresponde á la calle de la Cruz Verde, en donde ha de construirse una crujía exterior, compuesta de planta de sótano, planta Baja, planta principal y planta segunda, que forman las pueras de cocinas y comedores de los cuartos habitables, que actualmente tiene la casa y cuya construcción no se altera por esta reedificación.

Los materiales y sistema de construcción que se ha determinado emplear, consisten en cimiento de piedra y ladrillo con mezcla de cal y arenas; muros del sótano de fábrica de ladrillo recocido; local de fachada de piedra granítica, con la altura por lo menos de tres pies, según se previene por las ordenanzas municipales; fachada de fábrica de ladrillo recocido hasta el principal y el resto hasta la terminación ó sea en cornisa de entramado de terciá retranqueado medio pie de la parte exterior, con el objeto de preservar



la madero del entramado delas influencias atmosféricas, y por último en cornisa de yeso forrada con canchillos de madero.

Las traviesas y medianerías de entramado de madero selleno con ladrillo y yeso, igualmente en tabiques sencillos. Las primeras sobre bases de piedra berroqueña y unidas perfectamente á la construcción antigua o sea á la construcción dela casa, que no se ha alterado.

Los suelos de madero, con la escuadría en relación del espacio dela cruzia, llenos de cascote y yeso y cubierto por su parte superior de baldosin de Zaragoza.

Las armaduras de madero enrijadas y cubiertas de teja ordinaria, con un canalon y bajada de agua de plomo.

Las cocinas como generalmente se construyen con un fogones, trampillas, campanas, cubidas de humos de barro cocido y baranes.

Los escusados con su arientos de tabloncillos de madero y bajadas de aguas meias de plomo numero 4.

Las puertas, ventanas, batidores, de vidriera de madero de pino, pintadas al oleo, y vidrios ó cristales en los batidores que deban llevarlos, tanto exteriormente como interiormente.

Los balcones rejas y antepechos de hierro dulce, con grecas de lo mismo.

La fachada exteriormente será enfaseada de cal y arena y rebocada posterior. Los paramentos interiores, unos serán blanqueados otros empapelados, segun para el objeto á que esté



destinada la puerta, y por ultimo  
Ademas de la cruz y fachada referidas, deben tam-  
bien hacerse otras obras, que tienen por objeto la union  
de la construccion que nos ocupa con la antigua; pa-  
ra lo cual hay necesidad de levantar la armadura de  
la segunda cruz, habria y cerrar algunos muros

Madrid 15 de Julio de 1869

Agustín Ortiz  
Villajo  
Arquitecto



S. Francisco Verea

Madrid 1.º de Mayo 1869

Señor

Almudra ayer la Comisión de Obra  
de este Excmo Ayuntamiento, acordó se le  
significara a V. que vió con entera  
gracia, de establecimiento un precio para  
la parte de terreno que se deja para la  
vía pública con la edificación de la casa  
de Manuel Nieto Zamora, calle de la  
Cruz Verde, trasacción que aceptó el  
Ayuntamiento de la parte interesada y que  
debe imponerse por hecho según se le  
cuenta y contiene, al tanto en su favor  
de lo del que cuente al margen de la instancia  
del propietario de la finca, fecha 3 de  
Agosto último, lo haga dejando al tanto  
de la Comisión el fyan ahora, si lo es  
toma conveniente, el precio del pie de  
rito, ora que no puede ni deben hacer  
ni renuncias en ningún caso.

Lo que comunico a V. cumpliendo  
con el acuerdo referido para su gobierno.

Don Dn



Plano de fachada de la Casa sita en la Calle de la Cruz Verde  
 num.º 9 moderno, con entrada públ. por la de S.ª Bernar-  
 do num.º 40. propiedad de D.ª Manuel Nieto Zamora.

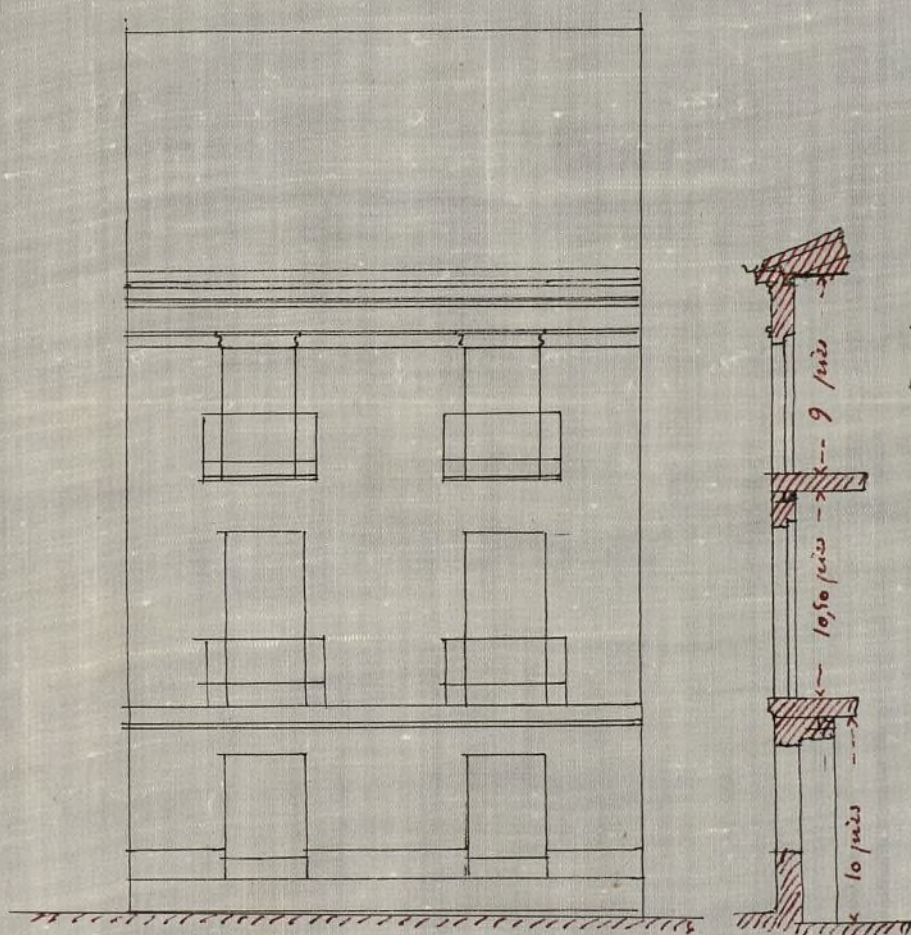

Escala de  $\frac{1}{100}$

Villajin  
 D.º



A. O. F.  
383.



Nº 390 5to

Excmo Señor.

3-Agosto

Y que suscribe prop.<sup>a</sup> de la facha situac.  
por acuerdo grab. talalte de S.<sup>n</sup> Bernabé n.º 40 mo de mo con

Unos a los cuente accesorios a los de la línea p. de n.º 9 a V. E.  
cedentes y pones a los Co. Excmo. Que por causa de la multitud  
unión de obras, previo de parte de la construcción de la casa me  
uniforme de arquitecto licenc. a p. de licencia p. con deribos y re  
municipal de la Sección de edificación con este motivo se expone de un

cantidad de pies superficiales de ten  
no p. vía pública por no hallarse en  
Estos de la Comisión de obras. neación la fachada q. se quiere de

En atención a lo decretado ten los q. han sido valorados por los p.  
en la adjunta instancia y a lo es tos, siendo uno de ellos el Sr. D. Juan P.

puesto en la misma por D. Manuel  
Muñoz Ramona, alegando la perici Arquitecto municipal de el distrito don

cios que se le causan por el bajo redic a la fin ch. entre tres esenos quin

precio que se ha dado a los pies entos milesimos cada pie superfici

de sitio que ha dejado la fachada ch. cuyo precio comparado con el dado of

de un finca a beneficio de la ch. mis en terreno por otros señores Arquitectos

vía pública por la calle de la mis en terreno por otros señores Arquitectos

tercer parte, no puede menos el Sr. Alfo Gomez en veinte y dos de Julio  
que suscribe de Manuel la atus del año provision pasado cuya certifica  
cion de V. E. acerca de los fundacion obra en mi poder p. este lo tuvo a  
mentos que en aquella se aducen cincuenta y ocho r. pie o sean cinco es  
puesto que la cruza de la fa dos ochocientos milesimas el pie supe  
chada se ha reducido su ancho fia al sin inclusion de la edificación  
a 0,60 metros por consiguiente  
en lugar de los cuatro que

Respetando en todo tiempo la



tenia antes de la nueva con-opiniones de los peritos tasadores; etc. y  
trucciones y por que en la com-<sup>encrenda</sup> diferencia, no ha podido menos  
para de aquella finca ha pa- de llamarme la atencion y me atrebo a  
gado a mayor precio el ter-<sup>supones q. si</sup> existe es debido a haber  
no de la misma que el dirig-  
nado por los peritos en el acto considerado el terreno apropiado como si  
de la tira de cuerdas, cuyas correspondiera a la calle de la Cruz  
consideraciones, si bien son dignos de por donde se ha perfeccionado las  
mas de aprecio, el que tiene nueva direccion; creyendo debia no po-  
er honor de informar, no ce-  
nervase a la de S.<sup>ra</sup> Bernardo por donde se  
considera autorizado para se-  
tener la casa su entrada principal.  
nervase de aquella valoración, A demas es tan pequeño su fondo o  
por lo que, parece mas natu-  
ral se remita a la ilustrada  
señal la distancia entre ambas calles  
S.<sup>ra</sup> Bernardo y Cruz Verde q. apenas  
llegan a cincuenta y cinco pies lineales,  
entendase q. labor de p.<sup>a</sup> considerarse  
como terreno todo de la calle de S.<sup>ra</sup> Bernar-  
do.

En vista de lo expuesto y en la pro-  
funda convencion q. el Ex. no es de animo  
perjudicar los intereses de todo propietario.  
A. D. E. Suplico se dignen llamar la aten-  
cion al Sr. Perito Principi y se me abone-  
nado en el informe de aluac-  
terreno cual es justicia. Como si fuera  
cual no se considere quitado el de primer orden, q. es la de S.<sup>ra</sup> Bernar-  
do, en las especiales circunstancias, y por donde al repetido de S.<sup>ra</sup> Bernardo  
a aquella localidad, sin per-  
a cuya auto de justicia y extremos de  
juicio de que V. S. se sirva  
cordado le vivir a S. Bernar-  
do. Madrid 3 de Agosto de 1869.

Madrid 10 de Set. de 1869.  
El Ex. de la 1.<sup>a</sup> Seccion.  
Francisco Vereca  
Man. Nito Rios  
En  
Excmo. Señor Alcalde de S.<sup>ra</sup> Bernar-  
do. Pres. D. de Ag. popular de S.<sup>ra</sup> Bernar-  
do. Ma-



Madrid 16 de Setiembre de 1869.

Encomision de obra

Acuerdos Lta. Primeros, que se diga al Sr. Verca  
que ha visto con estranjería que después de establecer  
un precio para la parte de terreno que se diga  
para la vía pública, tasación que aceptó el Ar-  
quitecto de la parte interesada, y que debe supo-  
nerse fue hecha según su leal saber y entender,  
al emitir su informe <sup>último</sup> lo <sup>dejando</sup> al crite-  
rio de la Comisión el fijar ahora, si lo estima  
conveniente, el precio de pie cúbico, cosa que no puede  
ni debe hacer la Comisión en ningún caso. Segundo  
que se llame al interesado Sr. Nieto Zamora para  
que manifieste si se conforma con la valoración  
hecha de común acuerdo por los señores nombrados  
al efecto uno por el Ayuntamiento y otro por el Ex-  
cmo. que aceptando, como aceptan sus señorías  
la valoración del día 22 de Julio p.p. <sup>do</sup> se informe  
así al Excmo. Ayuntamiento.

Presidente accidental.

El infrascrito acepta la tasación  
hecha por los Señores Arquitectos el  
veinte y dos de Julio último.

Madrid 16 Set 1869.

Man. Nieto Zamora.



Excmo. Sr. D. Juan de Borja

Excmo. Sr. D. Juan de Borja  
Alcalde de la Real Audiencia  
de la Ciudad de Madrid  
por el Sr. D. Juan de Borja  
Alcalde de la Real Audiencia

En Madrid a 10 de Mayo de 1764  
Yo el Sr. D. Juan de Borja  
Alcalde de la Real Audiencia



Excmo. Sr.

Sres.

D. Juan Ant. San-  
cher, Presd. accid.

D. Manuel Bravo.

D. Camilo Laoya propietario de la casa calle de San Bernardo núm.º 40 con  
D. A. Sanchez Talavera fachada a' la de la Cruz Verde núm.º 9., acudió en 8 de Junio ul-  
timo manifestando que no siendo bastante la licencia concedida  
anteriormente para la reparacion de la fachada que da' a' la  
Cruz Verde, y que siéndole preciso hacerla de nueva planta  
e ignorando la alineacion que debe guardar, duplicaba de le  
concediera la licencia necesaria.

Verificada la tira de cuerdas informo' el Sr. Ar-  
quitecto D. Francisco Vera en 22 de Julio que podia con-  
cederse la licencia, y que se tomaban para la via publica  
46. pies cuadrados de terreno y 46 décimos de otro que al pro-  
cio de 3. escudos 500 milésimas el pie en que habian convenido  
los peritos de ambas partes importaba la cantidad de 162 es-  
culos y 616 milésimas, que deberia percibir el dueño terminada  
que fuese la fachada.

Posteriormente, en 3 de Agosto, acudio nuevamente  
el Sr. Nieto Lamora, quejándose de la valoracion hecha por  
el terreno que se le expropia a' causa de la alineacion cuyo pre-  
cio de 3 escudos 500 milésimas por pie superficial comparado  
con el que se dio al mismo terreno por otro Sr. Arquitecto

Se formó con la Comision  
la siguiente Comision  
D. ... de ... 1869



D.<sup>n</sup> Alejo Gomer, en 22 de Julio del año 68. (el de 5 escudos  
800 milésimas, sin incluir la edificación), es muy distinta; y pi-  
diendo por consiguiente que se tase de nuevo como calle de pri-  
mer orden como la es la de San Bernardo, y no como de la calle  
de la Cruz Verde por donde se ha verificado la Nueva alineación;  
añadiendo que la casa tiene su entrada por la de San Ber-  
nardo y es muy pequeño el fondo de la misma ó sea la distan-  
cia dentro ambas calles, tanto que apenas llega á 55 pies linea-  
les, circunstancia que favorece para considerarse como terreno todo  
de la calle de San Bernardo.

Pasada á informe del Sr. Vérea, lo evacuó atenién-  
dose á la misma valoración, aunque con alguna salvedad  
que esta Comisión no pudo tomar en cuenta; pero ya habiendo  
el propietario aceptado en este mismo día la tasación de que  
se deja hecho mérito, opinamos que V. E. puede servirse acor-  
dar que se leienda la licencia solicitada, para donde las  
comunicaciones correspondientes á la Contaduría y Deposita-  
ria para el abono en su día de los 162 escudos 616 milésim.  
á D. Manuel Nieto Lamora.

No obstante lo manifestado, V. E. acordará lo  
que tenga por conveniente.

Madrid 16 de Set. de 1869.

*Juan Ant. Sánchez*

*Francisco Largo*  
*Alonso Mera*  
*Alonso*











J. Ordoñez Nieto Zamora

Recibo

Madrid 16 Set 1869

Por acuerdo de la Comisión de Obras de  
este Excmo Ayuntamiento, se remite V. pre-  
sente en esta Oficina de mi cargo el día de  
mañana, de 1 a 3 de la tarde.

Lo que <sup>comunico</sup> ~~siempre~~ comunico a V. Encar-  
gándole la asistencia.

Dios &c

N. S. S. Se representa y dice que no se  
conforma.