

4-445-59

1870.

AYUNTAMIENTO POPULAR.

MADRID.

NEGOCIADO DE

Ensanche,

CLASE. *Construccion.*

Expediente promovido por D. José Olavarria sobre construir un piso principal sobre la planta baja de la casa calle de Orceilla, nº 19.

187

RECORDADO DE

AYUNTAMIENTO POPULAR

MADRID

CLASE

CONTRIBUCION

Recibido el 45.



Lo 20 de 774

Comodoro. D. Alcalde popular de esta M. H. Villa.

D. José Navarro, dueño de una casa
situa en las Afueras del Portillo de Emba-
jadores, calle de Escilla, n.º 19, á V. E. res-
pectuosamente expone: Que necesitando
levantar un piso principal sobre la
planta baja que ahora existe en la
citada casa con arreglo al plano que
se acompaña, procede y

A V. E. Suplica se le expida la oportuna
licencia, previo los requisitos
que para ello se requieran. Madrid
29 de octubre de 1870.

José Navarro

2 Nov.

Por acuerdo g.º

Pase a la Com.ª de Enanche, previo informe del Jefe Municipal

de la seccion

J. H. S. S. S. S.

Pres de

la Comision de ensanche.

El arquitecto de la 1.^a Seccion en-
terado de lo que se manifiesta en
en la argumta instancia y plano
y de lo solicitado por el dueño, opor-
ta que puede concederse al inte-
resado el permiso que solicita
para levantar un piso prin-
cipal en la planta baja de la casa
n.^o 19 de la calle de Brucilla en
atencion a que estas obras son de
las comprendidas en la R. O. de 9 de
Febrero de 1868, debiendo sujetarse
en las mismas a lo que se preve-
ne en las reglas siguientes.

1.^a Que facha y primera
traviesa no se han de verificar
ninguna de las obras prohibidas
por la regla 4.^a de la citada
R. O. de 9 de Febrero.

2.^a Que las aguas pluviales se dirijan
por bajadas emborvadas en la fachada
a la parte inferior de las aceras
interior no haya alcantarillado
en aquella localidad.

3.^a ^{Se cumplirá} Que se cumpla con lo que previenen
los arts. 96, 99, 100 y 181 y 182, de las orde-
nanzas municipales y demas acuer-
dos del Cabildo Ayuntamiento rela-
tivos a arrendamientos.

4.^a Que se fué de comprobar si se ha cum-
plido con las condiciones de la licen-
cia, el dueño de la finca está obli-
gado a dar aviso al Cabildo de
calle 1.^o cuando la obra se halle en
el estado que previene la regla 3.^a
de la repetida R.D. de 9 de Febrero.

5.^a Que el dueño de la finca está obli-
gado a suspender las obras tan-
to como se palabra ó por el
arbitrio lo mande el Sr. Arquitecto de
la Sección a fin de que se cumpla
con lo que previenen las reglas 9.^a y
10.^a de la antedicha R.D.

6.^a Que el Arquitecto de la Sección puede
reconocer la obra siempre que lo
senga por conveniente con el dere-
cho de poder mandar desbastar los
muros groseros y apuntalar en
la fachada y la traviesa, si estos
se han hecho antes de cumplir

con lo que previene la regla 4.^a
que fuma ser terminadas las obras
y antes de alquilar las habitacio-
nes lo participaran el dueño al Com.
S. Alcabal. acompañando una cer-
tificación del Director de las obras
con la que acredite que la finca
reune las condiciones necesarias
para ser habitada así por su
solidez como por sus condicio-
nes higiénicas — XX

P. S. sin embargo acordar-
án lo mas acertado

Madrid 12 de Octubre 1870

Manuel Mart. Nieto

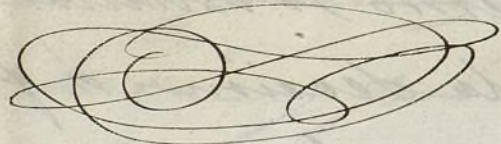

Madrid 21 de Noviembre de 1870.

En Com. de Arance.

Expidase la oportuna licencia con su-
jecion á lo informado por el Arquitecto de la
Seccion.

El Presidente,

N. Cabrerilla

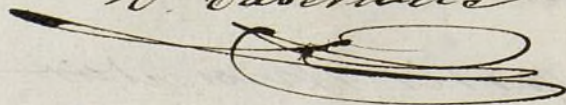

Calle de Ercilla n^o 19.

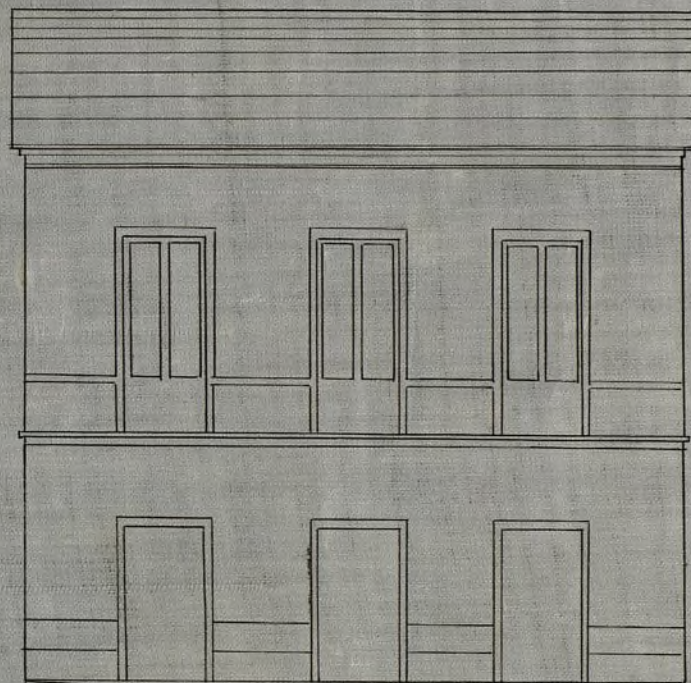

Escala.

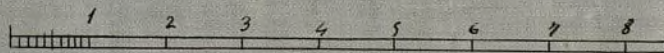

Ayuntamiento de Madrid

Madrid 10 de Nbre 1870
J^{ne} M^o Lorenzo Argandoña

Planta - pral -
Calle de Escilla n.º 19 -

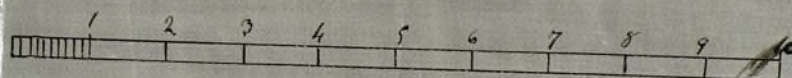
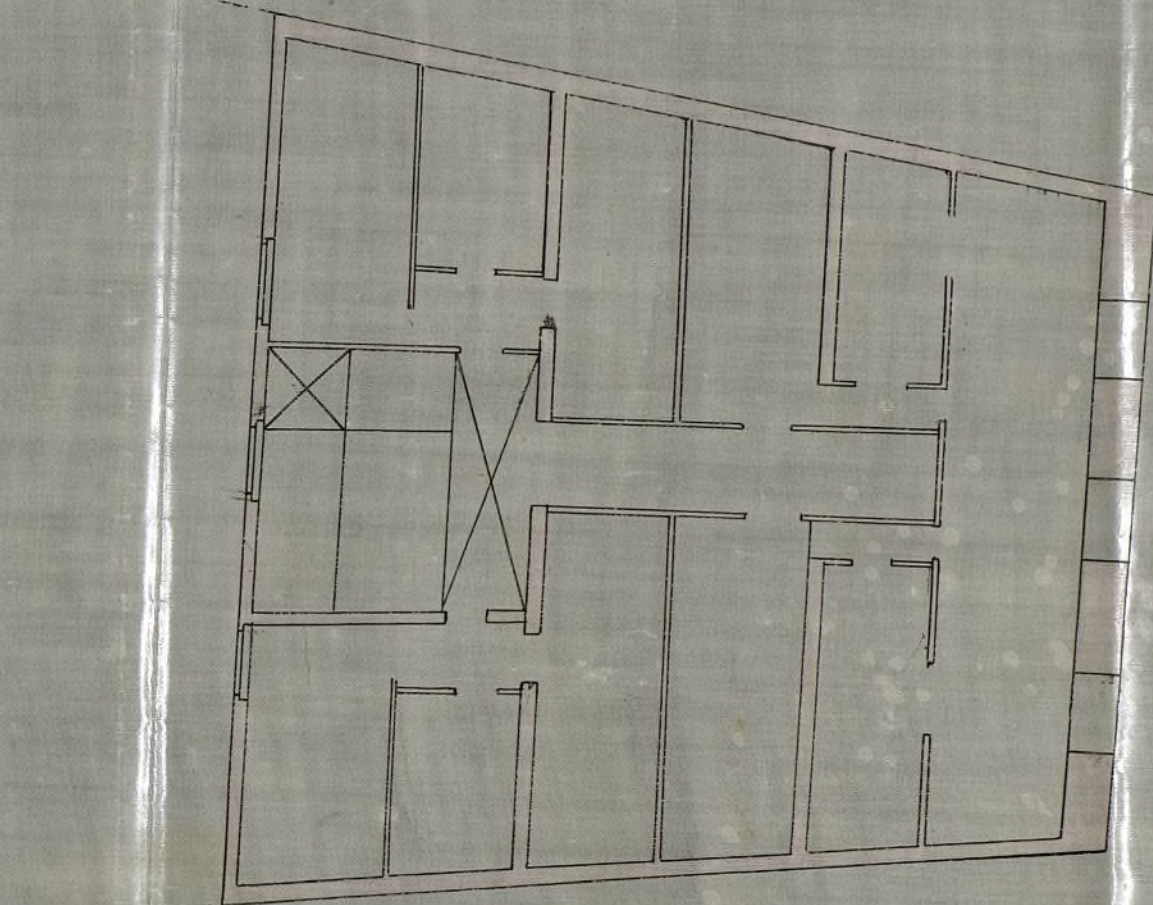

Madrid 10 de Abril 1870
José M. Londo
Arquitecto

D. Fernando Hidalgo Lanasarte, etc.

Habiéndose solicitado licencia por D. José Navar-
ría para levantar un piso principal sobre la planta baja
de la casa de su propiedad sita en las afueras del Portillo
de Embajadores, calle de Orilla, n.º 19, presentado el plano
de fachada, hallado conforme por el Arquitecto munici-
pal ^{+ de la Sección} y emitido su informe, la Comisión de Ensanche del
Excmo. Ayuntamiento competentemente autorizada, se ha acordado con-
cederla por acuerdos del día de ayer, debiendo sujetarse
en la ejecución de las obras a las ^{condiciones} reglas siguientes:

(Aquí se copia lo acordado en el informe)
del Sr. Martiner Chiner.

Por último se tendrá presente lo prevenido en el ar-
tículo 94 de las Ordenanzas municipales que dice: "Concedi-
da que sea la licencia para la nueva construcción no se
"permitirá mas plazo que el de tres meses para dar primer
"paso a ella."

Madrid 22 de Novbre. de 1870 = J. M. Lanasarte.

Sr. Alcalde del distrito de la Uncluse.

Compan a V. A. la licencia respectiva a favor de
D. José Navarria para levantar un piso princ. sobre la
planta baja de la casa calle de Orilla, n.º 19, a fin de
que se sirva disponer sea entregada al interesado a los
usos oportunos.

Dios, etc. = J. M. L.

Enviado a D. Manuel M.ª Bana. J. M.

"STROFISCAL DEL ENSANCH"