

4-445-55

1870.

AYUNTAMIENTO POPULAR.

MADRID.

NEGOCIADO DE

Ensanche.

CLASE. *Construcción.*

Expediente instruido á instancia de D. Pedro
Collado sobre cercar el solar de su propiedad sito
en *Chamberí*, calle de *Palafox*,

Nº 12

1870

NEGOCIADO DE

CLASE



Excmo. Sr.

27 Ene.

Por acuerdo g.ºal

Pase á informe del Arquitecto de la

Sección

Dicenta

Des de la Co-
mision de Obras

En cumplimiento

de lo dispuesto por

R. E. y teniendo en

cuenta el plano ofi-
cial aprobado para

el ensanche de esta

El que suscribe, dueño de un terreno de 3080. pies superficiales en Chamberí calle de Palafox Chavcas de Mena manzana 109 del enan- che, sitio llamado Fygar de Reduello, linda por Norte con terreno de D. Juan Ives Arango, por Sur con terreno de D.ª Mariana Gutierrez y por Este con tapia de D.ª Elisa Barron, teniendo su fachada de 35 pies al Oeste y en di- recta calle de Palafox

A. V. E.

Suplica se sirva concederle permiso para ce- car dicho terreno

Capital por Real

orden de 19 de Enero

de 1864, se procedido á

marcar las alineaciones

Dios guarde a V. E. muchos años.

Madrid 27 de Enero de 1870.

Pedro Collado



y vasantes que han de observar las construcciones que por cuenta de Don Pedro Collado lleguen a ejecutarse en un solar de su propiedad sito en la Calle de Palafox y señalado con la letra D. y aguada siena, en el plano adjunto; en este se indica con tinta negra todo lo existente y con líneas de Carmin el proyecto de ensanche resultando:

Que la fachada b.c. a la referida calle se establezca sobre una paralela distante CINCO metros CINCUENTA centímetros del eje de dicha calle señalado en el plano que se acompaña con las letras A y B y puntos que se han marcado sobre el terreno. Dicho eje está fijado en el mismo por el alfiler A, que se halla colocado en la intersección de los ejes de las calles de Palafox y Suchana, y el punto B, que es el de intersección de las calles de Olid y Palafox.

Quetándose a los puntos que se han fijado sobre el terreno como también a las vasantes que en el mismo se han marcado, debiendo subir, respectivamente los puntos b.c. noventa y ocho centímetros el primero y un metro el segundo.

Quetándose el solar en la alineación

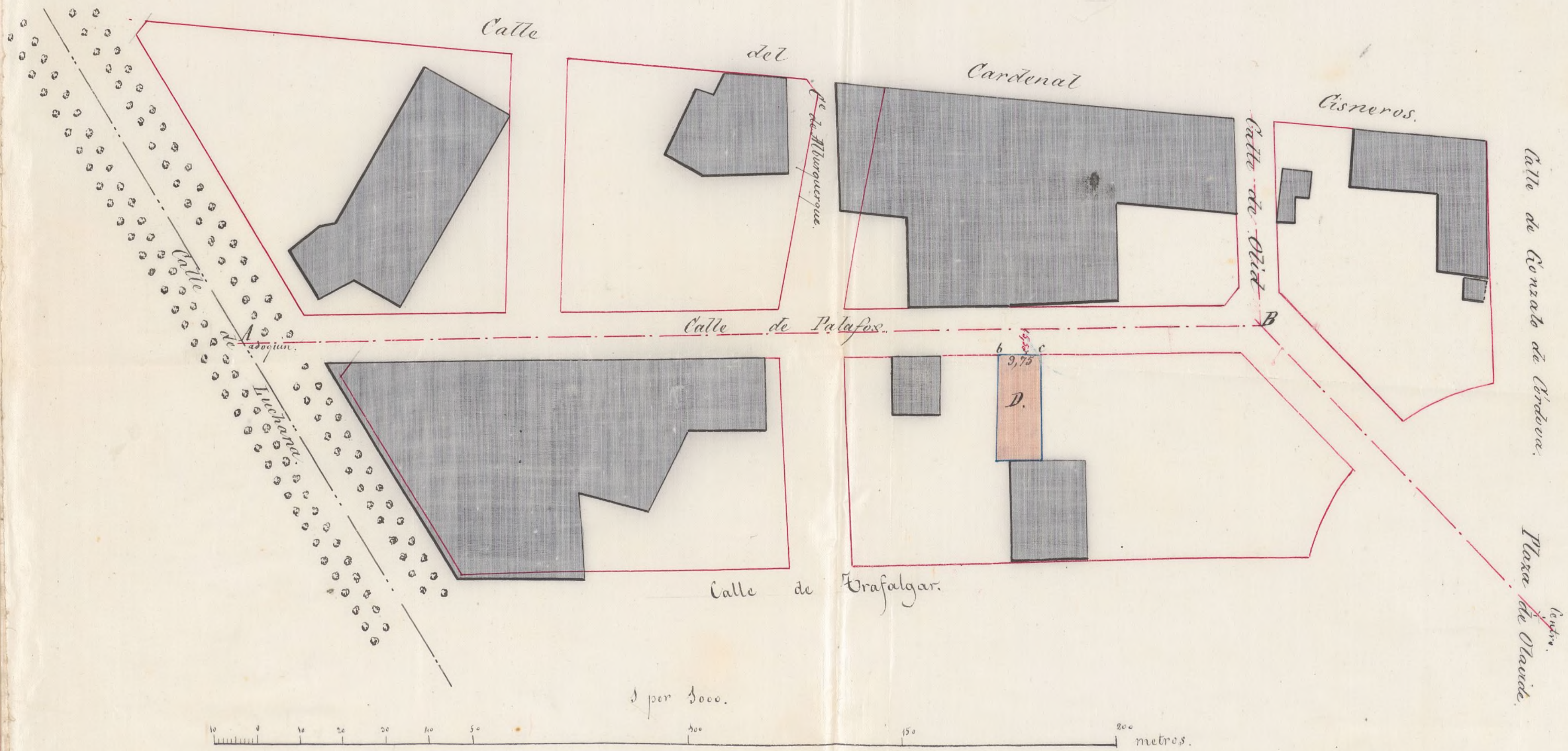

Ayuntamiento de Madrid

Madrid 16 de Febrero de 1870.
El Arquitecto.

Alfonso Gómez

acordada no se elija ni se tome terreno del tránsito público.

Al propio tiempo el interesado deberá acompañar el plano de fachada y memoria facultativa de las obras que proyecte para poder obtener la licencia de construcción.

Por último cumple á mi deber manifestar á V. P. que hallándose las casas construídas en la acera opuesta á la que se solicita edificar, mucho mas bajas que la variante acordada para esta Calle, al llevar á cabo la edificación á que se refiere esta instancia han de quedar enterradas parte del piso principal y todo el piso bajo de las referidas casas de enfrente, lo cual ha de producir las consiguientes reclamaciones por los propietarios, para el abono de daños y perjuicios que se les irroguen por este concepto, cuya indemnización no podria menos de hacerse por el Excmo. Ayunt. siempre que se acredite que las casas en cuestion se edificaron con arreglo á las alineaciones y variantes que se les fijaron en aquella época de la licencia de Construcción,

V. S. S. no obstante acordarán con su superior ilustración lo que crean mas conveniente. Madrid 16 de Febrero de 1820

John J. Comer

17. Liebo,

Per. amico gr̄at.

Paré à la Commission de ~~Bureau~~ *Bureau*

Dicenta

Ayuntamiento de Madrid

Madrid 22 de Febrero de 1870.

En Comision de Ensanche.

Pase al Sr. Alcalde del distrito respectivo a fin de que se sirva disponer que los propietarios de las casas a que se hace referencia por el Arquitecto municipal exhiban al mismo las licencias que se les expidieron para la construccion de ellas, manifestando en su vista si se verificaron con arreglo a las alineaciones y rasantes marcadas en dichas licencias.

El Presidente.

Francisco Tabernilla

Mtmo Señor

Habiendo tenido a la vista la licencia que en el año 1852 autorizó a D. Gabriel Hernán Barcaldó para construir las casas maurana treinta y seis situadas en las Cuercas de Illeua (Chamben) resulta que Don Juan Bautista Perrouet al dirigir las obras de acuerdo con el propietario no tuvieron caso de la rasante que se le dio en la tira de cuerdas que venian del parco de la Habana al de A.V. de Luchana; rasante que entonces tenía mas altura por el primer punto que la que se le ha dado hoy, y por lo tanto segun manifestacion que hace el propietario al tiempo de exhibir la licencia esta convencido de que no tiene derecho a indemnizacion alguna, y se conforma con que sus casas han de quedar interradas hasta su nivel con la tira de cuerdas senalada; asi tambien se lo dijo el Sr. Arquitecto a quien ha consultado el caso que se le ofrece.

Madrid 10 de marzo de 1870.

El Alcalde

Marcan

Ayuntamiento de Madrid



L. 1.º f.º 244.

Excmo. Señor.

Al que suscribe dueño de un terreno en Chambrí de 4400. pies superficiales, calle de Palafox número 109 del ensanche, sitio llamado Marcar de Mena Fijar de Reduello que linda a Norte con terreno de D. José Quivor, a Sur con el de D. José Bellver, a Este con tapia de D.ª Elisa Barron teniendo su fachada al Oeste en dicha calle de Palafox y midiendo 80. pies de línea a la misma.

se sirva concederle el competente permiso para edificar conforme el adjunto finquero.

Dios Guarde a V.E. muchos años

14 Junio.

Por acuerdo que el Ayuntamiento de Madrid 14 de Junio de 1870.

Para la aprobación de la obra

permiso inferior del Arquitecto municipal de la Sección

Dicenta Pedro Collado



Des de la Comision de Enanche.
Examinado el plano de la Tapia
de cerramiento que se pienta cons-
truir de nueva planta por cuenta
de D.ⁿ Pedro Collado, firmado
por el Arquitecto de la Academia
de Nobles Artes de San Fernando
D.ⁿ Luis Cabello y Seo lo hallo con-
forme a lo prevenido en las Sobera-
nas disposiciones de 10 de Junio de
1854 y de 10 de Abril de 1867, pu-
diendo el Excmo Ayuntamiento
conceder la licencia que se solici-
ta a pesar de no haber presenta-
do memoria descriptiva ni enser
que al construir la cerca se
sugere al dicho presentado y
que ademas se observen enan-
tas prescripciones se marcan en
las ordenanzas municipales y
demas disposiciones vigentes.

*Diseño que manifiesta el
decorado de la fachada para cerrar
el terreno, propiedad de D Pedro Co-
llado, sito en Chamberí Calle de Pa-
lafox. manzana n.º 109 del nuevo pla-
no de ensanche.*

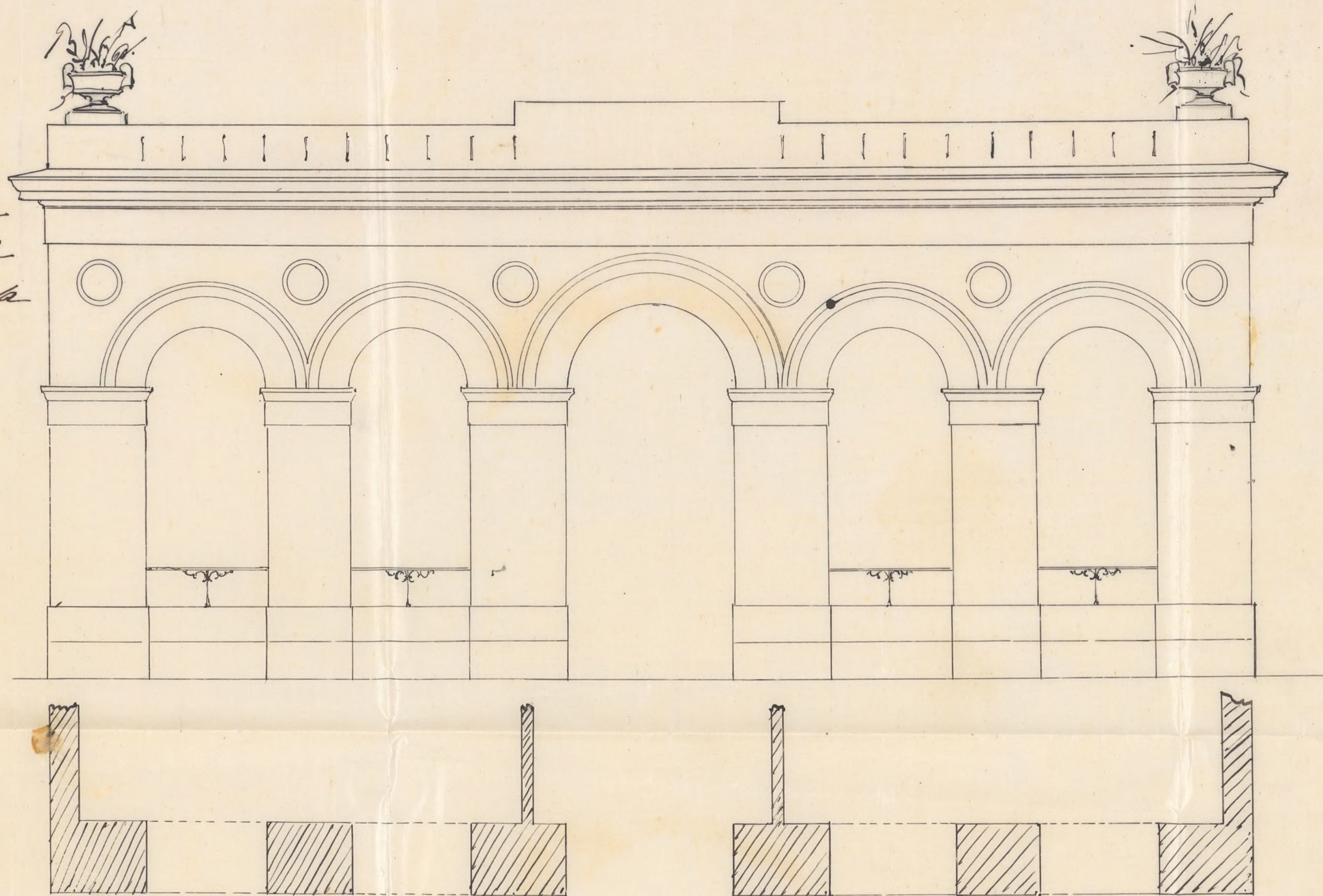

Escalas de: $\frac{10}{10}$ $\frac{5}{5}$ $\frac{0}{0}$ $\frac{1}{1}$ $\frac{2}{2}$ $\frac{3}{3}$ $\frac{4}{4}$ $\frac{10}{10}$ pies
metros

Ayuntamiento de Madrid

Madrid 1.º de Junio de 1870

L. Cabello y Mo
arquitecto

Q. D. D., no obstante, acorclaran con su
superior ilustracion lo que crean mas con-
veniente

Madrid 17 de Junio de 1870

Al Excmo. Sr. D. Joaquin
Gomez

Junio 20 de 1870.

En Com. de Ensenanza.

Expedir la oportuna licencia con arreglo a lo
informado por el Ayuntamiento municipal.

El Presidente,
V. Tabernilla

D. Manuel María José de Salas, etc?

Habiéndose solicitado licencia por D. Pedro Collado para levantar una cerca con arreglo al plano que presento, ^{en el} terreno de su propiedad sito en la calle de Polafos, manzana 109, sitio llamado Charcas de Merc, dejas de Acobello; la Comisión de Ensenche del Excmo. Ayuntamiento, competentemente autorizada, ^{viendo el dictamen del arquitecto de la Sección} se ha servido concederla por aumento de lo del actual, siempre que se sujete al referido plano y que además se observen cuantas prescripciones se marcan en las Ordenanzas municipales y demás disposiciones vigentes.

De este documento deba tomar razón el Sr. Alcalde del distrito respectivo.

Madrid 28 de Junio de 1870.

Sr. Alcalde del dist. del Hospicio. (Traslado a D. Hiljo Goner).

Acompaño a V. la licencia expedida a favor de D. Pedro Collado para levantar una cerca del solar de su propiedad, sito en la calle de Polafos manzana 109 del Ensenche; a fin de que se sirva disponer sea entregada al interesado a los unos oportunos. Dios, etc?

