

5-31-76

1869.

AYUNTAMIENTO POPULAR.  
MADRID.

NEGOCIADO DE *Obras*

CLASE *Construcciones*

Expediente instruido á instancia de  
D. José Codina para construir de nueva plan-  
ta la casa N.º 5 de la travesía del  
Almendro; y el que se instruyó en el año de  
1868 <sup>ppdo</sup> por el mismo para construir otra  
casa en la <sup>plaza</sup> calle del Almendro N.º 2, con  
vuelta á la del mismo nombre N.º 5.

N.º 4 (2007)

Travesía del Almendro, 9

1883

RECORDED

RECORDED

INDEXED

CLASE

1883



Excmo. Sr. Alcalde popular de esta M. D. Villa.

14 Junio

Por acuerdo de la

Comision de obras

cedente y por la

Comision de obras

previo informe de

arquitecto municipal

del Sr. D. Juan

D. Jose M. Codina, dueño del solar núm. 5. de la travesía del Almendro, que es parte del núm. 55. ant. de la manzana 550. duplicada, a V. D. expone: Que conocida la alineacion a que obedece respecto a la via publica aquel solar, intenta edificar sobre el una casa para habitar con arreglo al plano de fachada y memoria de construccion que suscritos por su Arquitecto acompaño: a este efecto

A. V. D. duplica que previo informe del Arquitecto municipal de la seccion, se sirva concederle licencia para edificar dicha casa.

2.º 9.º 1.º

Dios que a V. D. m. d. Madrid 9 de Junio de 1869.

José M. Codina

Señores de la Comision de obras:

Examinado el plano de fachada y memoria descriptiva firmado por el Arquitecto de la Academia de S. Fernando D. Simon Avalos para la construccion de la casa que se intenta construir de

nueva planta, por D. Fco. M.<sup>a</sup> Codina en la  
travesía del Alvarado no moderno, los hallo  
conformes con lo prevenido en las R.D. de 10 de  
Junio de 1834 y 20 de Abril de 1867, por lo q no  
veo inconveniente en q V.S. se sirva conceder la  
licencia q se pide, debiendo el interesado sujetarse  
en la construccion a lo q se manifiesta en el  
plano y memoria adjuntos y a lo que se previene  
en las reglas siguientes:

- 1.<sup>a</sup> No se permite salirse ni retirarse de la alineacion  
acordada con ningun cuerpo del edificio, dejando rin-  
conadas ni retallos, sino despues de haberse salvado  
con un recalo de la altura de un metro, por lo  
menos.
- 2.<sup>a</sup> Las aguas pluviales que caigan las cubiertas deberan  
reunirse por medio de una canal general de plomo  
y dirigirlas a la alcantarilla general con bajadas  
de plomo embebidas en los muros de fachada o en  
su parte exterior en los rebanidos que forman los pa-  
rellones, sin excederse de su vuelo.
- 3.<sup>a</sup> El vuelo de los balcones del piso principal no exce-  
dera de cuarenta y dos centimetros, ni de veinte  
y ocho centimetros los del segundo y tercero, dando-  
les, a unos y a otros, un metro cinco centimetros de  
altura y al intervalo de los balaustrs once centi-  
metros, quedando recibidos las patillas en la pa-  
red veinte y ocho centimetros por lo menos.
- 4.<sup>a</sup> En las puertas <sup>Antanamiento de Madrid</sup> no habra dinteles, ni peldaños

que sobresalgan del filo de las fachadas a fin de no entorpecer el tránsito público.

5<sup>a</sup> Las aceras seran de losas de piedra berroquina de 0,44 de  
 tint de espesor y 0,84 centim<sup>ts</sup> de salida, sentándolas ba-  
 jo la rasante marcada por el director facultativo, con  
 mortero de cal, y sui q<sup>d</sup> puedan abrisse lumbreras ho-  
 rizontales a' los sótanos, debiendo estas colocarse entre  
 las moquetas de los fuertes, o a' plomo de los muros.

6.ª Se rebocaran las fachadas imitando un buen orden de construcción, pintando al óleo de un color claro las puertas y colocando sobre la del portal el número de la casa.

7.º El arquitecto de la succion podrá, siempre que lo tenga por conveniente, reconocer la obra, estando además el dueño obligado a' dar aviso sentado el zócalo de cantería, enrasado el piso principal, cuando la fachada se halle coronada con el alero y por último, al terminar la construcción de la casa y antes de alquilarla lo participará al Excmo Sr. Alcalde ~~Propietario~~ acompañando una certificación del arquitecto director de las obras con la q' acredite q' la finca reúne las condiciones apropiadas para ser habitada, así por su solidez, como por sus condiciones higiénicas.

Los andamios se construían con arreglo á lo dis-  
puesto por las circulares dirigidas á los S.<sup>os</sup> ~~Intendentes~~  
~~de~~ ~~Quinta~~ en 13 y 20 de agosto de 1857 insertas con  
notas al art.<sup>o</sup> 1.<sup>o</sup> de las ~~Ord.~~ Municipales

publicadas en el año de mil ochocientos  
 ochenta y cinco

Q. S. S. in obstante ~~esta~~ mayor  
 ilustración acordando lo que estime  
 mas acertado; debiendo hacer presente  
 a Q. S. S. que la alineación, ~~terrenos~~ que  
 se toma ~~y cede~~ para via publica y apro-  
 piación de este, todo lo cual le es co-  
 nocido al interesado, se halla detallada  
 Monte descrito en mi informe de 22 de  
 Nov de 1867 y en la instancia que en  
 21 de Octubre del mismo año hizo este  
 interesado para conocer la alineación  
 a esta finca y la n.º 9 de la misma  
 calle

Madrid 16 de junio 1869

Manuel Utrera Viver



U. S. S.

En Comisión.

Conforme con el dictamen del Sr. Arquitecto  
 expedir la licencia conignando en ella que el te-  
 no que toma de la via publica, ~~terreno~~ y un mes cua-  
 dador y cincuenta y seis decimios de pie cuadrados, los cuales  
 a razón de dos escudos doce y medio milésimos, y quince resaca  
 y nueve escudos cuarenta y dos milésimos, según informe  
 del Arquitecto de 21 de Noviembre de 1867, deberá  
 abonar al Excmo. Ayuntamiento

El Vice Presidente

Ayuntamiento de Madrid

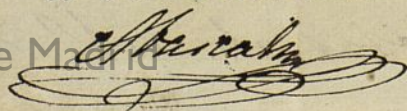

Plano de la fachada de la casa que se ha de edificar de nueva planta, en el solar n.º 5 moderno de la Travesía del Almendro, que es parte del 13 antiguo, de la manzana 150 duplicada: perteneciente á D. José Maria Codina.

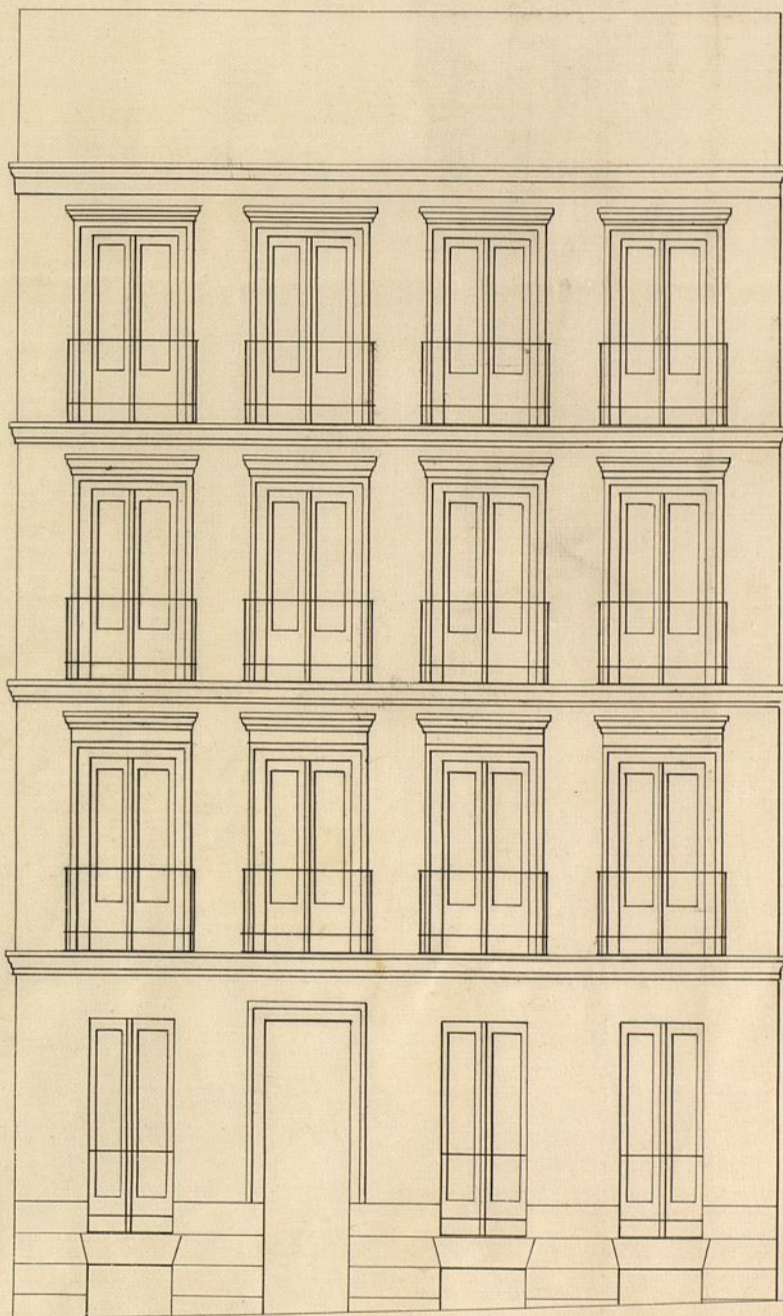

Escalas de { 10 9 8 7 6 5 4 3 2 1 0 10 20 30 40 Pies.  
1 0.5 1 2 3 4 5 6 7 8 9 10 11 12 15 Metros.

Madrid 9 de Junio de 1869.

Simeon Alcalá.

Arquit.

Memoria descriptiva de la edificación que se intenta llevar á cabo en el solar numero cinco moderno de la travesía del Almendro, parte del trece antiguo, de la manzana ciento cincuenta duplicada.

Sobre el solar numero cinco moderno de la Travesía del Almendro, parte del trece antiguo de la manzana ciento cincuenta duplicada se intenta edificar una casa para habitar con los pisos y alturas asignadas a las edificaciones, en calles de tercer orden.

El sistema de construcción que ha de emplearse, es el de ordinario empleado, en esta clase de construcciones; consistente en cimientos de mampostería y sumpio con mortero de cal: citaraes, de fábrica de ladrillo en la parte descubierta de los sótanos: rocalo de Sillería, de piedra granítica, cuyo resto en toda su altura sera de fábrica de ladrillo y merla: el coronamiento de dicha fachada sera una cornisa de madera y corrido de yesería, y los bucos se hallaran decorados

Ayuntamiento de Madrid

Los con algunos corredos de aquella clase, provistos de sus balcones y antepechados, y rebocada con buenas tintas.

Las traviesas, paredes de cerramiento y tabicones serán entramados con maderas de buenos marcos sobre bases de piedra berroquena; se tabicaran con ladrillo y quedaran guarnecidas de yeso.

Los suelos serán de maderas forjados con cascote y yeso.

Las armaduras serán de paves de maderas y las cubiertas de teja.

La escalera será de ojo con barandilla de hierro, raneas y peldaños de madera.

Los pavimentos serán de baldosin de Lارا gora y los tabiques divisorios entramados de serradero y tabicados de ladrillo de conuella.

Las dimensiones o espesores de las fabricas serán los de continuo empleados en esta clase de construcciones a saber.

El cimiento de fundado tendra un metro

veinte centímetros de grueso.

Los cimientos de tabicónes y paredes de cerramiento tendrán de grueso cuarenta y tres centímetros.

El espesor de fachada en planta baja será de ochenta y cuatro centímetros, su espesor en planta tercera será de sesenta y cinco centímetros.

El espesor de traviesas en planta baja será de veintiocho centímetros, el grueso de los tabicónes en planta baja será de veintidos centímetros.

Los espesores de los suelos serán de veintidos centímetros, y los de las armaduras con inclinación del entablado serán de quince centímetros.

Madrid 18 de Mayo de 1869

Simón Acasos



D. María María Rivero 2ª

Habiéndose solicitado licencia por D. José María Codina para construir una casa en el Solar N.º 5 de la Travesía de la Almendra, se instruyó el oportuno expediente y mandada la alineación con arreglo á la Aprobada en 31 de Mayo de 1860 resulta de ella: Que la fachada de la casa que se intenta edificar deberá abarcar por su derecha veinte y seis centímetros y remeterse por su izquierda o medianería con la casa N.º 3 doce centímetros, lo cual hace que se tome de la vía pública para solar una superficie de dos metros cuadrados con cincuenta decímetros cuadrados, y que se cede de este Ocho decímetros cuadrados, cuya diferencia que es de dos metros cuadrados dos cuarenta y cinco decímetros cuadrados equivalentes á treinta y un pie cuadrados con cincuenta y seis decimos de pie cuadrado, es la superficie que de la dicha vía pública se toma para solar, la cual á dos cuerdos docientos milésimas cada un pie cuadrado, importan Sesenta y nueve cuerdos cuatrocientos y dos milésimas; cuya liquidación está ya hecha por Contaduría al dar la licencia de la casa número 9 de la misma calle é interesado; y pre-

sentado el diseño de fachada y Memoria  
Descriptiva, visto el dictamen del Arquitecto  
Municipal <sup>de la Sección</sup> de fechas 23 de Noviembre de  
1867 y 9 de Junio del actual; la Comisión  
de Obras del Excmo Ayuntamiento competen-  
temente autorizada se la ha concedido  
a condición de sujetarse al menciona-  
do diseño y Memoria y de observarse las  
prescripciones siguientes.

(Aquí desde la condición 1ª a la  
8ª ambas inclusive)

El Sr. Alcalde del distrito y yo  
podremos disponer cuando lo creamos  
conveniente que se reconstruya la obra y  
en resumen que se tenga presente lo pre-  
venido en el artículo 94 de las Ordenan-  
zas Municipales de Policía Urbana que  
dice: "Concedida que sea la licencia  
para la nueva construcción, no se pas-  
mitirá mas plazo que el de tres meses  
para dar principio a ella.

Sin derechos

Madrid 1.º de Julio de 1869.

Hecho

Sr. Alcalde del d.º de la Latina  
etcompensó a V.º

Sr. Contador y trasladado a depositaria

1868.

AYUNTAMIENTO CONSTITUCIONAL.

NEGOCIADO DE *Obras*

MADRID.

CLASE

*Construccion.*

*Capce. instruido a inst.<sup>a</sup> de D. Jose Codina  
(para) en solicitud de licencia para construir de  
nueva planta en los solares de la Calle del Almen  
cdo n.<sup>o</sup> 2. duplicado, con vuelta a la Traveria del  
mismo nombre n.<sup>o</sup> 9. y 5., manr.<sup>a</sup> Ro. duplicada*

1887

AYUNTAMIENTO DE

AYUNTAMIENTO DE MADRID

MADRID

CLASE



Excmo. D<sup>r</sup>. Alcalde Corregidor

D. José Godina, dueño de los solares numero diez duplicado moderno de la calle del Almendro que hace angulo y vielos con fachada a la travesia del Almendro por la que se distingue con el numero nueve moderno, y así mismo de otro Solar situado en la travesia del Almendro señalado con el numero cinco moderno, que ambos son parte del trece antiguo de la manzana ciento cincuenta duplicada a R. E. expone: que con objeto de formular los proyectos de construccion para edificar en dichos solares, necesita conocer la alineacion que deberá guardarse en las nuevas construcciones, a cuyo efecto procede y

A. N. E. suplica se sirva mandas que por el Arquitecto de la Seccion se le marque

las alineaciones a que deberá sujetarse el  
edificar en dichos solares.

Dios que a V. E. m. d. e. Madrid 21.  
de Octubre de 1867

José M. Codina

Madrid 7 de Noviembre de 1867.

Pase al Sr. Teniente de Alcalde del Dis-  
trito de la Latina, para que se sirva Dis-  
poner que con asistencia del Sr. Regidor  
Vocal de la Comisión de Obras D. Francisco  
Maria de Cortázar, del dueño, su arquitecto,  
el Municipal y el Sr. Director Facultativo,  
de Cuyadados, por lo concerniente a la  
rasante, se verifique el acto de tira de  
cuerdas; informando al Profesor de Villa del  
resultado, y previniendo al dueño no  
puede dar principio a las obras sin la  
competente licencia.

El Alcalde Corregidor.

M. M. M. M. M.

Cumplim. to y Se acepta lo dispuesto por  
Ayuntamiento de Madrid



Distrito de la Latina

Se pusieron las orlas  
en 16 Nov. 67.

El Sr. Regidor vocal de  
la Comision de obras D.  
Juan M.<sup>o</sup> Cortana, se ha  
servido señalar el lunes 18  
del corr.<sup>te</sup> y hora de las once  
de su mañana para que ten-  
ga lugar la tira de cuerdas  
de los solares N.<sup>os</sup> 2 y 5. de  
la Trabeira del estremo de  
la propiedad de D. Juan Cori-  
na.

Lo que tengo el honor de  
poner en el Superior conoci-  
miento de V.S. a los fines que estime  
combenientes

Dios que a V.S. m. a.  
Madrid 14 de Noviembre de 1867.

El Inspector.  
Miguel Arribas

J. J. del Con. Ayuntamiento de Madrid.





que á V. S. I. mb. ab.  
Madrid 12 de Di-  
ciembre de 1867.

Carlos M<sup>te</sup> de Castro  

Pres. de la Com.<sup>on</sup> de Obras del Excmo. Ayunto.  
Ayuntamiento de Madrid

Di-

etc.



S. E. en el contenido decreto. Puse al Sr. Regidor  
vocal de la Comision Sr. D. Fran. M. a. de  
Castarar para que tenga a bien designar  
dia y hora para la tira de cuerdas man-  
dada llevar a efecto, practicandose las di-  
ligencias convenientes. Madrid 12 de  
Nov. de 1867.

Manuel de Barbara

En virtud del anterior acuerdo se senala el  
Lunes 18. a las Once de la mañana para el referido  
acuerdo. Madrid 13. Noviembre 1867.

Fran. M. a. de Castarar

Señores de la Comision de Obras

Practicadas las alineaciones del solar n.º 2 segun  
suelo del nuevo rompimiento de la calle del Almendro  
con vuelta a la Traversia del mismo nombre por la  
cual esta senalado con el n.º 9 moderno, y la del so-  
lar n.º 3 tambien moderno de la citada Traversia,  
con sujecion a la aprobada por el Excmo. Ayunta-  
miento para el citado rompimiento y a la propuesta  
por el que suscribe, en 4 del presente mes, para la  
Traversia y calle del Almendro resulta: Que el pri-  
mero de los citados solares se alinearán por el nuevo  
rompimiento segun una linea paralela a la pro-

fachada de la casa n.º 3 y 3 de la misma calle  
y a 6 metros 13 centímetros de distancia de agua  
Ma. La fachada que este mismo solar tiene  
a la Gracia se situará sobre una línea rec-  
ta remitiéndose 2 metros 98 centímetros por su  
extremo derecho o izquierdo, contándose esta dis-  
tancia sobre la nueva fachada antes descrita,  
y por su izquierda se remitirá 69 centímetros,  
contados sobre una normal a la nueva fa-  
chada; lo cual hace que se tome del solar  
para vía pública una superficie de 27 me-  
tros cuadrados con 44 decímetros cuadrados,  
equivalentes a 353 pies cuadrados con 44 deci-  
mos de pie cuadrados, que a precio de 3 pe-  
tales cada un pie cuadrado, con cuya canti-  
dad está conforme el Arquitecto director de  
la obra, importan 1060 reales con 320 mi-  
lesimas. La fachada del segundo solar sita-  
do en el lado derecho deberá avanzar por su derecha  
26 centímetros y retirarse por su izquierda,  
o mediamente en la casa n.º 3, 12 centíme-  
tros; lo cual hace que se tome de la vía  
pública para solar una superficie de 2  
metros cuadrados con 83 decímetros cuadra-  
dos, y que se deda de este para vía 9 deci-  
metros cuadrados, cuya diferencia que es de  
2 metros cuadrados con 45 decímetros cua-

Plano de las fachadas de la casa que se ha de construir de nueva planta en el solar número dos duplicado moderno de la calle del Almendra que hace ángulo y vuelve con fachada à la travesía del Almendra, por la que se distingue con el número nueve también moderno, y es parte del trece antiguo de la manzana ciento cincuenta duplicada, perteneciente al Sr. D. José María Codina.



Fachada à la Travesía del Almendra.

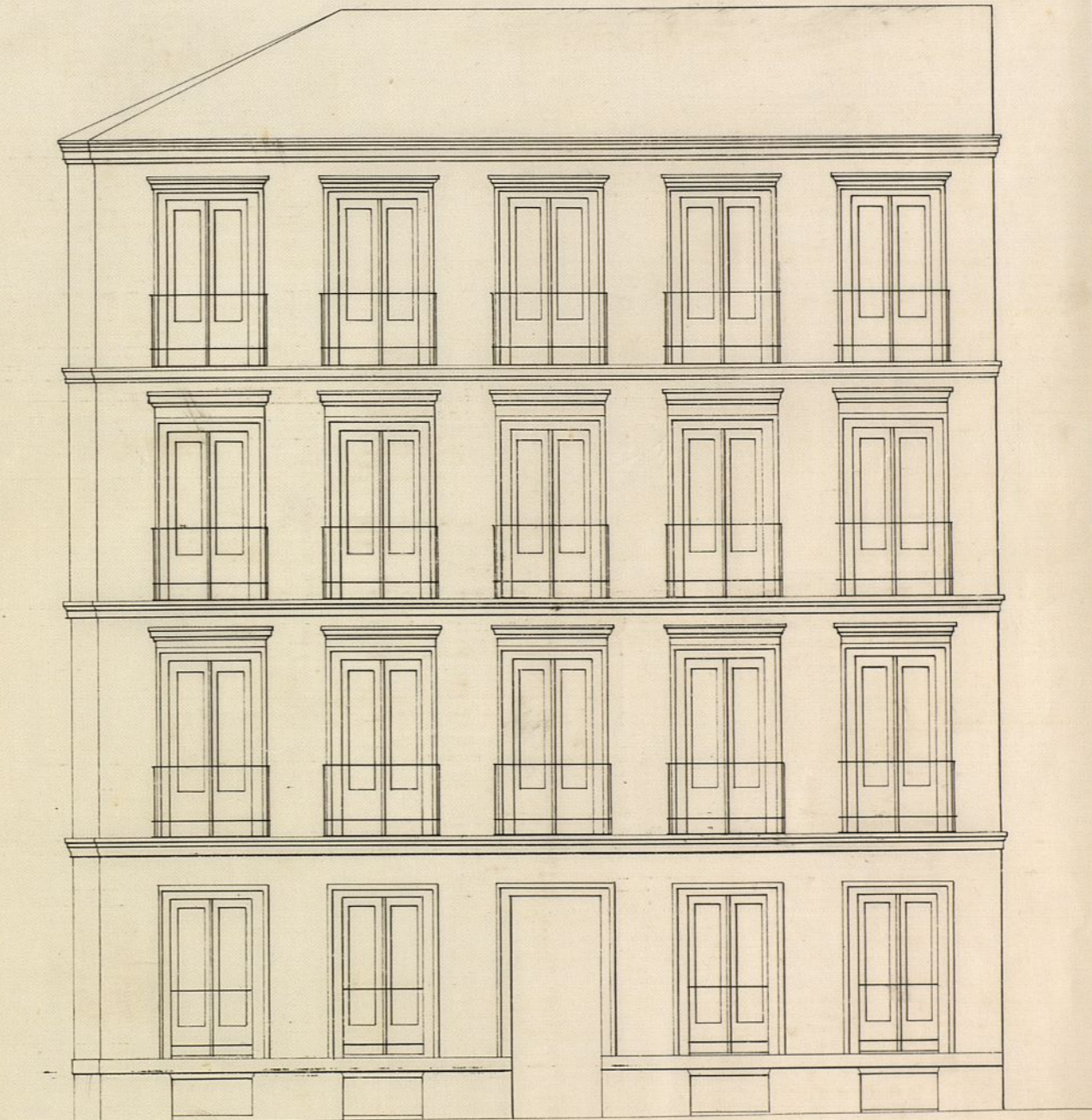

Fachada à la Calle del Almendra.

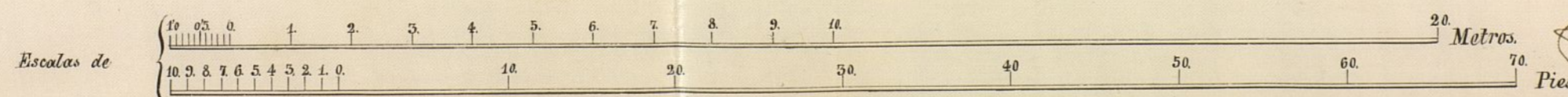

Madrid 16 de Diciembre de 1867.

Simón Aguilar  
Arquitecto

5-30-76

Almuerzo 2. con vuelta  
al nº 5

Almuerzo 2. con vuelta al nº 5. Se trata de un edificio de tres plantas con un ático, situado en la calle de la Cruz, nº 5. El edificio tiene una fachada de cinco vanos por planta, con balcones en cada uno de ellos. El ático también tiene cinco vanos. El edificio está rodeado por un muro de cierre. El terreno que ocupa el edificio mide 10 metros de ancho por 20 metros de largo. El edificio se construyó en el año 1861.

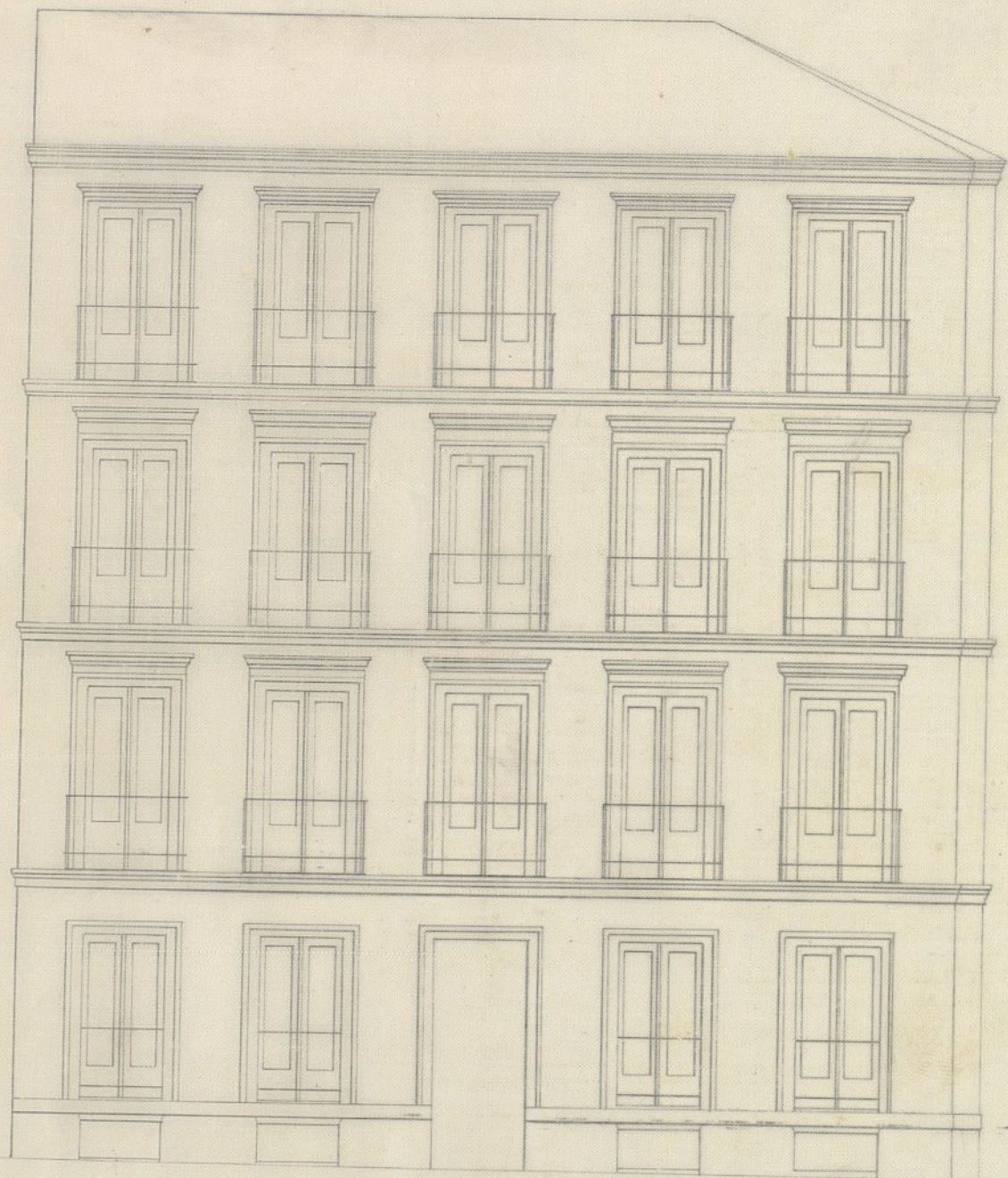

Fachada a la Calle del Almuerzo



Fachada a la Puerta del Almuerzo

Madrid 10 de Diciembre de 1861  
Francisco de Paula  
Alcalá

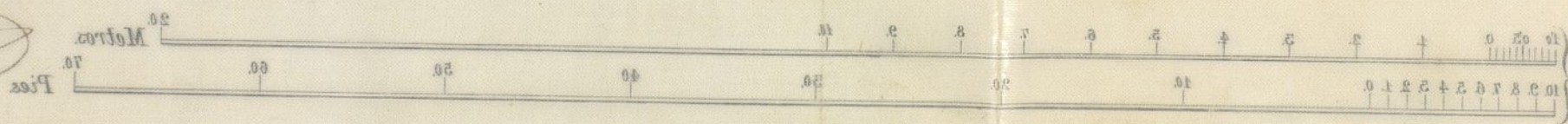

drados, equivalentes a' 88 pies cuadrados con 86  
decimos de pie cuadrado, es la superficie que de  
la vía pública se toma para solar; la cual  
a' 2 escudos 200 milésimas cada vará que cua-  
drado, importan 69 escudos 438 milésimas,  
cuya cantidad restada de la anterior corres-  
pondiente a' la casa de la izquierda, da una  
diferencia de 990 escudos con 888 milésimas;  
que es la cantidad que deberá abonarse al  
interesado de los fondos municipales, termina-  
dos que sean las obras y previa certificación  
del Arquitecto de la Sección.

Para la nueva edificación se tendrá pre-  
sente, que la altura de las fachadas no po-  
drá exceder de 18 metros por hallarse en ca-  
lles de tercer orden, debiendo observarse en  
cuanto al modo de medirlos y al n.º de pisos  
en que se han de distribuir lo prevenido en  
las reglas 4.ª a la 14 inclusive 18 y 19 de  
la Real Orden de 10 de Junio de 1854; debien-  
dose cumplir además con lo que previenen las  
reglas 1.ª y 5.ª de la R. O. de 20 de Abril del  
presente año y demás disposiciones de policía  
urbana aplicables a' este caso. #

Dios gué. a' V. S. S. M. a. Madrid 2.º  
de Noviembre de 1867

Muñiz Mart. Mayor

A BOMANI T

Memoria descriptiva de la edificación que se intenta llevar a cabo en el solar numero doz duplicado moderno de la calle del Almendro, que hace angulo y vuelve con fachada a la travesía del Almendro por la que se distingue con el numero nueve moderno y es parte del trece antiguo de la manzana ciento cincuenta duplicada.

Sobre el solar numero doz duplicado moderno de la calle del Almendro, que hace angulo y vuelve con fachada a la travesía del Almendro por la que está señalada con el numero nueve tambien moderno, y es parte del numero trece antiguo de la manzana ciento cincuenta, se intenta edificar una casa para habitar con los pisos y alturas asignadas a las edificaciones en calles de tercer orden.

El sistema de construcción que ha de emplearse es el de ordinario empleado en esta clase de construcciones, consistente en esquineros de mampostería y ripio con

mortero de cal: citarones de fabrica de ladrillo en la parte descubierta de los sótanos: rocalo de sillera de piedra granítica en ambas fachadas, cuyo resto en toda su altura sera de fabrica de ladrillo y mereta: el coronamiento de dichas fachadas sera una cornisa de madera y corridos de yeseria y los huecos se hallaran decorados con algunos corridos de aquella clase provistos de sus balcones y antepechos, y rebocada con buenas tintas.

Las traviesas, paredes de cerramiento y tabicónes seran entramados con maderas de buenos marcos sobre basas de piedra berroqueña: se tabicaran con ladrillo y quedaran guarnecidas de yeso.

Los suelos seran de maderos forjados con canote y yeso.

Las armaduras seran de paves de maderos y las cubiertas de teja.

La escalera sera de ojo con barandilla

de hierro, rancaz y peldanos de madera.

Los pavimentos seran de valdoso de Lavara y los tabicones divisorios entramados de serradero y tabicados de ladrillo de sencillos.

Las dimensiones o espesores de las fabricas seran los de continuo empleados en esta clase de construcciones, a saber.

El cimiento de fachada tendra un metro veinte centimetros de grueso.

Los cimientos de traviesas tendran setenta centimetros de grueso.

Los cimientos de tabicones y paredes de cerramiento tendran de grueso cuarenta y tres centimetros.

El espesor de fachada en planta baja sera de ochenta y cuatro centimetros, su espesor en planta tercera sera de sesenta y cinco centimetros.

El espesor de traviesas en planta baja sera de ~~veintiocho~~ centimetros, el grueso de los tabicones en planta baja sera de veintidos centimetros.

Los espesores de los suelos serán de  
veintidos centímetros y los de las arma-  
duras con inclusión del entablado  
serán de quince centímetros.

Madrid 16 de Diciembre de 1867

Simón Avelos,  
Arquit<sup>o</sup>



Excmo. Sr. Alcalde Corregidor

D. Dose M.<sup>o</sup> Codina dueño del solar numero diez duplicado moderno de la calle del Almendro que hace angulo y vuelve con fachada a la travesia del mismo nombre por la que esta señalada con el numero nueve tambien moderno de la manzana ciento cincuenta duplicada, a V.<sup>o</sup> B. expone: Que sobre dicho solar y con sujecion a la alineacion marcada, desea edificar una casa cuyo plano de fachadas y memoria firmada por su Arquitecto acompaña con objeto de

Duplicar a V.<sup>o</sup> B. se digna conceder licencia para llevar a cabo dicha construccion.

Dize que a V.<sup>o</sup> B. m.<sup>o</sup> d. Madrid 11 de Diciembre de 1868.

José M. Codina

Madrid 11 de Enero de 1869.

Por acuerdo de la Excmo. Ayuntamiento  
Vase el antecedente y pasa a la Comision de Obras,  
para informe al Arquitecto Municipal a la Sesion

Señores de la Comisión de Obras

Examinados los planos de fachada y memoria descriptiva firmados por el Arquitecto de la Real Academia de S. Fernando D. Simón Abril, los hallo conformes con lo prevenido en las Reales Ordenes de 30 de Junio de 1864 y 20 de Abril de 1867, excepto en la planta baja que segun se manifiesta en los planos solo tiene tres metros con diez centímetros de luz, en lugar de los tres metros sesenta y dos centímetros que fija la regla 14 de la primera R.O. citada para este caso. Una vez hecha la modificación correspondiente en la altura de la referida planta baja, no veo inconveniente en que V. S. S. se sirvan conceder la licencia que se pide, debiendo sujetarse estrictamente en la construcción a lo que se previene en las reglas siguientes.

1.ª No se permite salirse ni retirarse con ningún cuerpo del edificio de la alineación acordada, dejando sin conducir ni cutallos, sino después de haberse cubierto con un toldo de la altura de un metro por lo menos.

2<sup>a</sup> Las aguas pluviales que caigan en cubiertas deberán-venirse por medio de una canal general de plomo, y dirigirlas a la alcantarilla general, con lapidas de plomo embecidas en los muros de fachada, o en su parte exterior en los submuros que formen los pabellones, sin darse de su vuelo.

3<sup>a</sup> El vuelo de los balcones del piso principal no excederá de 0,42 centímetros, ni de 0,28 los del segundo y tercero, standoles a uno y otros 1,05 de altura, y al intervalo de los balcones 0,44 centímetros, quedando recibidas las patillas en el grueso de la pared 0,28 centímetros por lo menos.

4<sup>a</sup> En las puertas no habrá batientes ni picaportes que sobresalgan del filo de las fachadas, a fin de no entorpecer el tránsito público.

5<sup>a</sup> Las puertas serán de las de piedra brava gruesa, de 0,14 centímetros de espesor y 0,24 de altura, entornadas (bajo la variante marcada por el director facultativo) con muerte no de cal, y sin que puedan abrirse con barras horizontales a los esteros, abriendo estas volviendo entre las mochetes de las puertas, o a plomo de los huecos.

6<sup>a</sup> Se revocarán las fachadas imitando su buen orden de construcción, pintando de

de un color claro los puertas, y colocando  
sobre la del portal el numero de la casa. X

170.  
= El Arquitecto de la Real Academia, siempre  
que lo tenga por conveniente, reconocer la obra,  
entanto ademas el dueño obligado a dar aviso  
dentado el Local de anterior, inscrito el  
por fin. cuando la fachada se halla con-  
nada con el alero por ultimo, al terminar  
la construcción de la casa y antes de alegar  
harta, lo participara al Excmo. S. Alcaide  
Corregidor, acompañando una certifica-  
ción del Arquitecto director de las obras, en  
la que acredite que la finca reúne las con-  
diciones apropiadas para ser habitada,  
asi por su solidez como por sus condiciones  
higiénicas.

2.  
= X Los Andamios se construirán con arreglo  
a lo dispuesto por las Reales Cédulas  
de los Dtos. Virreyes de Alcaide en B. y R.  
de Agosto de 1857 insertas como notas al anti-  
mo de las ordenanzas municipales  
publicadas en el año 1865. X

J. S. I. En embargo con su superior in-  
tención acordarán lo que estimen mas con-  
veniente.

Madrid 14 de Enero de 1868

Manuel Mart. Pina

Ayuntamiento de Madrid

Ma-  
N

N.º 10 de Mayo de 1868.

Comisión de Obras.

Mediante a' remir este expediente los requisitos precedidos en las disposiciones y acuerdos vigentes, expedir la licencia, en ejecución de lo determinado por el Excmo. Ayuntamiento, en 5 de Julio del año próximo anterior.

El Vice-Presidente.

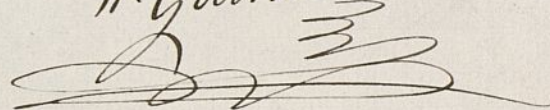
W. Gaviria  



D. José Niulant y Sanchez Pleitís, Marqués de  
Villamagna, Grande de España, del.<sup>o</sup> clase, Gran Cruz de la  
Real y distinguida orden de Carlos 3.<sup>o</sup> y de la Americana,  
de Sabela Católica, Caballero de la Militar de Cala-  
trava, Senador del Reino, Alcalde Corregidor de Madrid  
de las.

*Niulant*  
Habiendo solicitado por D. José Godina, p.<sup>a</sup>  
construir de nueva planta en los solares de su  
propiedad sito en la C.<sup>a</sup> del Almenudo, n.<sup>o</sup> 2 sup.<sup>o</sup>  
mod.<sup>o</sup> que hace angulo y envuelve con fachada  
a la trav.<sup>a</sup> del mismo nombre, por la q.<sup>a</sup>  
se distingue un el n.<sup>o</sup> 9 tambien moderno,  
y en otro solar situado en la referida p.<sup>a</sup>  
trav.<sup>a</sup> n.<sup>o</sup> 5, que ambos son parte del p.<sup>a</sup>  
Baut.<sup>o</sup>, man.<sup>a</sup> No D.<sup>a</sup>, se instruyó el  
oportuno Exped.<sup>te</sup> y marcada la alineacion  
con arreglo a la aprobada por el Excm.  
Ayunt.<sup>o</sup> p.<sup>a</sup> el mayor requerimiento de la  
C.<sup>a</sup> del Almenudo y a la propuesta p.<sup>a</sup> D.<sup>a</sup> D.<sup>a</sup>  
C.<sup>a</sup> y trav.<sup>a</sup>: presentado el diseño de fachada  
y memoria descriptiva de la obra,  
hallados conformes por el arquitecto urban  
sicipal de la Sección, <sup>recepto</sup> en la plan-  
ta baja que deberá tener 3 metros 62 centi-  
metros, <sup>delas</sup> que fija la regla III, de la Real  
orden de 10 de Junio de 1854, y visto  
por la Comision de Obras, se le ha  
concedido D.<sup>a</sup> licencia, de conformi-

Ayuntamiento de Madrid

La vacante deberá ser la hasta  
Almudro.

En la construcción, se sujetará a las  
reglas ~~sig~~<sup>tes</sup> que siguen

«No se permite salire ni retirare  
La puerta n.º de la casa

Ayuntamiento de Madrid

Tambien el arquitecto Municipal de la  
Sección, podrá reconocer la obra siempre  
que lo considere oportuno

Los andamios se construirán de  
hasta 1868.

Por último se tendrá presente lo preve-  
nido en el art.º 94 de la Ordenanza mu-  
nicipales que dice, "concedida que sea la  
licencia para la nueva construcción,  
no se permitirá mas plano que el de-  
terminado p.º dár principio a ella."

Madrid 28. de Enero de 1868.

S. Teniente de Alcalde del Dist.º de la Latina,

Acompaño a V. S. la licencia expedida  
a D. José Godina, para construir de nueva  
planta en los solares de su propiedad sitos en  
la C.ª del Almendro n.º 2 de p.º mod.º, con-  
fachatada a la trav.ª del mismo nombre n.º  
9 tambien mod.º y en otro de dicha trav.ª  
n.º 5, man.º Roda n.º 2, a fin de q.º V. S. se  
sirva disponer sea entregada al interera-  
do a los usos correspondientes

Dios Sea.

Ex. Contador de esta Villa

Concedida licencia a D. Jon' Godi-  
na, p.<sup>o</sup> construir ~~de~~ nueva planta,  
en los solares de su propiedad sitos en  
la 4.<sup>a</sup> del estremo n.<sup>o</sup> 2 sup.<sup>o</sup> mod.  
enfachada a la trav.<sup>a</sup> del mismo  
nombre n.<sup>o</sup> 9 tambien mod.<sup>o</sup> y en  
otro solar situado en otra trav.<sup>a</sup>, n.<sup>o</sup> 8  
man.<sup>a</sup> 150 sup.<sup>a</sup>; multa de la ali-  
mentacion marcada por el arquitecto  
Municipal de la Seccion que por la  
primera fachada se toman del solar p.<sup>o</sup>  
ya quiblia 353 pies cuad.<sup>o</sup> con 44 decimios  
de pie cuadrado, que a precio de 3 reales,  
cada un pie, importan 1060 rcs. con  
320 mil.<sup>o</sup>, y que por la segunda fachada  
se ~~ceden~~ <sup>ceden del solar p.<sup>o</sup> tramite comun</sup> 31 pies cuad.<sup>o</sup> con 56 deci-  
mios de pie cuadrado, que a precio de 2 re-  
ales, 200 mil.<sup>o</sup> cada un pie, impor-  
tan 62 reales 432 mil.<sup>o</sup> cuya canti-  
dad restada de la ant.<sup>a</sup>, da una diferen-  
cia de 430 rcs. con 888 mil.<sup>o</sup>, que es la  
que debera abonarse al interesado de  
los fondos Municipales, terminada  
que sean las obras y previa certif. del  
perito de Villa

Dios Sa =

D. Nicolas Maria Rivero, etc.

6

Se concede licencia por los Sres. D. Buenaventura Vico y D. Ernesto Polack, Administradores de la Sociedad general de Crédito mobiliario español, para construir <sup>un</sup> ~~ma~~ edificio destinado a ~~la~~ <sup>Oficinas</sup> en el solar de propiedad de la misma, sito en el paseo de Recoletos, equino a la nueva calle continuacion de la del Canal, se instruyó el oportuno expediente, en virtud del cual la Comision de Obras del Excmo. Ayuntamiento popular, competentemente autorizado, se le ha concedido, a condicion de sujetarse a lo que se previene en el informe ~~que se tras-~~ <sup>mitte</sup> del Ayuntamiento Municipal de la Seccion, que dice asi.

(Segun el informe)

Señor

El Sr. Alcalde del distrito y yo podemos disponer, cuando lo tengamos por conveniente, que se reconozca la obra <sup>+ repetido</sup> acerca de su estado y construccion, y lo mismo el <sup>+ repetido</sup> Ayuntamiento de la ~~Seccion~~ Villa.

Por ~~entanto~~ Madrid 13 de Mayo de 1869.

Por el Sr. D. J. D. D.

Sr. Alcalde del distrito de Buenavista.

Acompaño a V. S. la licencia expedida a la Sociedad general de Crédito mobiliario español para construir un edificio destinado a ~~la~~ <sup>+ de la misma</sup> Oficinas, en un solar de su propiedad sito en el Paseo de Recoletos, a fin de que se sirva disponer se entregue a los Administradores de dicha Sociedad a los efectos oportunos.

Dios, etc.

Traslado a D. Alejandro Gomez, para su conocimiento y fines oportunos.

