



Ayuntamiento de Madrid

Archivo General

5-52-30

C/ de la Bola. 1

C/V Pza Encarnación 12



C.

1871

N.º 18.

Ayuntamiento de Madrid

Regociado de Obras

5- 52- 30

Clase de Construcción

Expediente promovido por D. Fidel  
García Lomas. en solicitud de li-  
cencia para edificar la casa nº  
de la Plazuela de la Encarnación en  
unelta á la C.ª de la Bola -







N.º 39.276 - Pa-  
lacio. P

R.º fo 65.



Excmo Sr. Alcalde popular de esta M.ª H.ª.

C.º M.º

Justifico que ya p.º el re-  
currente habiendo satisfecho los  
diós de la tira de cuerdas se-  
guntarife, para el Sr. Alc.º  
del Dist.º de Palacio p.º que  
sirva disponer q.º esta operacion  
tenga lugar, a preuencion del ex-  
interesado, en Arg.º; el de las  
seccion y el Director de las  
via p.º ca p.º lo q.º respecta  
a la rasante, en el dia y ho-  
ra q.º seale dando aviso al  
Sr. Jefe del Excmo Arg.º a  
los efectos correspondientes in-  
formando el Arg.º de Villa del  
resultado, no permitiendo se  
empiece la obra sin la oportu-  
na licencia y documentos  
despues en Com.º de Obras

D.º Fidel Garcia Lomas vecino y  
residente en esta corte que habita en  
la calle de las Rejas N.º 1 dup.º  
2.º iz q.º a V.º E. con el debido respeto  
se tiene convenida la compra  
de un solar enclavado en la Pla-  
zuela de la Encarnacion con un  
ta a la de la Nola y con objeto  
de acabar los trabajos preparatorios  
de construccion a V.º E.

Suplica se sirva concederle  
la correspondiente licencia para  
la fijacion de valla, rasante y  
alineaciones a cuyo efecto acom-  
paña la suma de cincuenta pesetas  
por los derechos correspondientes  
Dios que a V.º E. me asiste  
Madrid 5 Junio 1871

Falso

Higinio de Cuchavera  
Arg.º

Fidel G. Lomas



Madrid 10 de Junio de 1871.

Se levanta para que tenga efecto la tirada de cuerdas que se manda en el presente decreto el día catorce a las diez de su mañana, a cuyo fin parece el oportuno oficio al Sr. Secretario del Ayuntamiento, y cumplido el acto conforme el Ayuntamiento Municipal de la Unión, requiriendo el Cuapato de día al interesado para que no de principio a las obras sin la competente licencia.

M. Maestre Populista



M. Maestre Populista

M



IP

8



Madrid de junio de 1871

Se levanta para que tenga y posea de pleno  
de acuerdo con lo acordado en el plenario de este Ayuntamiento  
a los diez de su mes de mayo, a cuyo fin se acuerda al efecto  
oficio al Sr. Hermano del Sr. Ayuntamiento, y se pide don  
el acto supremo el Ayuntamiento Municipal de la ciudad  
requiriendo al Ayuntamiento de don al interesado para que  
no de principio a las obras en la competente licencia

Al Sr. Alcalde



Manuel Lopez de Silvestre



CONTADURÍA  
DEL  
EXCMO. AYUNTAMIENTO POPULAR  
DE MADRID.



AÑO DE 187/

*Lid para tua de guardaf.*

El Señor Depositario-Recaudador de fondos municipales hará efectiva de  
D. *Fidel Garza Lomas*  
la cantidad de *+ Emenda pueras +*

que le corresponde satisfacer por *Stos. del permiso que*  
*ha a Madrid para que se practique la*  
*tierra a Madrid en el solar a su propiedad*  
*Parque a la Encarnación con vuelta a*  
*la Calle de la Pota*

Madrid *6* de *Junio* de 187/

EL CONTADOR,

*Eugenio Liberto de Arana*

Son pesetas *# 50 #*

Recibi la expresada cantidad.

EL DEPOSITARIO-RECAUDADOR,  
*Manuel Ortiz y Rojas.*

*pro.*  
*Pedro Wlavan*





con mezcla de cal y arena, en fábrica de ladrillo en los muros descubiertos en los sótanos hasta catorce centímetros más bajo que las rasantes de las calles; las fachadas constarán de machos de cantería con arcos de ladrillo en el piso bajo, siendo el resto en toda la altura de dichas fachadas de la misma fábrica de ladrillo con los espesores necesarios retallando á la altura de cada piso según reglas del arte y coronada al mismo tiempo con cornisa de madera y ferrajería de yeso con sus correspondientes limas y bajadas de zinc que acometerán á la atapea gral. Se decorará en impostas, fanetas, frisos y capiteles y se rebocará imitando una buena construcción.

Los muros de traviesa, patio, escalera y medianería serán entramados, descansando sus pies derechos sobre travas prismáticas de piedra granítica y macizadores de ladrillo en toda la altura de la finca. Los frisos de compondrán de maderas con forjados de pucheros y yeso. La tabiquería divisoria será también entramada con serradizo y tabicada con ladrillo á pandurite. Los azulejos serán de mosaico deolla, baldosín y baldosa en todos los pisos excepto el bajo que irá entarimado y el portal y patio de losa y cemento Portland. La escalera de ida y vuelta será de construcción á la francesa con peldaños de tablancillo y mesillas entarimadas; las liras las recibirá directamente por el patio.



Se compondrá de dos faldones con vertiente  
á la fachada y patio, la armadura de la casa  
y estará formada con maderos, paros estribos y  
demás elementos necesarios para esta parte de  
la construcción siendo la cubierta de zinc

En toda la finca se guarnecerán sus paramen-  
tos descubiertos con yeso negro y entuciran con  
blanco á excepción de las alcobas que irán estu-  
cadas y las habitaciones prontas empapeladas.

Las demás partes necesarias como fogones, campanas,  
comunes, orinales y alcantarillado para el des-  
ague de la finca, se construirán según práctica  
del arte, del mismo modo que la carpintería  
de taller y demás necesario para la construc-  
ción total de la mencionada finca

Madrid 3 de Junio de 1871

El Arquitecto

El dueño

Higinio de Cachavera



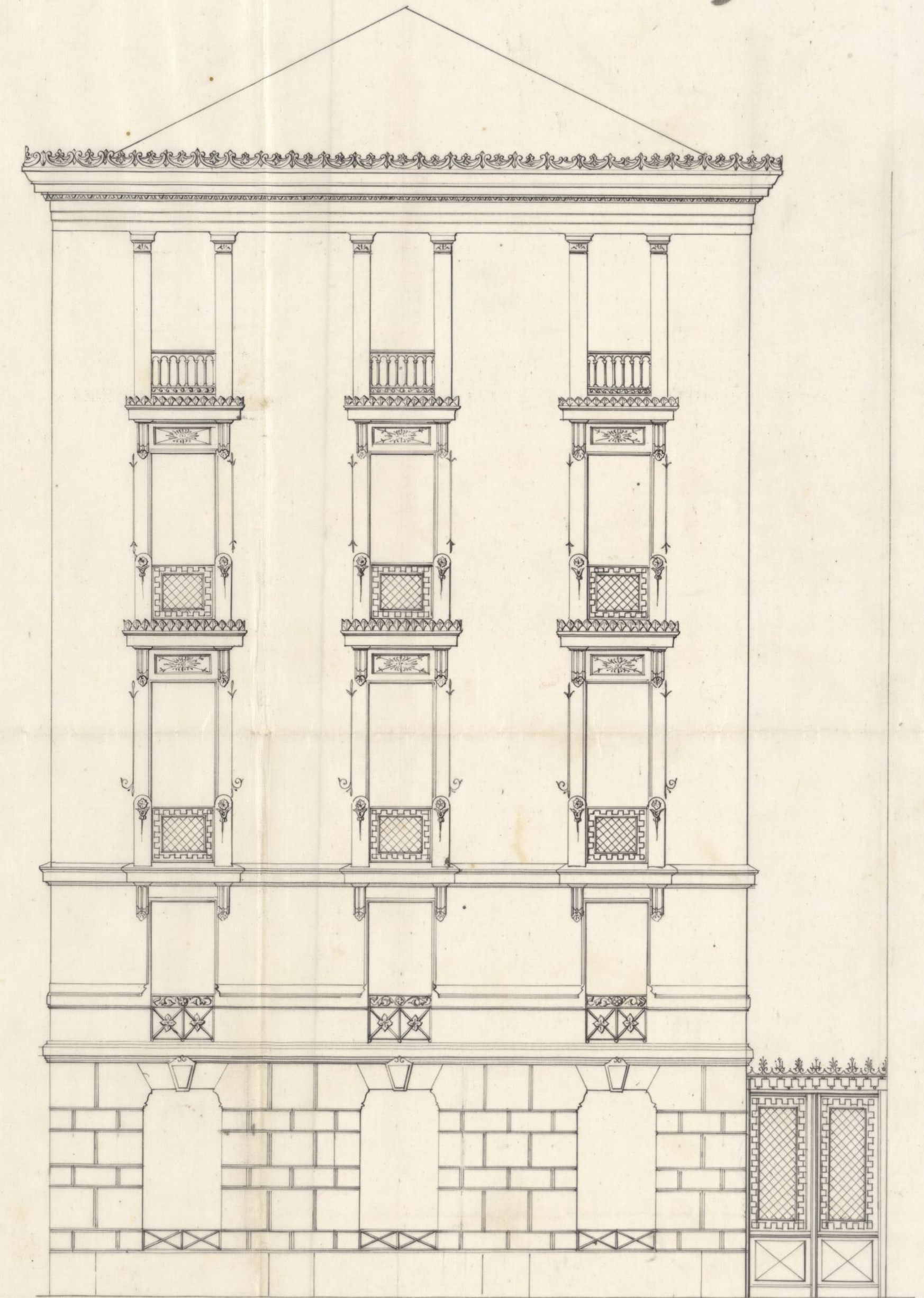
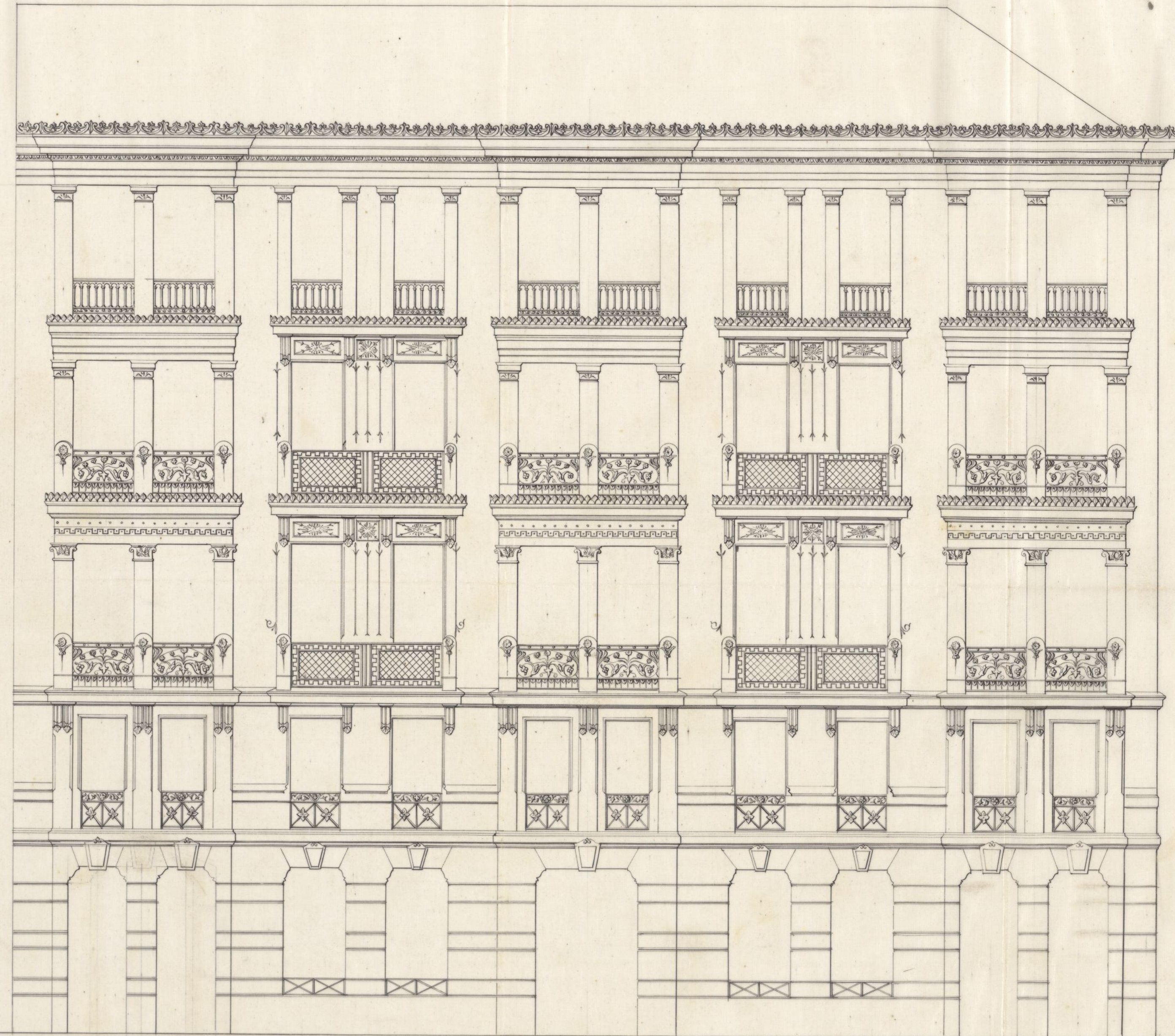

Plaza de la Encarnación.

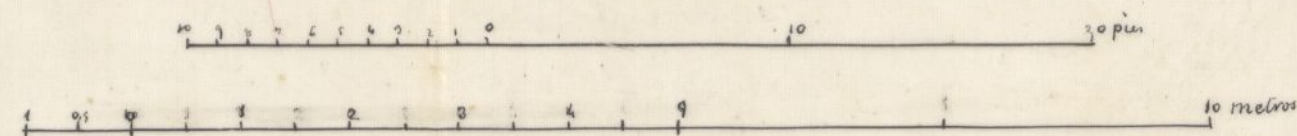

Madrid 13 de Junio de 1871

El Arquitecto

Virgilio de Caceres

Calle de la Bola.

# Ayuntamiento de Madrid





2.º 1.º fo 481 12

Ref 65.

Al Excmo. Ayuntamiento.

16 Junio.  
Por acuerdo gral.  
Unan. á un año  
cedente, y para el fin  
Comision de Obras  
previo informe del  
Arquitecto de la Sección.  
Dicenta

D. Fidel Garcia de Lomas, que vive calle de las Peñas, n.º 11 dup.º cuarto 3.º izqda. tiene el honor de presentar los planos y memoria adjuntos; y habiendose verificado ya la tira de cuerdas, en el solar de su propiedad, á q. ellos se refieren, situado en la plazuela de la Encarnacion, con vuelta á la calle de la Bola;

Suplica á esta Excmo. corporacion se sirva concederle licencia para edificar en dicho solar, con estricta sujecion á los planos mencionados.

Madrid 14 de Junio de 1871.

Fidel G. Lomas







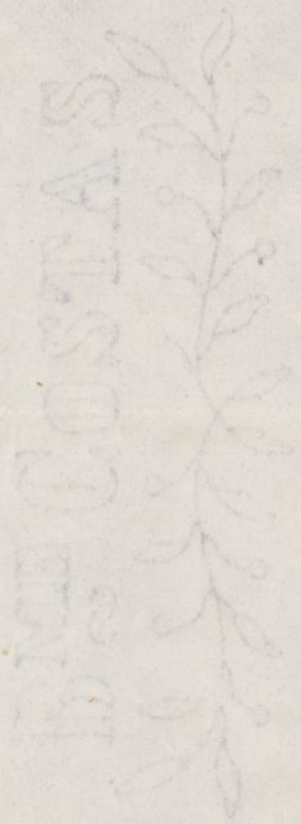









102/65

Númº 133.

Verificado ayer el señalamiento de las rasantes que corresponden para la casa que trata de construir D. Fidel Garcia Loma en el solar númº 1.º de la calle de la Bola con vuelta a la plaza de la Encarnacion, se señalaron las siguientes.

Por la calle de la Bola la actual, desde el ángulo o esquina de la calle de las Rejas a la de la plaza de la Encarnacion, y por esta plaza la que resulta de unir dos puntos, tomados con el nivel



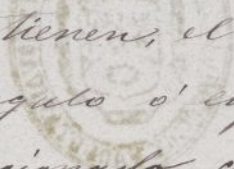

que hoy tienen, el uno  
en el ángulo o' esquina  
ya mencionado de la  
calle de la Bola, y el  
otro en la plaza de  
los Ministerios. Sobre  
estas rasantes deberán  
elevarse los batientes  
de todas las puertas  
de la nueva casa  
diez centímetros.

Debe tenerse tambien  
presente que la incli-  
nacion, o' pendiente  
transversal de la acera,  
será de dos centímetros  
por metro.

Lo que participo a  
V. S. para su conoci-  
miento y demas spec-



los oportunos.

Dios que á V. S. m. a. s.  
Madrid 15 Junio 1871.

El Ing.<sup>o</sup> Director

José María Barrio

Ex. Secretario del Excmo Ayuntamiento.

Ayuntamiento de Madrid



...el año 1911  
...de la Bola y el  
...la plaza de  
...la interior. Sobre  
...deben  
...los batientes  
...las puertas  
...de la nueva casa  
...diez centímetros.  
Debe tenerse también  
presente que la incli-  
nación o pendiente  
horizontal de la su-  
perficie de los ventanos  
por metro.

Lo que participo a  
Vd. para su conocimiento.

~~Atentamente~~ ~~su~~ ~~señalado~~ ~~señalado~~



Señs. de la Comision de obras.

Cumpliendo lo dispuesto por el Sr. Alcalde del Distrito de Palacio con motivo de lo expuesto por D. Fidel Garcia Lomas en la adjunta instancia, solicitando se determinen las alineaciones oficiales para las fachadas de la casa que pretende construir en la Plazuela de la Encarnacion con vuelta a la calle de la Bola n.º 1, procedi' a fijarlas conforme al plano y la Real orden de 12 de Junio de 1861 y de las operaciones practicadas y datos adquiridos, resulta:

Plazuela de la Encarnacion.

1.º Que la fachada correspondiente a esta Plazuela se establecerá en linea recta a partir del angulo y vuelve a la calle de la Bola, prolongada hasta los 26 metros 10 centímetros que tiene aquella de longitud, debiendo salir por el mismo angulo cinco centímetros y por la izquierda diez centímetros. Siendo la longitud de la misma fachada de 26.10 metros, esta ocupa de la via publica un metro noventa y seis centímetros, equivale entes a 25,25 pies. Apreciado el pie cuadrado en este sitio a quince pesetas, de comun acuerdo los dos peritos en este precio, resulta que aquellos im- portan la cantidad de trescientas setenta y ocho pesetas con setenta y cinco centimos, que debe-  
rá satisfacer el dueño a Madrid



## Calle de la Bola.

2.<sup>a</sup> La fachada que corresponde a esta calle se establece a tabir en línea recta a partir del ángulo que se vuelve a la Plazuela de la Encarnación, prolongada hasta la fachada lateral de la Casa n.<sup>o</sup> 3 de la misma calle, por cuyo medio deberá entrar la fachada por los dos extremos veinte centímetros. Siendo la longitud de la fachada de 14,74 metros, la finca deja a beneficio de la vía pública dos metros con noventa y cinco decímetros de otro equivalentes a 37,99 pies. Apreciado del mismo modo por los dos frentes el pie cuadrado en este sitio a quince pesetas y de común acuerdo los mismos en esta valoración importan la cantidad de quinientas sesenta y nueve pesetas con ochenta y cinco centimos, deduciendo de esta suma las trescientas setenta y ocho pesetas con setenta y cinco centimos de otra que corresponde abonar al propietario a Madrid, como terreno que se ocupa de aquella plazuela quedan líquidas ciento noventa y una pesetas con diez centimos, que deberá percibir el dueño de la finca de los fondos de Madrid, concluidas que sean sus dos fachadas.

3.<sup>a</sup> La altura de esta no excederá de veinte metros medidas por el centro de la correspondiente a la plazuela hasta la arista superior de la cornisa, corriendo esta misma altura por la calle de la Bola, en atención a no exceder de 20 metros en línea de fachada.

4.<sup>a</sup> En aquella altura se podrá construir cuerpo bajo de 3,62 metros de altura interior, entremuro, portal, segundo, tercero y cuarto, siempre que la altura de otro no sea menor de 2,79 metros, a excepción del piso



5-52-30

CONTADURÍA  
DEL  
EXCMO. AYUNTAMIENTO POPULAR  
DE MADRID.



AÑO DE 1872

Derechos de Construcciones

El Señor Depositario recaudador de fondos municipales hará efectiva de  
D. *Fidel Garcia Lomas*  
la cantidad de *Veinte y cinco Pesetas*

que le corresponde satisfacer por *derecho de una licencia q*  
*ha de expedirse a su nombre p poder construir*  
*un buco mas en la casa n.º Plazuela de*  
*la Encarnacion segun a la de la Porta*

Madrid *17* de *enero* de 1872

EL CONTADOR,  
Eugenio Liberto de Arana.

Son pesetas

*25*

*P. H.*  
*Gregorio San*

Recibí la expresada cantidad.

EL DEPOSITARIO-RECAUDADOR,  
Manuel Ortiz y Rojas.





AYUNTAMIENTO

EXCMO. AYUNTAMIENTO POPULAR

AÑO DE 1872

El Señor Depositario recordador de fondos municipales hará efectiva de

la cantidad de

que le corresponde satisfacer por

Madrid

de 1872

Son pesetas



3-52-30

D. Man. M. J. de Gabes Co.

Habiéndose solicitado licencia por D. Fidel García Lomas, dueño de la casa situada en la Plazuela de la Encarnación con vuelta á la calle de la Bola para ampliar la construcción con un hueco más de los tres proyectados y concedidos en la licencia <sup>que se expidió</sup> de 24 de Julio último para la fachada lateral de la citada calle; la Comisión de Obras ~~de~~ debidamente autorizada se ha servido conceder el permiso que se pide (Véase C. tit. ~~disto~~ ~~anexo~~ 23 de Julio ult.)

De esta licencia Co.

Dn. 21 peritos.

Madrid 17 de Julio 1872.

N. Alc. del Dist. de Palacio  
Trabado al W. Ponce

*[Firma]*







cuarto o rotaciones que puede tener solamente 2,51 metros.  
5.ª Sobre la total alt. designada anteriormente no se constru-  
irá exterior ni interiormente otra construcción que sea indis-  
pensable para cubrir la púica.

6.ª Respecto de la alineación oficial no se podrá retirar  
ni avanzar con cuerpo alguno de la construcción hasta no  
salvar con volado la alt. de un metro por lo menos.

7.ª Que respecto de la construcción de la valla esta debe-  
rá colocarse á dos metros de las fachadas de las dos calles,  
ocupando de este modo 1.130 pies cuadrados de terreno de  
las mismas, de los que habrá de satisfacer los derechos  
establecidos por Madrid por cada mes que permanezca  
aquella al servicio de la construcción.

Examinado el plano para el diseño de las dos fachadas  
así como la memoria descriptiva para la construcción  
suscrito por el Arquitecto D. Viginio Cachavara, y hallan-  
dolos conforme á la vigente legislación y reglas de P. U.  
No es inconveniente el que se informe en que V. S. se sirva  
autorizar la construcción que se solicita, siempre que esta  
se sujete á aquellos diseños y memoria descriptiva, sin per-  
juicio de observar además las disposiciones vigentes respecto  
de la construcción de púicas y cuanto prescriben las ordenan-  
zas de P. U.

En la construcción de andamios deberá cuidar el Director  
facultativo de que sean de la mayor solidez.

En vista de lo expuesto V. S. decretará lo mas con-  
veniente.

Madrid 23 de Junio de 1871.

El Arq.º de la 1.ª Sección.

Francisco Vereá







Excmo. Sr.

Don Fidel Garcia de Lomas, dueño de un solar situado en la Plazuela de la Encarnación con vicieta á la calle de la Bola, n.º 1., solicitó licencia para edificar en él una casa de nueva planta y practicada la correspondiente tirá de cuerdas informó el Arquitecto de la Sección que puede concederle, y que dicho solar toma de la vía pública por la plazuela de la Encarnación 25 pies 25 décimos cuadrados de terreno, valorados de comun acuerdo á 15 pesetas que importan 378' 75 pesetas; mientras que por la calle de la Bola se le apropiaran 31 pies 99 décimos tirados á lo menos de comun acuerdo á igual precio que ascienden á 569' 85 centimos.

Esta Comisión de obras entiende, que V. E. puede dignarse conceder la licencia de conformidad con el Arquitecto de la Sección y con el Sr. Barón en cuanto á las varas, abonando el interesado á los fondos municipales las 378' 75 pesetas valor del terreno que se apropiará, y respecto al que deja para la vía pública valor de las 569' 85 pesetas arriba dichas, deberá descontarse el 10 pto fijado por tarifas; de manera que:

Abonará por el terreno que gana --- "	378' 75.	
Se le abonará por el que pierde " 569' 85.		} 512' 86.
El 10 pto de esta suma importa " 56' 99		

Resulta un Alcañice á su favor de --- " 134' 11.

V. E. no obstante, acordará lo que mejor estime.

Moan



Madrid 10 de Julio de 1871.

Camilo Ganga

Barro

Talanco

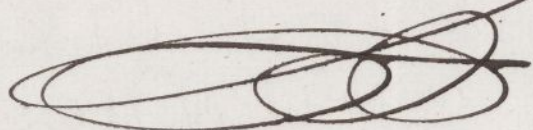

Madrid 14 de Julio de 1871.

Encuentro popular.

Como propone la Comision =  
Dicental

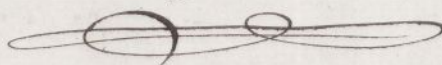







Madrid 19 de Julio de 1876.

Excmo. Sr. D. Juan

Valencia



Madrid 14 de Julio de 1876

Excmo. Sr. D. Juan

Como propone la Comision

Discreta

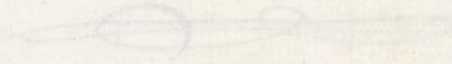



CONTADURÍA  
DEL  
EXCMO. AYUNTAMIENTO POPULAR  
DE MADRID.



AÑO DE 1871,

*Accencia para Salta*

El Señor Depositario-Recaudador de fondos municipales hará efectiva de  
D. *Pedro Salomá*  
la cantidad de *Cinco Pesetas*

que le corresponde satisfacer por *derecho de una licencia*  
*que ha de expedirse a su nombre para poder*  
*colocar Salta en la calle de la Bola*

Madrid *24* de *Julio* de 1871

EL CONTADOR,

*Eugenio Liberto de Arana*

Son pesetas *5*

Recibí la expresada cantidad.  
EL DEPOSITARIO-RECAUDADOR,  
*Manuel Ortiz y Rojas.*

*P. V.*

*Pedro Navarro*



AÑO DE 187



EXCMO. AYUNTAMIENTO POPULAR  
DE MADRID

*[Faint signature]*

El Señor Depositario-Recaudador de fondos municipales hará efectiva de  
la cantidad de

que le corresponde satisfacer por

*[Faint signature]*

Madrid de 187

EL CONTADOR  
Eugenio Llorente de Alarcón

Don

EL DEPOSITARIO-RECAUDADOR  
Manuel Ortiz y Rojas



CONTADURÍA  
DEL  
EXCMO. AYUNTAMIENTO POPULAR  
DE MADRID.



AÑO DE 187 *S.*

*Derecho de construcción*

El Señor Depositario-Recaudador de fondos municipales hará efectiva de  
D. *Fidel García Somal*  
la cantidad de *Veinte y cinco Pesetas*

que le corresponde satisfacer por *derecho de la licencia*  
*que ha de expedirse a su nombre para poder*  
*edificar en la calle de la Bola*

Madrid *24* de *Julio* de 187 *S.*

Son pesetas *25*

EL CONTADOR,

*Eugenio Liberto de Arana*

Recibi la expresada cantidad.

EL DEPOSITARIO-RECAUDADOR,

*Manuel Ortiz y Rojas.*

*N.º.*

*Pedro Masera*





AÑO DE 187

EXCMO. AYUNTAMIENTO POPULAR  
DE MADRID  
del  
CONTADOR

*[Firma manuscrita]*

El Señor Depositario-Recaudador de fondos municipales hará efectiva de

D. *[Firma manuscrita]*  
la cantidad de *[Firma manuscrita]*

que le corresponde satisfacer por *[Firma manuscrita]*

*[Firma manuscrita]*

*[Firma manuscrita]*

Madrid *[Firma manuscrita]* de *[Firma manuscrita]* de 187

EL CONTADOR

Eugenio Llorente de la Cruz

Son pesetas *[Firma manuscrita]*

EL DEPOSITARIO-RECAUDADOR

Manuel Ortiz y Rojas







39. La altura de esta ensercedora de veinte metros medidos por el centro de la correspondiente a la plazuela hasta la altura superior de la cornisa, con unido esta misma altura por la calle de la Bola, en atención a no poder de veinte metros en línea de fachada. 4.ª En aquella altura se podrá construir cuerpo bajo de metros 62 centímetros de altura interior, entablado, pila, repando, techos y cuartos, reupia en la altura de estos no ~~se~~ se a menos de 2, 17 metros, a excepción del puro cuartos o rotabancos que puede tener solamente 2, 11 metros. 5.ª Sobre la total altura designada anteriormente no se consentirá exterior ni interiormente otra construcción que la indispensable para cubrir la finca. 6.ª Respecto de la altura oficial no se podrá retirar ni avanzar con cuerpo alguno de la construcción hasta no salvar ~~con~~ con el la altura de un metro no lo ~~menos~~ ~~7.ª~~ ~~Respecto de la altura oficial no se~~ ~~podrá~~ retirar ni avanzar con cuerpo alguno de la construcción hasta no salvar con ~~el~~ ~~la~~ altura de un metro ~~por lo menos~~. 8.ª ~~Respecto a la~~ construcción de la valla esta deberá colocarse a dos metros de la fachada de la casa por calle ocupando dicho modo mil ciento treinta pies cuadrados de terreno de las mismas, ~~de las que habrán de~~ ~~satisfacer los techos interiores por~~ ~~Madrid~~. 9.ª En la construcción habrá de sujetarse al plano por el terreno de la fachada y a la memoria decriptos suscritos uno y otro por el Arquitecto D. Virgilio Cacho y Vera, un peritaje de obra y de adorno, las disposiciones vigentes respecto de la construcción de fincas y cuartos, preceptos y ordenanzas de D. M. — 10.ª En la construcción o andamios deberá cuidar el director facultativo de que sean de la ma-

Ayuntamiento de Madrid











# Subcontrato de la villa

Madrid 28 de Feb de 1871

Pho

Pho

El Sr. D. Juan de Dios en virtud de  
la del contrato se reservó conceder licencia  
a D. Juan de Dios de Lomas para  
edificar una casa de nueva planta  
en el solar de su propiedad sito en  
la Plazuela de las Lucernas con retiro  
a la calle de la Bola n.º 1, cuyo solar  
tiene de larva pública por la referida  
Plazuela 28 pies y 28 decimos cuadrados de  
terreno valorado de común acuerdo con  
el Arg.º del Intendente a 18 <sup>acada pie,</sup> pesetas y unipon  
tantos y junto 378 pesetas 78 centimos que  
ha de abonar a Madrid; mientras que  
por la calle de la Bola se le expropian  
37.99 pies terreno a un mismo a 18 pesetas  
que ascende a 869 pesetas 88 centimos y  
ha de percibir el propietario de la finca  
con deducción de el 10 por 100 resultado  
por tanto; quedando por consiguiente una  
rata a su favor de 136 pesetas 11 centimos,  
suma que deberá <sup>del referido D. Lomas</sup> percibir, una  
vez terminada la obra.

Lo que comunico a V. para su  
convenimiento y que, correspondiente  
don de

Madrid a deponer.



III



Bicena presentada a la corporación

L. 10 de 1891.



Escrit. H. Alcalde 1.º de seten M. H. Villa.

1.º Dic.

Por acuerdo gual.

Con antecedentes

pase a la Comisión

de Obras previo

informe del Arquitecto

texto de la Sección.

Dicenta

Se proyectaron solamente tales hue-

cos de la Comi-

ón de obras.

Examinada la

última instancia

de D. Julián García

Lomas, replica le conceda la oportuna licencia

solicitando licencia

para ampliar la

construcción con

un hueco mas

D. Fidel García Lomas, que vive calle de las Prejinas n.º 1 duplicado n.º 3.º igda. ante V.º E. con el respeto debido expone:

Que con arreglo a la licencia que V.º E. se sirvió concederle en 24 de Julio último, se halla construyendo una casa de nueva planta en la plazuela de la Reconstrucción, esquina a la calle de la Bola. En los pla-

nos de fachada a esta última calle,

se proyectaron solamente tales hue-

cos en los pisos superiores, y en la

planta baja; mas como hoy

considero de mayor conveniencia e

interés, y al mejor respecto de

conativo de la vía p.ª el edificar en

la planta de la puerta de lieros que figura

en los primeros planos, abriendo un hue-

co nuevo segun se detalla en el sub-

scrito plano; a V.º E.

Suplico le conceda la oportuna licencia

ampliando la ya otorgada. Dijo y

firmó a V.º E. en Madrid 27 de Octubre de 1891

Fidel García Lomas

El Arquitecto: El dueño: Fidel García Lomas

El dueño: Fidel García Lomas



de los tres proyectados y concedidos en 24 de Julio último para la fachada lateral de la Calle de la Osa, de la que edifica en la Plazuela de la Encarnación, he visto el nuevo dibujo que se acompaña para aquella fachada, el cual reúne favorables condiciones de ornato y reglas prescritas en las reales ordenes de 10 de Junio de 1854 y 20 de Abril de 1867, por cuyas causas no se inconveniente el que uniforma  
se dignen V.S.S. prestar su aprobación a lo que se propone  
de, siempre que la ampliación de que se trata se ajuste  
a dicho dibujo, a la memoria descriptiva de las obras,  
e informe emitido por el que suscribe en 23 de Junio  
último, con mayor motivo no resultando antecedente  
por el que pueda Madrid alegar derecho a el terreno  
que comprende dicha ampliación.

Sea vista de lo expuesto es de esperar de la  
ilustración de V.S.S. la resolución mas acertada.

Madrid 5 de Diciembre de 1871.

El Cte. de la 1.ª Sección.

Francisco Vera



Ma



Madrid 11 de Dic. de 1871

Señor Comisionado de Obras.

Aprobare la licencia solicitada de conformidad  
con el informe que precede.

Salvador







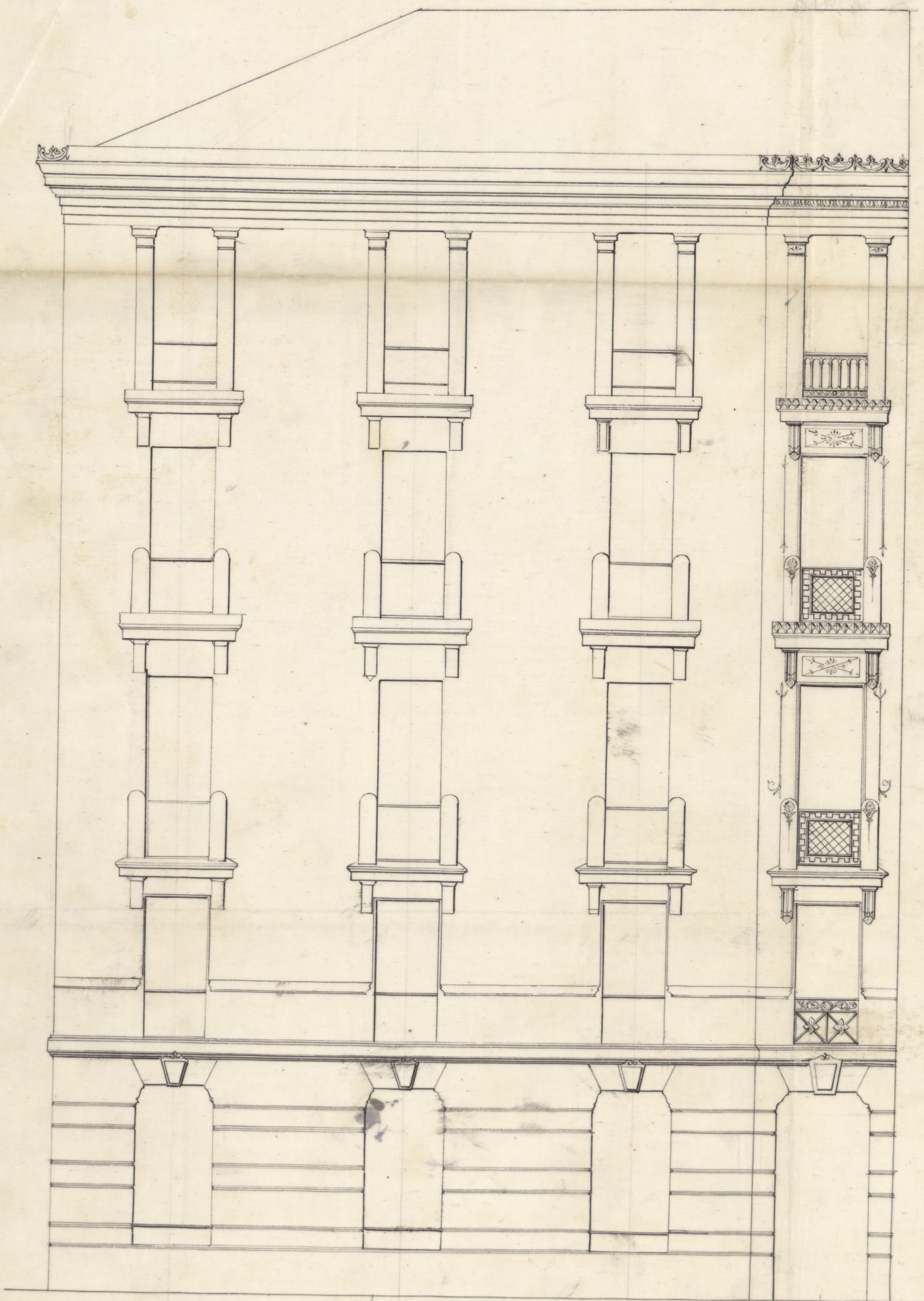

Calle de la Bola.

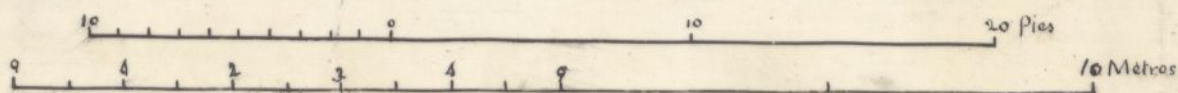

Madrid Noviembre  
13/1874  
Dibujado  
J. B. Lachaux