

4- 60- 37

1872. . 76.

AYUNTAMIENTO POPULAR.
MADRID.

Negociado de Obras.

CLASE. Construcciones

Expediente promovido a instancia de D.
Francisco Cano, para cerrar el solar de
la propiedad sito en el Barrio de Ar-
güelles manr.^o 21.^o de la Calle de Mendi-
rabal. - Construcción de una casa.



Nota. En 5 de Noviembre de 1877 se devolvió al Archivo este expediente
con el aumento de ocho fojas y dos planos.

187

AYUNTAMIENTO DE MADRID

AYUNTAMIENTO DE MADRID

187

AYUNTAMIENTO DE MADRID



Exhibida la cédula nº 19,889 =

abundancia



R. O. J.º 26.



Nº 4498968

10/10/21.12

Excmo. Sr. Alcalde 1.º de la M. D. Villa de Madrid

Don Francisco Comio, vecino de Madrid y dueño de un solar, sin número, situado en la Calle de Mendirabal, manzana 21.ª del barrio de Argüelles c/ V. E. hace presente; que desea cerrar el expresado solar con paredes de fachada y de medianerías con las condiciones y circunstancias que determina el adjunto plano y memoria facultativa y al efecto se hace preciso se le conceda la correspondiente licencia previa la demarcación de la alineación de la fachada y referente a que deba sujetarse y por tanto

A V. E. Suplica se sirva dar las ordenes oportunas para que se practique dicha alineación y se le conceda la licencia para la edificación

Dios guarde a V. E. muchos años
Madrid 15 de Marzo de 1872

Alcaldes 1.º

Joaquín Alonso Vega

Excmo. Sr.

Juan.º Carr

Ma-

diñe 16 de Marzo ————— de 1872.

Justificado ————— por el recuento ha
ber satisfecho los días de ————— la tira de cuerdas según tanta
para el Sr. Alcalde de ————— Dist. Palacio para que se sirva
disponer que esta operación tenga lugar, a 'prevenir del interesado,
al Arg.^{to} el de la uc.^{ta} y el Director de la via pp.^{ca} por lo q^{ue} res-
pecta a la rasante en el día y hora que señale dando aviso al
Sr. Señor del Excmo Ay.^{to} a los efectos correspondientes y después
de haber inf.^{do} al Arg.^{to} de Villa, de cuenta en lom.^{ta} de Villa,

Sandoval

Madrid 17 de Marzo de 1872.

Se sirva para que tenga efecto la tira de cuer-
das que se manda en el precedente decreto el día veinte y uno
del actual a las diez de la tarde a cuyo fin pasar el oportuno
aviso al Sr. Secretario del Excmo Ayuntamiento, y verificado
el acto informar al Arquitecto Municipal de la Unión, requir-
riendo al Inspector de día al interesado para que no des-
principie a la obra sin la competente licencia

Alcalde de Madrid.



Luis Portillo

Memoria descriptiva de la construcción que se
intenta realizar en el solar de la manzana 21^a
del Barrio de Arguelles y Calle de Mendirabat, pro-
pio de Don Francisco Cano.

Extrase del certificado del mencionado so-
lar en su fachada meridional y testero, por
medio de puentes de fábrica de ladrillo sobre
cimientos contrahidos con puentes vivos y mu-
tos de cal y arena y con los expresos conve-
nientes y necesarios para en su obra poder
elevar las construcciones con el número de pisos
permisivos a las casas destinadas al uso de
habitación, y por el pronto e' interin al
propietario como sea realizar las edifica-
ciones superiores hoy se pretende limitar al
certificado del solar en los términos indi-
cados construyendo la fachada con cimientos
de mampostería, recalo de tres y cuatro br-
sas de cantería de granito y fábrica de
ladrillo hasta coronetas de altura corres-
pondiente a un piso bajo y estableciendo
los huecos en la forma que indica el
plano adjunto y que por altura y para
mayor seguridad quisiéramos tabicar o fi-
jados para en su obra poderlos hacer pro-
ticables, terminando esta construcción con
una albardilla de teja sobre una pequeña
muralla motivada, y teniendo dicha fachada

tambien el espacio suficiente para la mayor
elevacion de piso que se pueda realizar
posteriormente

Tales son las condiciones y circunstan-
cias de la edificacion que se intenta y que
se detalla en el plano que se acompaña
Madrid 6 de Mayo del 872

El arquitecto

Joaquín María Vega

PROYECTO PARA EL DECORADO

de uno

Capio de cerramiento en la calle de Mendizabal, manzana n.º 25.

propiedad de D. Francisco Cano.

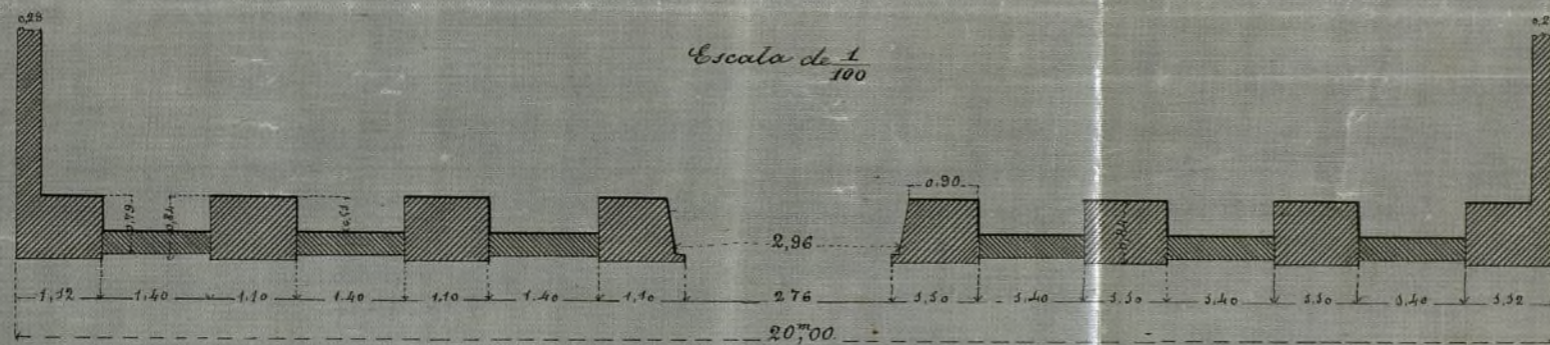
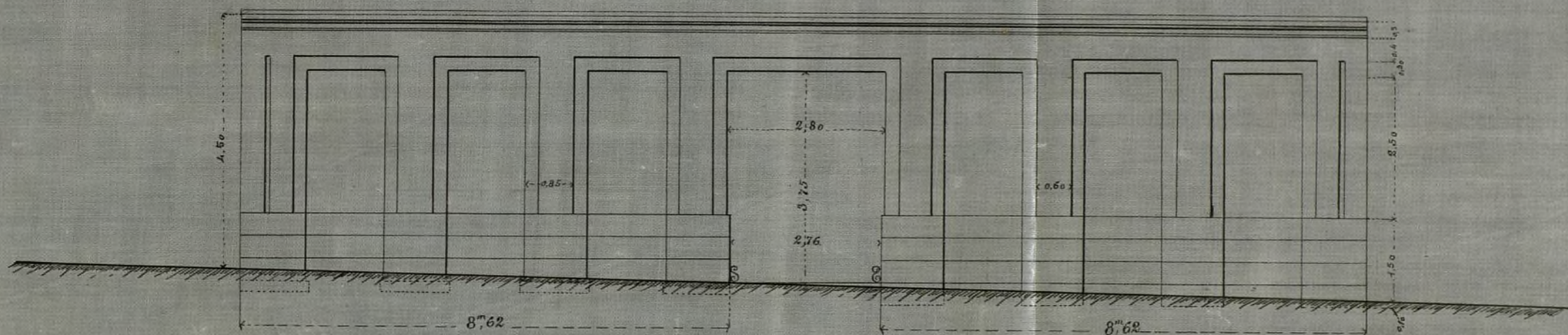

Machon de ángulo.

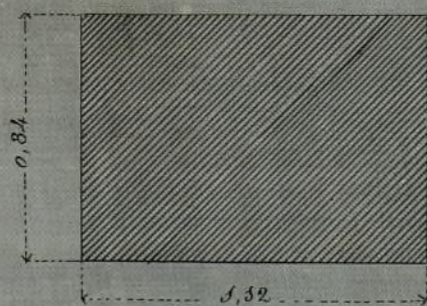

Machon intermedio.

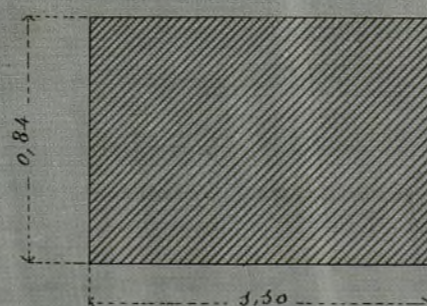

Machon de la puerta central.

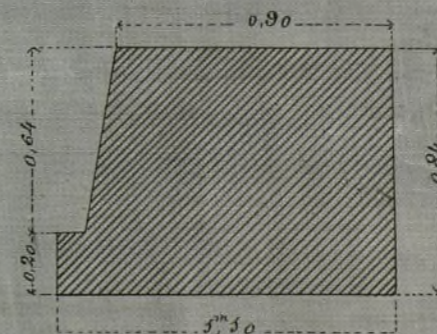

Madrid, 6 de Marzo de 1872.

Manquitecto

Francisco Maria Vega

Ayuntamiento de Madrid

CONTADURÍA
DEL
EXCMO. AYUNTAMIENTO POPULAR
DE MADRID.



AÑO DE 1872

Siva de Cuerdas.

El Señor Depositario-Recaudador de fondos municipales hará efectiva de
D. *Francisco Cano*
la cantidad de *Cinuenta pesetas*

que le corresponde satisfacer por *servicio de Siva de*
Cuerdas del Señor de la Calle de Mendizábal
Manana 21

Madrid *16* de *Marzo* de 1872

Son pesetas

50

EL CONTADOR, *interno*

J. Lopez Puigcerros

Recibi la espresada cantidad.

EL DEPOSITARIO-RECAUDADOR,

Manuel Ortiz y Rojas.

P.O.

Pedro Molinos

AÑO DE 187



EXCMO. AYUNTAMIENTO POPULAR

CONTADURIA

Nº

DE MADRID

El Señor Depositario-licenciado de fondos municipales para efectos de

D.

la cantidad de

que le corresponde satisfacer por

Madrid de de 187

SE CONTADOR

187

El depositario-licenciado de fondos municipales para efectos de

Trés de la Comision de Obras.

Acordado por el Excmo. Sr. Alcalde del distrito de Palacio el trazado de la alineacion á que debe sujetarse el muro de la fachada para el cerramiento de un solar en la Calle de Mendizabal manzana 21 del Barrio de Arguelles de la propiedad de D.^{no} Francisco Cano, procedi á determinarla con sujecion al plano aprobado en 1.^o de Abril de 1870 y de los datos adquiridos resulta:

- 1.^o Que dicho muro de fachada se situará en una sola raya distante 4,30 metros del eje de aquella Calle en cuya disposicion no se toma ni se deja terreno alguno de Madrid ni de propiedad particular.
- 2.^o La altura del muro de cerramiento tendrá por lo menos ~~trece~~ ~~veinte y dos~~ metros, medidos por el centro del mismo hasta la arista superior de la albardilla.
- 3.^o Examinada la memoria descriptiva y diseño presentado por el Arq.^{to} Ilmo. Sr. D.^{no} Joaquin M.^{te} Vega y encontrandolos conforme á buenas reglas de construccion y de ornato, es de dictamen el que suscribe, se dignen V.^{as} S.^{as} prestarles su aprobacion y autorizar lo que se solicita, en el concepto de que las obras se ejecuten bajo la direccion de facultativo competente y con sujecion á dicha memoria y plano debiendo observarse ademas lo dispuesto en las circulares de 13 y 20 de Agosto de 1854 para la debi-

da seguridad de los andamios.
4.º Antes de dar principio la construcción del muro de fachada, deberá satisfacer el interesado los derechos Municipales establecidos que corresponden a 502 pies cuadrados que ocupará la valla de cerramiento la que tendrá dos metros de solida por igual altura que se construirá segun es practica en otros casos.

De la ilustración de V. I. G. es de esperar la resolución mas acertada no obstante lo espuesto.
Madrid 5 de Abril de 1872.

El Arg.º de la 1.ª Sección.

Francisco Vera



9 Abril de 1872

In-Comision del Obsd.

Expidase de conformidad con el dictamen que precede, previo el pago de los derechos correspond. de licencia y valla

El Vice Presd.

Bvalos

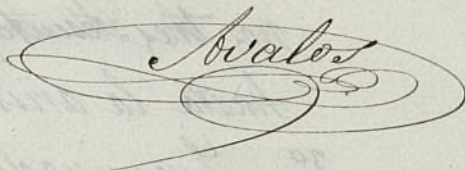

Donde he visto que S. Excmo.
Don Juan de la Cruz en el libro
que a S. Excmo. se le ha remitido
se dice que en la fecha de
cuarenta y tres de julio de
este año se ha acordado en
el Ayuntamiento de Madrid
que se ponga al punto de
ordenar la obra para que se
pueda hacer.

En consecuencia de lo que
se ha acordado en el Ayuntamiento
de Madrid en la fecha de
cuarenta y tres de julio de
este año se ha acordado en
el Ayuntamiento de Madrid
que se ponga al punto de
ordenar la obra para que se
pueda hacer.

En consecuencia de lo que
se ha acordado en el Ayuntamiento
de Madrid en la fecha de
cuarenta y tres de julio de
este año se ha acordado en
el Ayuntamiento de Madrid
que se ponga al punto de
ordenar la obra para que se
pueda hacer.

En consecuencia de lo que
se ha acordado en el Ayuntamiento
de Madrid en la fecha de
cuarenta y tres de julio de
este año se ha acordado en
el Ayuntamiento de Madrid
que se ponga al punto de
ordenar la obra para que se
pueda hacer.

de seguridad de la andamios.

4.º Ante de dar principio la construcción del muro de fachada, deberá satisfacer el interesado los derechos de derechos establecidos que corresponden a los por cada metro que ocupare la calle de construcción la que tendrá dos metros de solida, por igual altura que se construirá según se practica en otros casos.

De la ilustración de V. E. E. se de exponer la resolución mas acertada no obstante lo expuesto.
Madrid 5 de Abril de 1872.

El Jefe de la 1.ª Sección,

Francisco Vena



El Jefe de la 2.ª Sección,

Según se conforma con el destino que merece, según el pago de los derechos correspondientes de licencia y valla.

El Jefe de la 3.ª Sección,

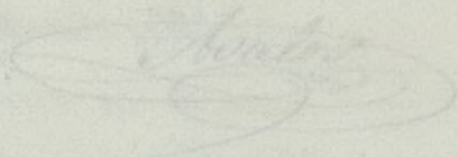

OBRAS MUNICIPALES
DIRECCION FACULTATIVA
ACERAS EMPEDRADOS Y CAMINOS
DE
MADRID

Núm. 94

Para la casa que D. Francisco
Gano trata de edificar en el Cas-
erio de Aguielles manzana
21 solar n.º 3 cuya fachada
corresponde á la prolongacion
de la calle de Mendirabal, se
deberá seguir la siguiente
rasante, con arreglo al nuevo
estudio hecho para aquella
zona.

Se tomará el punto A
sobre el empedrado actual de
la calle de Quintana en la
interseccion del eje de la
misma, con la de Mendirabal
y se pasa á nivel á los diez
metros al punto B que
está en la linea de fachada

de dicha calle de Punitana.

Desde el punto A se establece la rasante que corresponde a la casa que se va a edificar, con una pendiente de 0,0505 por metro subiendo hasta el punto B o sea en intersección con la línea de fachada de la nueva calle del Buen Suceso.

La rasante que queda marcada es, como se demuestra en el croquis adjunto, la que ha de establecerse por el eje de la calle, y por tanto habrán de pasarse los correspondientes puntos a nivel a los extremos de la línea de fachada del solar.

La primera hilada de tubería deberá dejarse unos

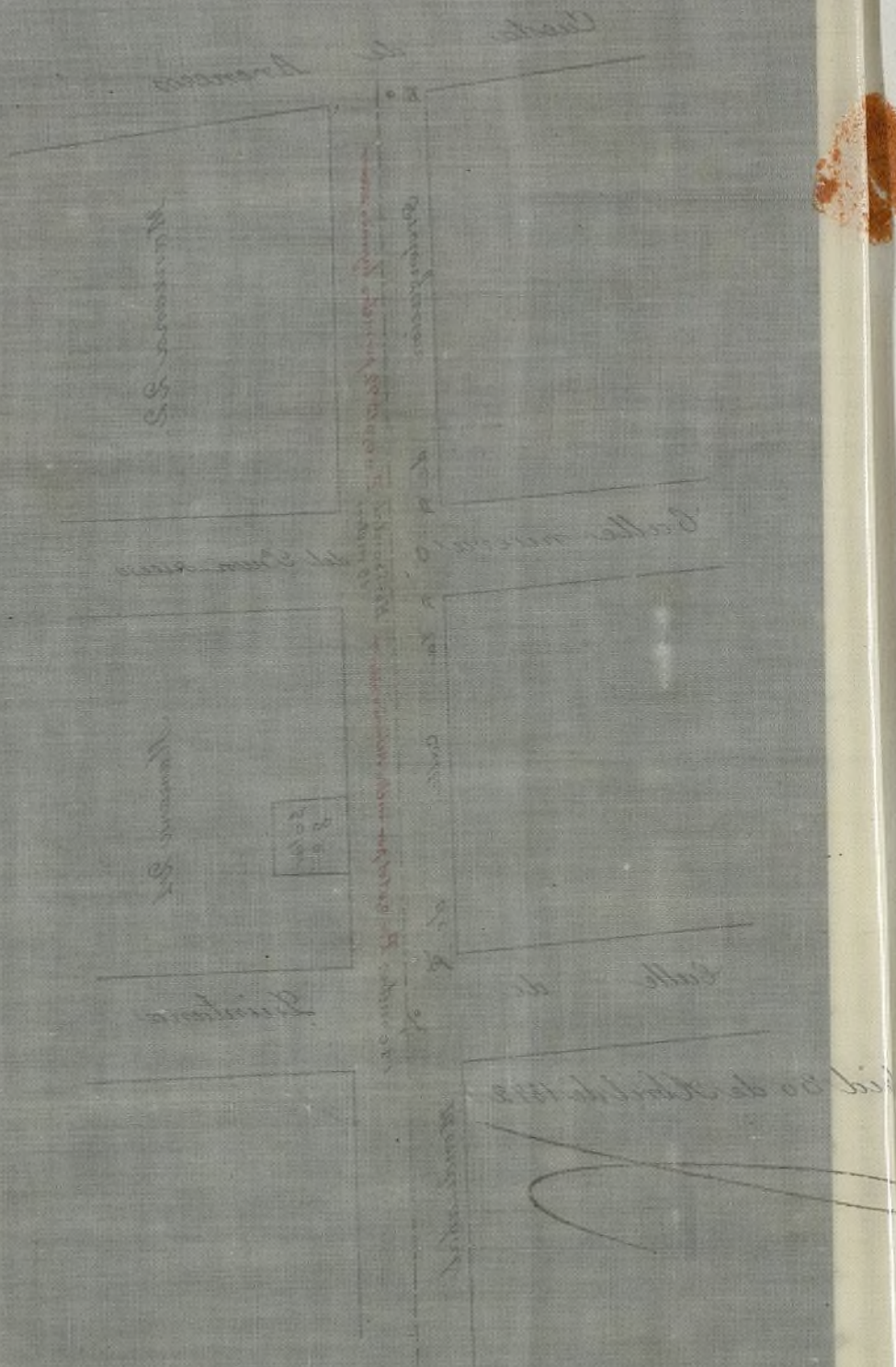

30 centímetros por bajo de
la rasante señalada y eleva
dos sobre la misma de diez
a quince centímetros los
batientes de todas las puertas.

Si, para la mayor seguri
dad e inteligencia, lo desea
el propietario, se hará por esta
Dirección la verificación so
bre el terreno, de la rasante
antes de emperar el asiento
de la sillería.

Es cuanto sobre el particu
lar tengo que manifestar a V.^a
para su conocimiento y el de los
Señ.^{es} de la Comisión de Obras para
los efectos oportunos.

Dios

que a V. S. me da
Madrid 30 Abril 1872

El Jefe Director

Yuanis Barrio

Sr. Secretario del Excmo Ayuntamiento

I

D. Angel Casariego y Gamundí de Córdoba, Alcaide
de la Real y Alta Audiencia del Puerto de San Pedro de Macoris

Habiendo solicitado licencia para el uso de un terreno
situado en el barrio de San Pedro de Macoris, en la localidad
de San Pedro de Macoris, y habiendo sido expedido el correspondiente
y la Comandancia de Obras competente, autorizada
al efecto y digno autorizada la obra de construcción
con el informe emitido por el arquitecto municipal
de la Sección y a las obras de construcción, por el D. D. D.

- 1.º El muro de la fachada para el dicho casamiento
se situará en una línea recta distante 11,90 metros del
eje de aquella calle en cuya disposición no se toman
ni se deja tenera alguna de la ciudad ni de proximidad
particular.
- 2.º La altura del referido muro de casamiento tendrá
por lo menos ^{tres} 3 metros y dos centímetros medidos
por el centro del mismo hasta la acera superior
de la albardilla.
- 3.º Las obras de construcción bajo la dirección de facult-
tativo competente y con arreglo a la memoria
y planos ^{presentados} elevados obraron además lo dispuesto en los
circulars de 13 y 10 de Agosto de 1877 para la debida re-
gularidad de los andamios.
- 4.º Antes de dar principio a la construcción del muro
de fachada, ^{se ratificó} ~~se ratificó~~ ^{se ratificó} los derechos Municipales
establecidos correspondientes a los muros cuadrados que ocu-
paban la línea de casamiento que debería situarse a dos
metros de altura por encima de la acera superior, según
se practica en otros casos.
- 5.º La sarta que debería ^{obediencia} ~~obediencia~~ ^{obediencia} con arreglo a nuevos
estudios hechos para aquella zona, a la siguiente: Se toma
el punto A sobre el empedrado actual de la calle de San
Juan en la intersección del eje de la misma con la de la
Avenida de San Pedro de Macoris y se para a nivel a los diez metros
al punto B que está en la línea de fachada de dicha calle
de San Juan: desde el punto A se establece la sarta que
corresponde a la casa que era a edificio, con un pen-
diente de 0,0101 por metros subiendo hasta el punto
B o sea intersección con la línea de fachada de la nueva
calle de Buen Suceso: La sarta que queda marcada
en, como se denuncian en el croquis unido al expediente,
la que ha de establecerse por el eje de la calle y por tanto habiéndose
de pasar por los correspondientes puntos a nivel a los puntos
de la línea de fachada del colado. La parrilla hecha a nivel
deberá dejarse unos treinta centímetros por debajo de la
sarta señalada y elevados sobre la misma de diez a quince
centímetros los báculos de todas las puestas. Si para la mayor
regulación e inteligencia, lo desea el propietario, se hará por la
dirección de las obras públicas la verificación sobre el terreno
de la sarta actual de empedrado y el aumento de la misma
de esta licencia deberá tenerse en cuenta el aumento
del dicho

Pago por derechos de
licencia 25
de la villa

Total - 25

*Q.º Benito Diaz del Rio acudio a P.º m.º
del actual manifestando que habia*

Excmo. Sr.

Ayuntamiento de Madrid

AYUNTAMIENTO POPULAR
DE
MADRID
Secretaria

CONTADURIA

DEL

EXCMO. AYUNTAMIENTO POPULAR

DE MADRID.



AÑO DE 1872

Contribuciones

El Recaudador de fondos municipales hará efectiva de D. *Francisco*
Carro

la cantidad de *Veinte y cinco Pesetas*

que le corresponde satisfacer por *derecho de matricim*
cia que ha de expedirse a su nombre pa
el cerramiento de un solar en la Calle
de Mendizabal manz.ª 21 Barrio de
Argüelles

Madrid 18 de *Junio* de 1872

EL CONTADOR,

Joaquín María López Puigcerver.

Son pesetas

25

Recibi la expresada cantidad.

EL RECAUDADOR,

P. Mando

AÑO DE 187



EXCMO. AYUNTAMIENTO POPULAR

DE MADRID.

CONTADURIA

DEL

[Faint signature]

El Recaudador de fondos municipales hará efectiva de D.

la cantidad de

que le corresponde satisfacer por

Madrid de 18

EL CONTADOR

Joaquín María López Quiroga

Por recibos

Recibido en el Ayuntamiento de Madrid

EL AYUNTAMIENTO

Nº 1705 - Palacio.



N.º 302
N.º 5556.051

R. O. fe. 29 vto

100 872

Excmo. Sr. Alcalde Presidente del Ayuntamiento de esta M.ª H.
Villas.

Yo Sr. D. Francisco Gans y Girones vecino de Madrid
y dueño del solar n.º 8 de la manzana n.º 1 en la
Calle de Mendirabala a V.ª B. hace presente
que en 18 de Mayo de 1875 se practicó la
tira de cuerdas del expresado solar y desde
aquellas fechas no he realizado la edifica-
ción de nuevas plantas de unas casas en
el mismo por circunstancias particulares
lo cual intento realizar al presente y
a cuyo efecto acompaño el plano de la fa-
chada y la memoria descriptiva de la
construcción cuyos documentos suscribe el
Arquitecto D. Joaquín Monís Vegas que
ha de dirigir las obras y por lo tanto ruego
a V.ª B. se digna conceder la correspondien-
te licencia para la edificación en dicha
casas.

Por lo que a V.ª B. respeto a
Madrid 20 Diciembre 1875

Juan.º Gans

Plano de la fachada y memoria descriptiva de la construcción de una casa que intenta edificar su propietario Don Francisco Cano en el Barrio de Arguelles, calle de Menéndez, solar número ocho de la manzana veinte y una.

PLANO

de la fachada de la casa que intenta construir su propietario

Don Francisco Cano

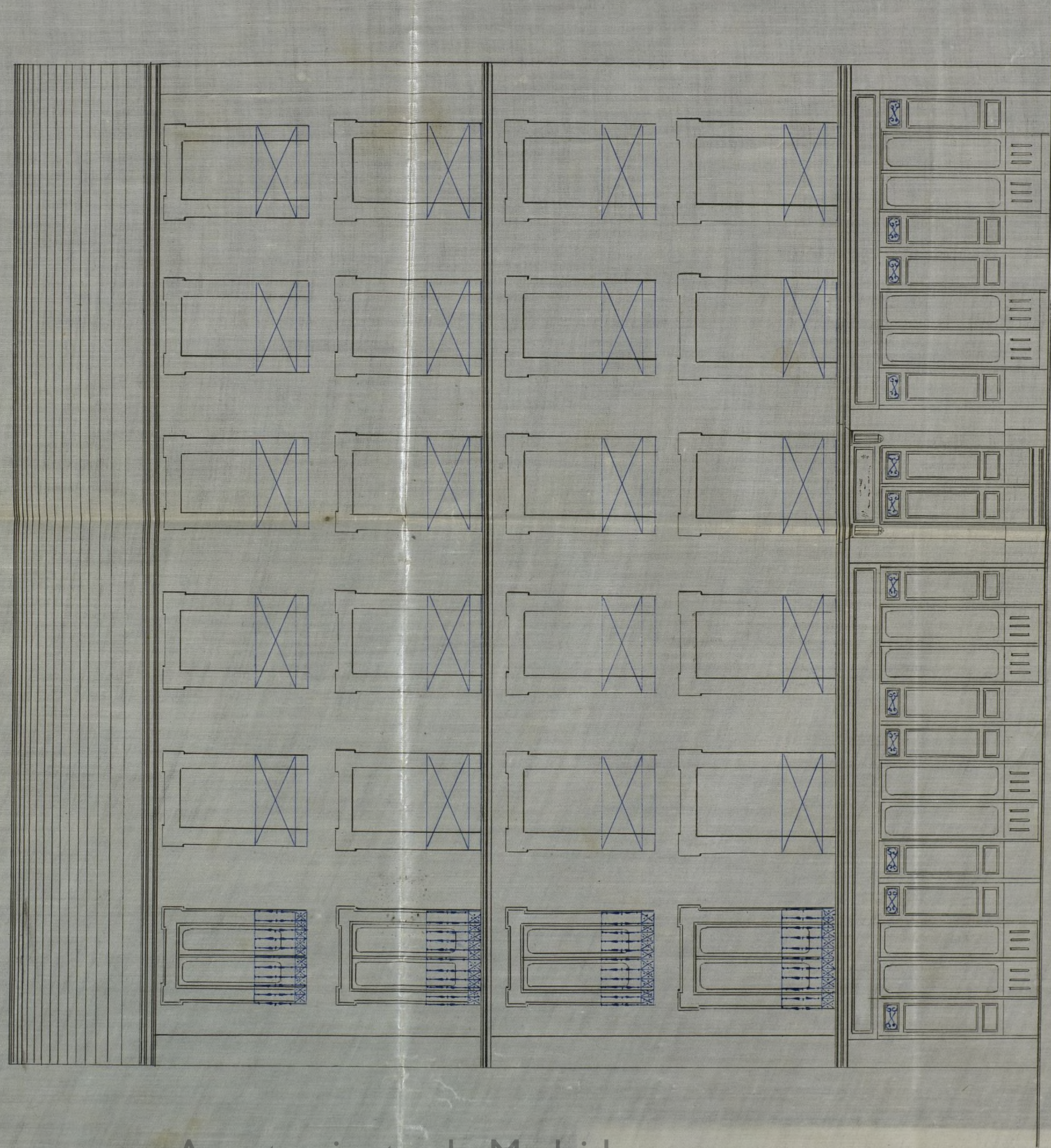

Calle de Mendizábal, Solar número 8 de la manzana 21 del Barrio de Argüelles.

metros.

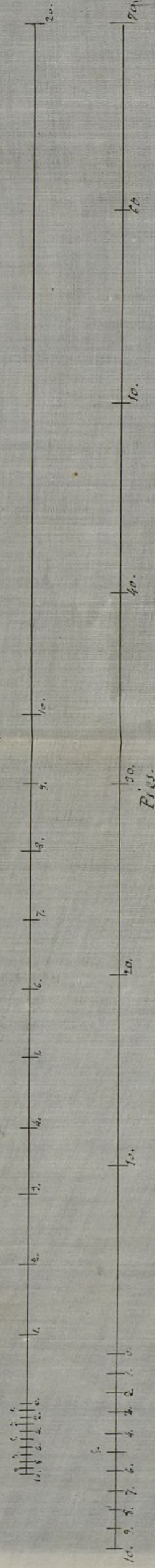

Madrid 20 de Octubre de 1875

El Arquitecto
Joaquín María Vega

Fig. 2.

PLANO

Calle de Mendizábal. Solar número 9 de la

de la fachada de la casa que interviene

Don Francisco Ca

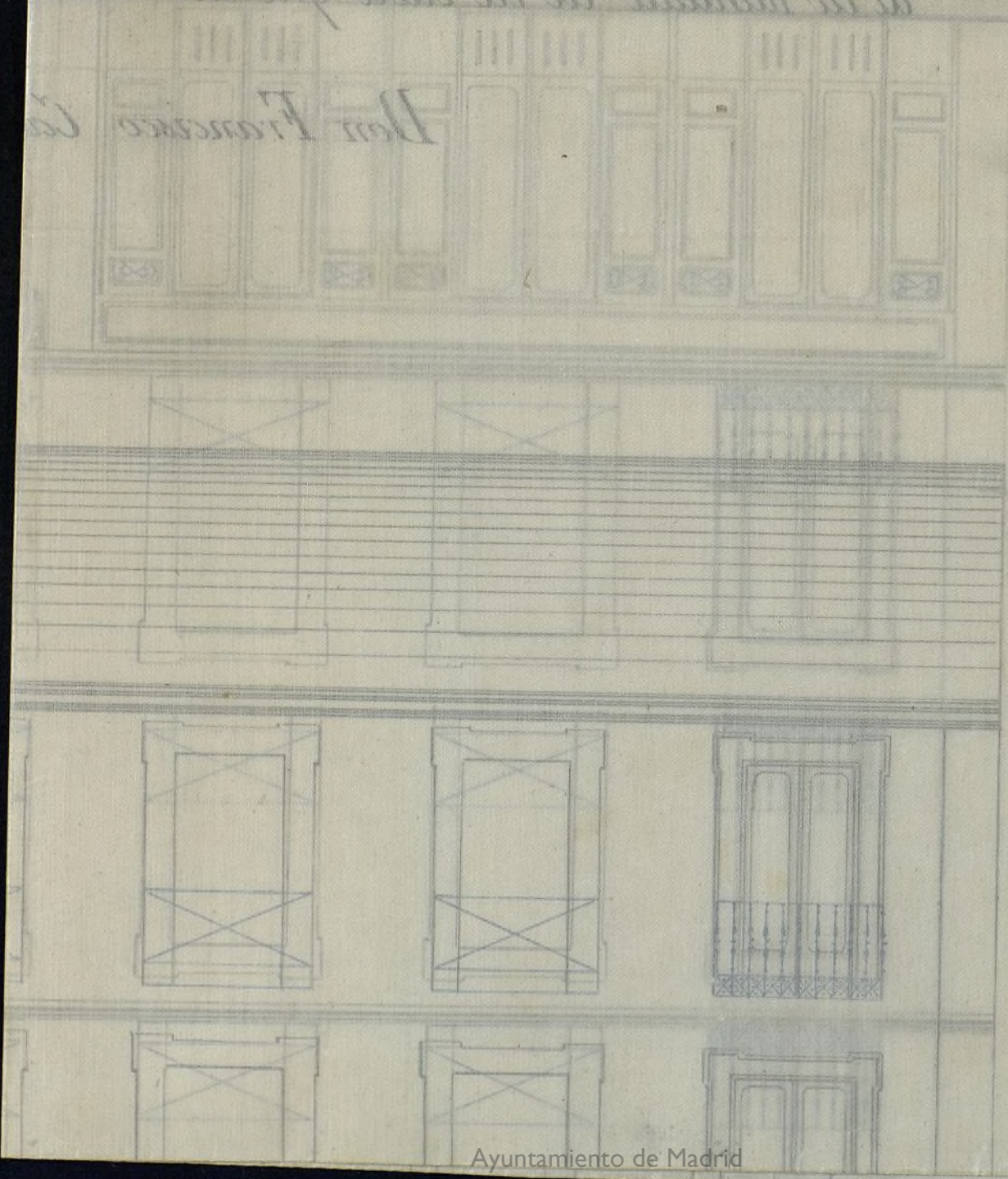

Memoria descriptiva de la construcción de la Casa que
intenta edificar Don Francisco Cano en el Barrio de Ar-
güelles, Calle de Mendizábal, solar n.º 8 de la man-
zana 2.ª

El terreno sobre que se ha de edificar la casa com-
prende una superficie de nueve mil setecientos quince pro-
piamente su forma es regular y será distribuido en
dos habitaciones exteriores y cuatro interiores para cada
uno de los pisos principal segundo tercero y cuarto
lo mismo que la planta baja la cual en su día se
destinara para dos tiendas con habitaciones, teniendo
además tres grandes patios y otros mas pequeños que
faciliten la conveniente luz y ventilación a cada
una de las piezas que componen las viviendas,
y dos escaleras facilitaran el acceso a las mismas.
La planta de sótano comprenderá solo la extensión
de la primera crugia y será destinada al servicio
de las tiendas. La de boardillas se destinará asimis-
mo para trasteros de las habitaciones.

La fachada se construirá con mugerónal
conjunto diseño teniendo su altura total, el numero de
pisos y la altura de estos conformes a lo dispuesto en las
reglas dcho, diez a la catorce inclusive y diez y ocho
de la Real orden de 10 de Junio de 1854.

La construcción se hará con un muro de
pedernal y muela los cimientos, con fábrica de ladrillo
los muros de sótano lo mismo que la fachada en
toda su altura que se elevará sobre un rocal de

alcantarilla de granito compuesto de varias listadas y todo con los espesores convenientes a una buena labor. Las fachadas a los patios y demas traviesas y tabiques de carga y de cerramiento seran de entablados de maderas de las esquadrias proporcionadas segun los pisos, tabicados con ladrillo y yeso, iniciando las primeras sobre antepechos de piedra de granito y las demas sobre bases de la misma clase de piedra. Los suelos seran formados con maderos de las esquadrias necesarias segun la lon- gitud de las crujías, entablados y forjados con cas- cote y yeso siendo los solados de baldosin blan- co y encarnado en general.

Las escaleras se formaran con peldaños de madera puentes y rancas, y pasame- nos con barandilla de hierro, y las armaduras seran de maderos forrados de tabla y pobladas de teja comun sentada a torto y lomo dirigiendose las aguas por medio de canchales de plomo y dirigiendolas a los patios por bajadas tambien de plomo, y desde alli a la via publica por el portal en varon si no existi alcantarilla en aquella calle; lo mismo se hara con las bajadas de la parte de la fachada las cuales seran igualmente de plomo y quedaran embebestas en el grueso de la misma fachada.

En todas las habitaciones habra escanados dispuestos del modo mas conveniente al uso y limpieza y las aguas de ellos se dirijiran a las citaguas y de estas por la general al pozo que se construira con las condiciones necesarias.

en la Calle junto a' la Puerta por el motivo antes dicho
de no existir alcantarilla publica

Todas las habitaciones tendran sus cocinas con
varales y fogones de fabrica con campanas de chimene-
nea y tubidas de humos formadas con caños de
hierro hasta su salida sobre los tejados.

Los huecos de puertas de ventanas y balcones
tendran sus carpinterias correspondientes y las vidrie-
ras necesarias con cristales y herrajes de seguridad
lo mismo en la fachada que en el interior y to-
do pintado de color blanco o imitaciones de mader-
as. Las pueras principales de las habitaciones se
empapelaran con papeles pintados, las alcobas se en-
trearan y los dormitorios y otras pueras se blan-
quearan lo mismo que los patios y pasos.

La fachada llevara balcones de hierro con
la reja que fija la ordenanza y se decorara con
juntas en los huecos y cornisa o impostas de
concreta convenientemente

Por ultimo, esta casa tendra las obras que son
necesarias y complementarias de las que quedan es-
citadas y son indispensables para el uso de la ha-
bitacion o viviendas a' que se destina segun en
todo el sistema ya establecido por el uso y la costum-
bre en este Corte.

Madrid 20 de Diciembre de 1875

Joaquin Mase Vega

Señores de la Comisión de Obras.

D. Francisco Cano y Luron, dueño del solar n.º 8 de la manzana 24 del Barrio de Argüelles, con fachada a la calle de Mendizábal, solicita autorización para construir de nueva planta en el mismo, a cuyo fin acompaña el diseño para la fachada con la memoria descriptiva del sistema de construcción suscritos por el Arquitecto Ilmo. Sr. D. Joaquín M.ª Teja.

Habiendo fijado en Marzo de 1872 la alineación oficial y construido un muro de cerramiento, en la línea de fachada de aquel solar, y hallando dicha memoria y plano conforme a las disposiciones vigentes de seguridad y ornato, no ve inconveniente el que informe en que V. S. se sirva dar su autorización a lo que se pretende, siempre que las obras sean dirigidas por facultativo legalmente autorizado que habrá de

acreditarlo así por escrito al principio de las obras en la Cencia de Alcaldía del Distrito: se ejecuten conforme a dicho diseño y memoria, observando además lo dispuesto en la Real orden de 10 de Junio de 1854 y circulares de 13 y 20 de Agosto de 1857 en lo relativo a la construcción de los andamios, como cuantas disposiciones se refirieran a la construcción de fincas urbanas, además de cumplir con las siguientes reglas.

Cuando se halle sentada la 1.^a hilada del zócalo de cantería al Director de la obra, dar aviso por escrito a la Cencia de Alcaldía del Distrito, cuando se halle enrasado el piso final y coronada la altura de la fachada, para que sea inspeccionada la obra por el Arquitecto de Villa a fin de corregir cualquiera infracción que pudiera cometerse en el curso de la misma.

Concluidas que sean las obras de albanilería y cuando las habitaciones se hallen debidamente saneadas, se solicitará la licencia para alquilar de las mismas, debiendo acompañar a la

solicitud, certificación del Director de la obra en la que haga constar aquella circunstancia, así como el que la finca reúne las debidas condiciones de seguridad.

Cuando de principio la construcción de la cubierta, deberá ser visitada por el Inspector de Policía Urbana del Distrito para en el caso de cometerse alguna infracción de las disposiciones vigentes, poder corregirla a la mayor brevedad, previa denuncia del mismo al Sr. Excmo. de Alcalde y Arquitecto de la Sección.

Siendo obligatorio de todo propietario la colocación de los tres pies de acera al frente de la fachada de la finca, deberá ponerse esta de buena piedra berroqueña, con sujeción a la rasante oficial de la calle.

Tambien se colocará al frente de la misma la correspondiente valla de tabla de dos metros de salida, la cual ocupará de la vía pública 5 o 2 pies cuadrados por los que deberá satisfacer el interesado los derechos municipales y colocar por las noches sobre dicha valla, farol encendido para

seguridad del tránsito público.

En vista de lo informado,
V. S. S. acordarán lo que estimen
mas acertado.

Madrid 30 de Diciembre del 875.

El Arqu^{to}. m.^l de la
1.^a Sección.

Francisco Vera

Enero 4. del 876.

En Comision de Obra
Epidadase la licencia

P. S. V. Presidente.
Alcargio Benfao

SECRETARÍA
DEL
EXCMO. AYUNTAMIENTO CONSTITUCIONAL
DE MADRID.



AÑO DE 1876

Financie por construir

El Recaudador de arbitrios municipales hará efectiva de D. *J. Rambo*
la cantidad de *cincuenta pesetas*

que le corresponde satisfacer por *la fincación por*
construir en el solar n.º 8
de la manzana 21 de Mon
dirabal

Madrid *7* de *enero* de 1876

Son pesetas *500*

Recibi la expresada cantidad.
EL RECAUDADOR,

[Firma del Recaudador]

EL SECRETARIO,

[Firma del Secretario]

Ayuntamiento de Madrid

AÑO DE 1877



SECRETARÍA
AYUNTAMIENTO CONSTITUCIONAL
DE MADRID

El Recaudador de arbitrios municipales para electiva de D.

la cantidad de

que le corresponde satisfacer por

de 1877

de

Madrid

Don Pascual

Recibido en expresada cantidad
EL RECAUDADOR

D. Luis Martos y Pineda, Conde de Heredia de
Heredia Pinola, Ab. Presidente L.^a

Hebreos solicitan autorización por D. Juan
Cano y Liron, para construir de nueva planta en
el solar n.º 8. de la man.ª 21 del Barrio de Argue-
les, Calle de Platerías, se instruyó el oportuno
expediente y la Comisión de Obras del Excmo. ayun-
tamiento competentemente autorizada de los señores
y de conformidad con los informes por el Arquitecto
Mun. de la Sección, se ha servido concederle el permiso
solicitado con arreglo a la alineación oficial que se
fijó en 18 de junio de 1870 para la construcción del
muro de cerramiento en el expresado solar y a la
fachada mandada.

La construcción de la fachada y la general
del edificio se sujetará al plano y memoria descriptiva
que se hallan unidos al expediente, cuyos documentos
reunidos el Arquitecto de la Academia de Nobles
Artes de San Fernando D. D. Joaquín Gamin
Pega, deberán ser dirigidos la obra por facultativo
legalmente autorizado que habrá de acreditarlo
así por escrito, al dar principio a las obras,
observándose además las reglas generales correspon-
der en esta licencia.

El propietario colocará al frente de la

fachada de la finca los tres pies de Atera al
que están obligados la cual deberá ser de buena
piedra benzoqueña y lustrada con perfección a
la variante oficial Marcadas.

Se colocará también al frente de la expun-
sada fachada la correspondiente valla de tablas
de dos metros de altura, la cual ocupará de la
Vía pública una superficie de 502 pies cua-
drados por los que deberá satisfacer el impuesto
de los Dños. establecidos en el momento en que se
principie a la construcción.

Madrid 16 de Mayo de 1876.

D. por. de licencia 50 pesetas.

Alcalde Palacio - Arg. 1.ª Sección

Pro.

Nº 99. m. 18

En la casa que bajo mi-
dirección se construye de
nueva planta en la Calle
de Menéndez, solar nº 8
del barrio de Argueta se
ha curado la fábrica

de conformidad á lo mani-
festado en el adjunto parte

del Sr. Sr. Director de las
obras q. de nueva planta se

ejecutan en el solar nº 8 d. q.

se refiere el adjunto parte, he

visto q. el zocalo de cantería

como la alt.ª del piso bajo, cum-
plen con las prescripc. de la

licencia y vigentes disposiciones, por lo que no hay inconveni-

ente en la construcción de la

misma.

En la casa que bajo mi-
dirección se construye de
nueva planta en la Calle
de Menéndez, solar nº 8
del barrio de Argueta se
ha curado la fábrica

de conformidad á lo mani-
festado en el adjunto parte

del Sr. Sr. Director de las
obras q. de nueva planta se

ejecutan en el solar nº 8 d. q.

se refiere el adjunto parte, he

visto q. el zocalo de cantería

como la alt.ª del piso bajo, cum-
plen con las prescripc. de la

licencia y vigentes disposiciones, por lo que no hay inconveni-

ente en la construcción de la

misma.

Recibido - 11 mañana del 5

Salida - 2 tarde del mismo

Uniste

Sr. Vice-Presidente

De conformidad á lo mani-
festado en el adjunto parte

del Sr. Sr. Director de las
obras q. de nueva planta se

ejecutan en el solar nº 8 d. q.

se refiere el adjunto parte, he

visto q. el zocalo de cantería

como la alt.ª del piso bajo, cum-
plen con las prescripc. de la

licencia y vigentes disposiciones, por lo que no hay inconveni-

ente en la construcción de la

misma.

En la casa que bajo mi-
dirección se construye de
nueva planta en la Calle
de Menéndez, solar nº 8
del barrio de Argueta se
ha curado la fábrica

de conformidad á lo mani-
festado en el adjunto parte

del Sr. Sr. Director de las
obras q. de nueva planta se

ejecutan en el solar nº 8 d. q.

se refiere el adjunto parte, he

visto q. el zocalo de cantería

como la alt.ª del piso bajo, cum-
plen con las prescripc. de la

licencia y vigentes disposiciones, por lo que no hay inconveni-

ente en la construcción de la

misma.

ente, en que continen la expresada obra, si así lo
estima V. y acertado

Madrid 8 de Mayo de 1876

Francisco Vera

