

4-52-7

1871.

AYUNTAMIENTO POPULAR.

NEGOCIADO DE *Obras.*

MADRID.

**CLASE.** *Construcción*

**Expediente** *promovido á instancias de*  
*Dn. Alberto Ruiz para construir de*  
*nueva planta una casa en terreno*  
*colindante con la casa nº 6 de la*  
*plaza del Puente de Segovia.*



*[Handwritten signature]*



581

AYUNTAMIENTO DE MADRID

AYUNTAMIENTO DE MADRID

1870

1871

1872



D

Expedida la cédula de este auto,

10 de Mayo de 1871

Nº 47071. - Ayuntamiento

P

Mayo 1871.



10 de Mayo de 1871

Excmo Sr. Alcalde primero presidente del Ayto popular de esta, A. H. V.

25 Mayo.

Justificado que sea por el recurrente haber satisfecho los dios de la tira de cuerdas segun tarifa, para el Sr. Al. de des. Dist. de la Audiencia para que se sirva disponer q. esta operacion tenga lugar en presencia del interesado, su Argto. el de la seccion y el Director de las via p. ca. por lo q. respecta a la rasante, en el dia y hora que se servira señalar dando aviso al Sr. Jefe del Excmo Ayto. a los efectos correspondientes informando al Argto. de Villa del resultado, no permitiendo dar principio a la obra sin la consiguiente licencia y de cuenta a la Com. de Obras.

Alberto Ruiz vecino de esta corte, que vive plaza del puente Segovia N.º 6. a T.º y con el debido respeto expone que habiendo comprado un terreno en el sitio denominado la Ceta, que linda con la expresada casa N.º 6. y carretera de Extremadura, donde trata de edificar una casa segun demuestra el adjunto dibujo de fachada y cercar con tapia el terreno que le pertenece y como para hacer dichas obras es indispensable la autorizacion de V.º y con la eliminacion de fachada y rasante, por tanto.

Suplica se digne tomar en consideracion lo expuesto y disponer que por quien corresponda se proceda a la demarcacion de la eliminacion de la fachada y rasante del terreno, para dar principio a la mayor brevedad ala mencionada obra; gracia que no duda merecer de la recta justificacion de V.º cuya vida guarde Dios, muchos años.

Galdo

Madrid 24 de Mayo de 1871.

Aruego de Alberto Ruiz que no sabe firmar

Jose Garrido



Madrid y Mayo 29 de 1811.

Para la tira de vendas que se interese, se levanta el día  
des de junio próximo, a las siete de la tarde, para  
lo que se pasaran los oficios correspondientes.

El Alcalde prop.<sup>o</sup>

Vicente Cordero

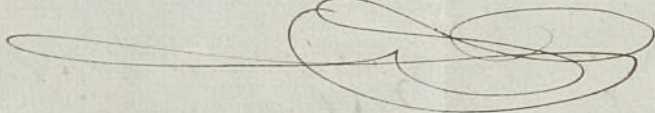



# Proyecto de Fachada

para la nueva Casa, que se trata de construir  
en la Carretera de Extremadura numero dos  
por D.<sup>n</sup> Alberto Ruiz

Alzado...

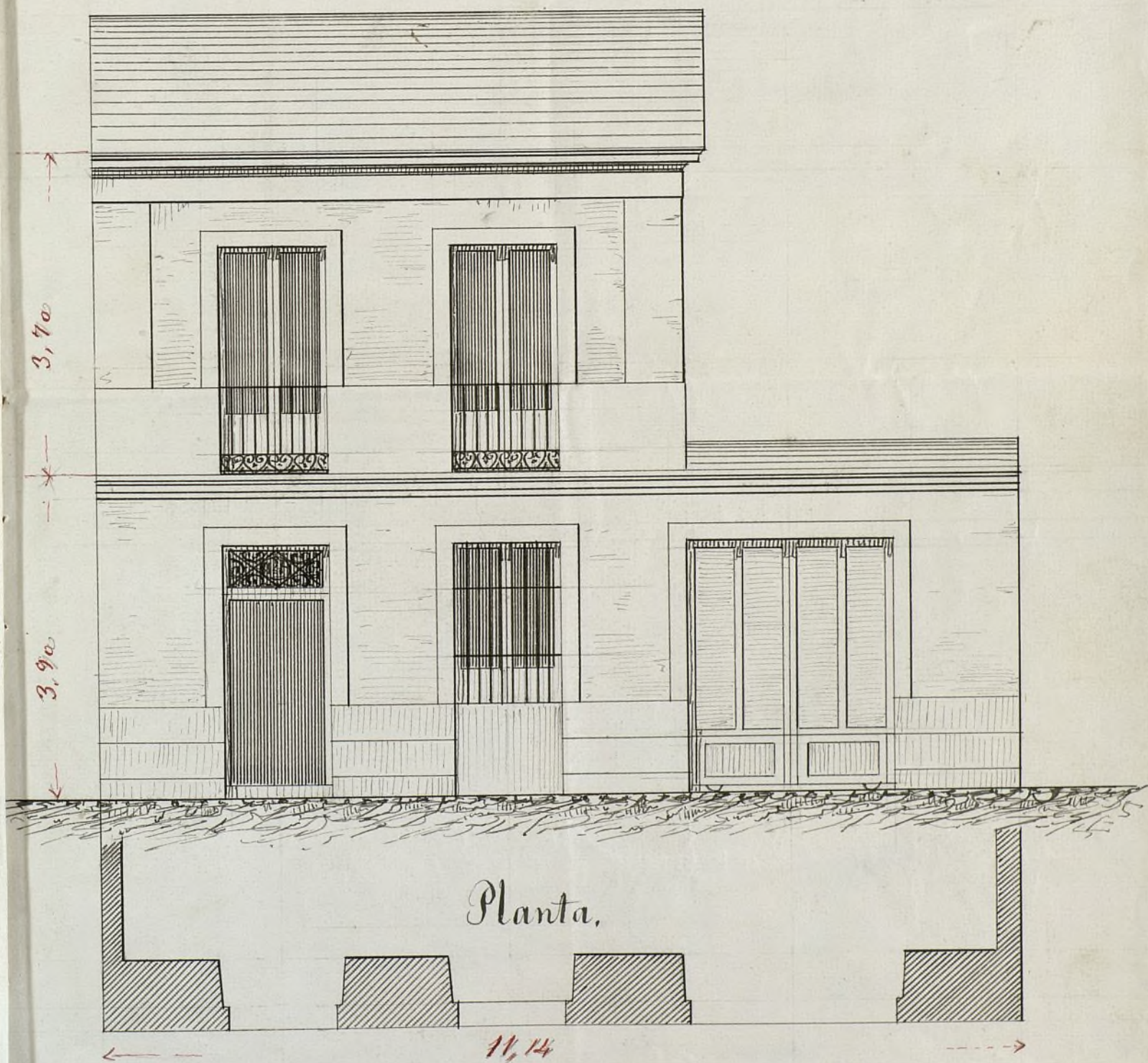

Metros 0 1 2 3 4 5 6 7 8 9 10 11 12

Madrid 19 de Mayo de 1871

" *[Signature]*







CONTADURÍA  
DEL  
EXCMO. AYUNTAMIENTO POPULAR  
DE MADRID.



AÑO DE 187/

*Permisos p. tener a cuerda*

El Señor Depositario-Recaudador de fondos municipales hará efectiva de  
D. *Alberto Ruiz*  
la cantidad de *# cincuenta pesetas #*

que le corresponde satisfacer por *imp. del permiso que*  
*se le concede para que practique la*  
*tasa a cuerda en el lote señalado con*  
*el núm. 6. de la Plaza del Monte de Piedad*  
*ya denominada de la Bola*

Madrid *28* de *Mayo* de 187/

EL CONTADOR,

*Eugenio Liberto de Arana*

Son pesetas *# 50. #*

Recibí la expresada cantidad.

EL DEPOSITARIO-RECAUDADOR,

*Manuel Ortiz y Rojas.*

*Pedro Moreno*





EXCMO. AYUNTAMIENTO POPULAR

DE MADRID

CONTADURIA

187

AÑO DE 187

El Señor Depositario-Recaudador de fondos municipales hará efectiva de

la cantidad de

que le corresponde satisfacer por

Madrid de 187

EL CONTADOR

Ensigne Liberto de Cerna

Son pesetas

EL DEPOSITARIO-RECAUDADOR

Mmanuel Ortiz y Rojas



## SS. de la Comision de obra S.

[ Practicada la alineacion o tira de cuerdas del Solar núm.º 2 de la Carretera de Es Tremadura con sujecion a lo prevenido en la Real Orden de 10 de Junio de 1858, y en atencion a que para las Casas construidas en el lado izquierdo viene establecida la alineacion a la distancia de catorce pies y medio del eje de la linea de la enfilerada de arboles mas contigua a dichas fachadas, he establecido la alineacion para la casa que se intenta construir en la misma forma tomanclo como medida mas fija la distancia desde el eje del Camino por la que la nueva fachada deberá establecerse paralelamente a dicho eje y a la distancia de cuarenta y nueve pies y una sulegada, no habiendo apropiacion ni expropiacion de terreno alguno por ser constructores establecidos los linderos de los terrenos en las fincas rurales a la expresada distancia de catorce pies y medio de la enfilerada exterior del arbolado ]

Examinado el plano de fachada que se presenta para la nueva edificacion, suscrito por el Arquitecto Don



Francisco de Paula Gutierrez, le en-  
cuentro conforme y ajustado á las  
prescripciones de los Reales ordenes  
de 10 de Junio de 1854 y 20 de Abril  
de 1868, por lo que no encuentro in-  
conveniente en que se conceda la li-  
cencia que se pide para la ejecucion de  
las obras de construccion con sujecion  
á dicho plano y á las prescripciones de  
las citadas Reales ordenes, debiendote  
ademas establecer las bajadas de agua  
por la parte interior de la fachada  
ó por la exterior, pero embecidas en  
su grueso al menos en toda la altu-  
ra del piso bajo y teniendo su sali-  
da al nivel de la acera

Ademas será obligacion de  
interesado cerrar con tablas los arboles  
contiguos á la linea de fachada para  
preservarlos del daño que pudieran  
sufrir con el roce de los carros, efectos  
y materiales destinados á dichas obras,  
cumpliendo tambien las disposiciones  
vigentes de Policia Urbana sobre cons-  
truccion, salubridad y seguridad de  
aplicables á la obra de que se trata.

Madrid 3 de Junio de 1871.

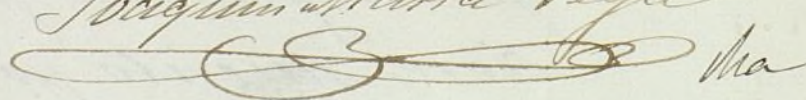
Josquin Maria Vega  



Madrid 16 de junio de 1871

La Comisión de Obras

Expedire la licencia solicitada, de conformidad  
con el informe que precede.

*[Signature]*



*[Faint, mostly illegible handwritten text in Spanish, likely a letter or official document. The text is written in a cursive script typical of the 18th or 19th century.]*

*[Signature]*

*[Faint text at the bottom of the page, possibly a date or location.]*





Verificado el señalam<sup>to</sup>  
de la rasante que correspon-  
de a la casa que va a cons-  
truir D. Alberto Muira en  
el n.º 6 de la Cametera de  
Ostrumadura, quedó mar-  
cada con la misma que  
actualmente tiene la car-  
rtera, elevandola 10 cen-  
timetros sobre el eje de  
la misma; es decir que  
bastará tomar en los dos  
extremos de la línea de  
fachadas dos puntos  
que estén 10 centímetros  
mas altos que sus res-  
pectivos del eje de la  
Cametera y unidos en-  
tre si determinarán  
la rasante. Los batien-  
tes de las puertas de la  
nueva casa deberán  
quedar elevados 10 cen-  
timetros sobre la rasan-  
te marcada.

Lo que



participo á V. S. para  
su conocimiento y el  
de los brs de la Comi-  
sion de obras á los  
efectos oportunos.

Dios guarde á V. S. mu-  
chos años - Madrid  
6 de Junio de 1871.

El Eng<sup>o</sup> Director,

Juan Pardo

Por Secretario del Excmo Ayuntamiento

Ayuntamiento de Madrid



na  
el  
ni  
os

m  
id  
71.

S

As









AÑO DE 1878.

Derechos de construcciones

El Señor Depositario-Recaudador de fondos municipales hará efectiva de  
D. *Alberto Ruiz*  
la cantidad de *Veinte y cinco Pesetas*.

que le corresponde satisfacer por *derechos de una licencia*  
*que ha de expedirse a su nombre para poder*  
*construir una casa en los terrenos denominados*  
*del Ato en la Plaza del Puente de*  
*Segovia*

Madrid *19* de *junio* de 1878

EL CONTADOR,  
*Eugenio Liberto de Arango*

Son pesetas *25*

Recibi la expresada cantidad.  
EL DEPOSITARIO-RECAUDADOR,  
*Manuel Ortiz y Rojas.*

*Pedro Melvario*





EXCMO. AYUNTAMIENTO POPULAR

DE MADRID

AÑO DE 187

RECEBIDO  
DE  
EL AYUNTAMIENTO  
DE MADRID

El Señor Depositario-Recaudador de fondos municipales hará efectiva de

la cantidad de

que le corresponde satisfacer por

Madrid de 187

EL CONTADOR

Señorito Liberto de la Cruz

Son pesetas

EL DEPOSITARIO-RECAUDADOR

Manuel Ortiz y Rojas



Dr Manuel Majon de Caldas, Alcalde 1<sup>o</sup> de  
del Puerto de Santa Marta N<sup>o</sup> 1<sup>o</sup> de la  
S<sup>ta</sup> Cruz de Barranquilla de Barranquilla

Habiendo solicitado licencia de Estado  
para edificar una casa en ~~la~~  
el solar n.º 2 de la Casaca de Entre-  
madura con arreglo al diseño de fachada  
presentado a efecto, y cercar con  
tapia el terreno que le pertenece; he homi-  
nacion de obra <sup>debidamente autorizada</sup> ha acordado ~~en~~ en  
16 del corriente ~~de~~ ~~y~~ ~~de~~

16 del corriente ~~de~~  
debiendo acceder a los deseos del interesado  
negotado a la alineación practicada por  
el V.º de la Sección, <sup>el cual</sup> ~~la~~ tomado  
como medida para fijar la distancia de  
el eje del camino por la que la nueva  
fachada debiera establecerse paralelamente  
a dicho eje y a la distancia de cuarenta  
y nueve pies y una pulgada y atendiendo  
al plano y a las prescripciones de la Real  
orden de 10 de Junio de 1834 y lo dispuesto de 1835, de  
biendo asimismo establecerse las bajadas de agua  
por la parte interior de la fachada o por la  
exterior, pero embecidas en un grana al  
menor en toda la altura del piso bajo y  
teniendo en cuenta al nivel de la casa. Ade-  
más será obligación del interesado cesar  
con todas las obras contiguas a la línea  
de fachada para preservarlas del daño  
que pudieran sufrir con el roce de los carros,  
efectos y materiales destinados a dichas obras,  
cumpliendo también las disposiciones vigentes  
de Policía Urbana sobre construcción, salu-  
bridad y seguridad, aplicables a la obra de que trata.  
Esta licencia deberá tomarse para por  
la Real Cédula del dictado  
Madrid 24 de junio de 1834.  
Alcalde de la Ciudad  
D. Juan Naveja

*sesta edición*  
*la 1ª edición del dictado*  
*Madrid 24 de junio de 1891.*  
*Alcaldía de la ciudad*  
*Ara 8.º Mo de mayo, 1891.*



Ayuntamiento de Madrid