

5-68-23

1872.

AYUNTAMIENTO POPULAR.

MADRID.

Negociado de Obras.

CLASE. Construcciones.

Expediente promovido por D. Gumersindo Redondo, Apoderado del Excmo. Sr. D. José Montagu y Gargallo, para construir de nueva planta en el solar núm. 23, de la Calle de Alcalá.



~~22490430 40~~

Devuelto en 18 de Marzo de 1880 con tres firmas.

1881

ORDEN

ALCAIDE

ORDEN

ORDEN

R. O. J. 59.

Señalada la cédula a otros expedientes

Nº 4514099

L. 1º fo. 391.



Excmo Sr. Alcalde popular de esta Mb. D.ª
Villa.

11. Mo^{ra}

Excmo Sr.

Justificado por el recto-
resado haber satisfecho

los dos de hora de cuenda

segun tarifas, para

el Sr. Alcalde del Distrito de

Buenavista para que

se una de las que

esta operacion tenga lugar

a presencia de la planta

miterada, en Arquitecto

el Sr. D. Juan y el Sr. Di-

rector de la via por

lo que respecta a la

resaca, en el dia y

hora que cede de

aviso al Sr. D. Juan

Don Gumersindo Redondo, en representa-
cion del Excmo Sr. Don José de Fontquer

Gargallo, a quien pertenece la parte de solar

del demolido convento de Religiosas de

la Orden militar de Calatrava, que hace

fachada a la calle de Alcalá y se dis-

tingue con el núm.º 23 moderno, a V. E.

con el debido acatamiento dice: Que convi-

niendo a su representado dar aplicacion al

mencionado solar, tiene proyectada la edi-

ficacion en el mismo de una casa de nue-

va planta, segun los planos formados por

el Arquitecto de la Academia de San

Fernando, Don Alejandro Sureda, a quien

ha confiado la direccion facultativa de la

obra, y a fin de que V. E. tenga el conoci-

miento previo del proyecto en la parte que

afecta a los intereses de la poblacion, son

adjuntos un diseño de la fachada y

una resena suficiente, aunque breve, de

las condiciones mas esenciales de la cons-

1627
Suplica a V. E. se sirva ordenar el examen de los documentos adjuntos y conceder, caso de que merezcan su aprobacion, la licencia y tira de cuerdas, para dar inmediatamente principio a las obras. Asi lo espera del reconocido celo de V. E. cuya vida que Dios m. a.
Madrid 9 de Marzo de 1872.

Excmo Sr.

M. R. Roderigo

Excmo. Ayuntamiento de Madrid a los efectos correspondientes, y después de expuestas en Comision de Obras.

Jarvis

Madrid 15 de Mayo de 1872

Se senala para esta tira de cuerdas el dia 18 del actual a las diez de la mañana a cuyo efecto se pasaran las correspondientes comunicaciones.

El Teniente

Avalos



Pres. de la Comisión de Obras.

En cumplimiento de lo dispuesto por
U. E. y teniendo en cuenta el plan ofi-
cial aprobado para la calle de Alcalá
por Real Orden de 18 de Enero de 1884,
se ha procedido a marcar la alineación
que deberá observarse la casa que por cues-
ta de Don José Fontagnel Sargallo, puen-
ta construirse en un solar de su propiedad
unido con el número 25 de la citada
calle y resulte.

1.º Que la nueva línea de fachada se esta-
blecerá sobre la línea recta que resulta
de unir la medianería izquierda de la
casa número 25 con el ángulo de la calle
de Peligros; conservando la medianería
derecha en actual posición y debiendo abra-
zar por la izquierda cuatro centímetros,
tomando con este motivo en los veinte
y cuatro metros treinta y cuatro centíme-
tros que tiene de longitud la fachada
una superficie de cuarenta y ocho deci-
metros cuadrados equivalentes a seis
pis. diez y ocho decimos cuadrados que
al precio de veinte y dos pesetas uno
portan ciento treinta y cinco pesetas
y noventa y seis centimos que deberá abo-
nar el interesado a los fondos municipi-

pales, estando conforme el permiso del
propietario con esta ordenación.

La variante será la que se designe
por el Señor Director encargado de
la vía pública interior.

2.^a La altura total de la fachada no ex-
cederá de veinte metros medidos a los
siete del punto mas bajo de la misma.

3.^a Podrá construirse piso bajo con la al-
tura de trece pies de luz, medidos por
el punto indicado, principal, segundo,
tercero y cuarto con una altura arbit-
raria, siempre que no sea menor de
diez pies de luz, y un sótano o bien
un entresuelo de nueve pies el primero
y diez el segundo, a elección del propie-
tario, pero solo uno de estos pisos. Sobre
estas alturas señaladas no se consenti-
rán buhardillas vivideras ni mas
obras que las puramente indispensa-
bles para cubrir la finca.

4.^a No se permite salirse ni retirarse de
la alineación acordada con ningún
cuerpo del edificio, sino después de un
tacto un zócalo de cantería corrido en
toda la longitud de la fachada y de
la altura de un metro por lo menos.

5.^a El propietario cerrará con tablas y
a su costa, los arboles contiguos a

la fachada, para preservarlos del daño que pudiesen sufrir con el roce de los materiales y efectos destinados a la obra.

Que la valla indispensable para la misma tenga la altura de siete pies y se coloque a distancia de dos metros de la línea de fachada, ocupando con este motivo de la vía pública una superficie de seiscientos veinte y seis pies cuadrados, debiendo abonar según la tarifa aprobada para los impuestos sobre licencias de obras treinta y siete pesetas, cincuenta y seis centimos mensuales, por derechos de superficie, cinco pesetas por la licencia para su colocación y veinte y cinco por la de construcción.

Examinado el plano de fachada y memoria descriptiva de la casa que por cuenta de Don Jose Fontaguet Gargollo quiere construir de nueva planta en un solar de su propiedad, señalado con el número 23 de la calle de Alcalá, formado por el Arquitecto de la Academia Nacional de Vales Artes de San Fernando Don Alejandro Utrera, los hallo conformes a lo prevenido en las Gobernativas disposiciones de 10 de Junio de 1884 y de 20 de Abril de 1887, pudiendo el Excmo. Ayuntamiento conceder la licencia que se solicita, siempre que la construcción de la finca se sujete al diseño presentado y además se observen cuantas prescripciones se man-

can en las Ordenanzas municipales y
demas disposiciones vigentes, relativas a
la construccion de andamios y de fincas
urbanas en esta Capital; acordiendo al
interesado que no pueda construir el so-
labanco interior, que se indica en la me-
moria descriptiva, pues si bien solo cons-
truye cinco puros en vez de los seis, que
corresponden a la categoria de esta calle,
utiliza en ellos toda la altura de veinte
metros, lo cual equivale a que constru-
yera los seis puros, y con arreglo a lo pre-
venido en la P.O. de 10 de Junio de 1874, y
segun se indica en la comision 3.^a de este
informe, sobre la altura total senalada
no deben consentirse mas obras que las
puramente indispensables para cubrir la
finca.

Y V. V. no obstante lo manifestado, acor-
daran con su superior ilustracion lo que
crean mas convenientes.

Madrid 22 de Marzo de 1874.

Alfonso Gomez

es
t
o-
e
una
Me,
se
n
e-
by
le
r
las
or-
es

A. ROMAN T

CASA CALLE DE ALCALÁ N° 23.

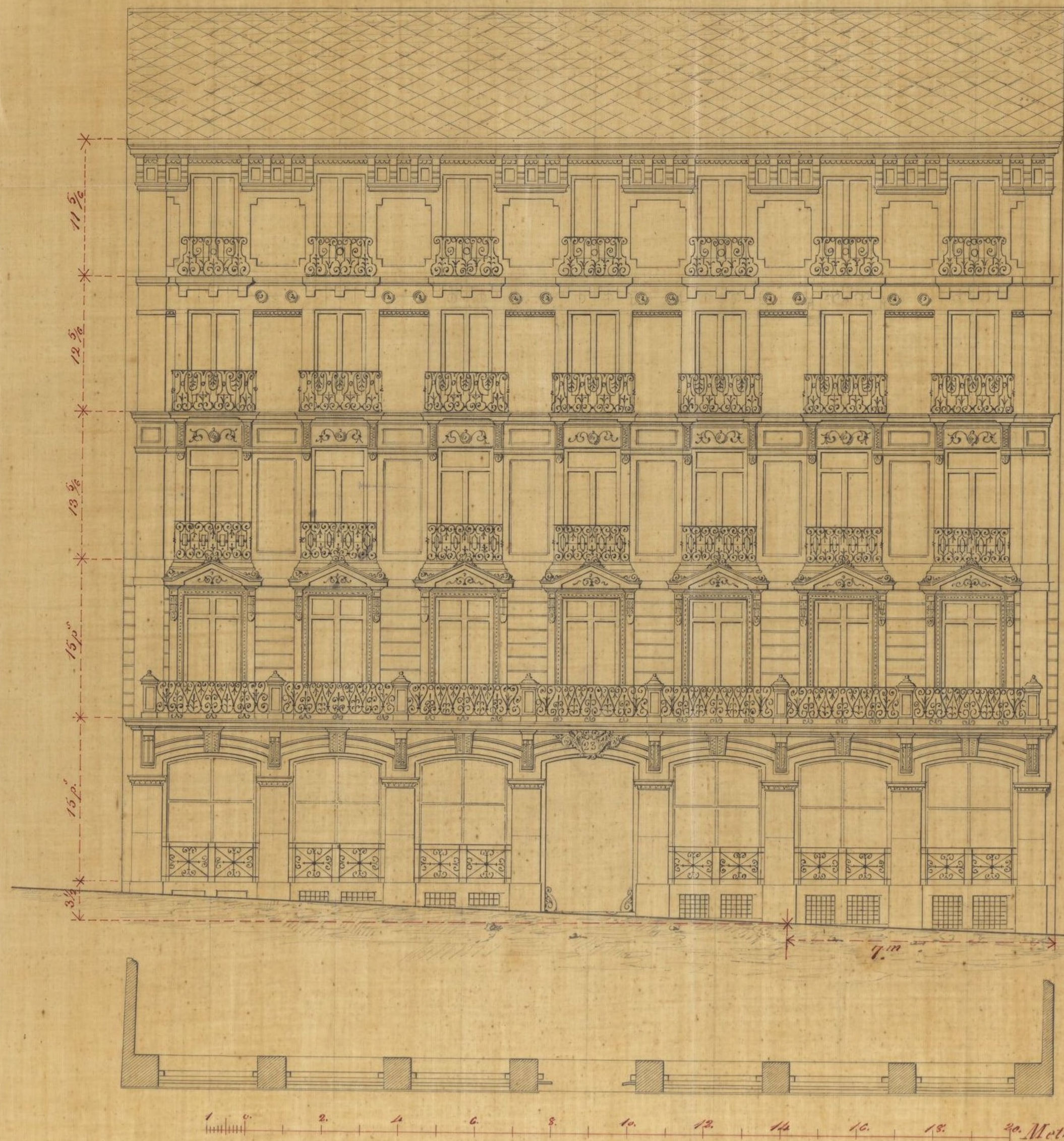

Madrid a 9 de
Marzo de 1872
Alejandro Gancedo

ARCHIVO DE VILLA
Secc. Leg. N.º Orden
2 20 23
Investigación n.º

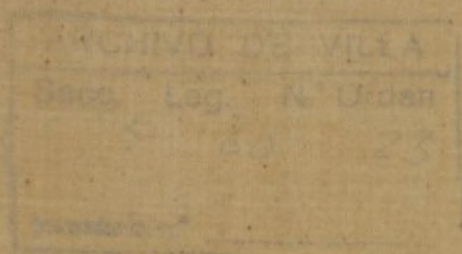

Memoria descriptiva de la casa que se trata de
edificar de nueva planta en esta Corte y su Calle
Alcalá n.º 23 sobre el solar perteneciente al Excmo.
Sr. D. José Fontagné Gargallo.

Pocos renglones son necesarios
para dar una idea muy aproximada
del proyecto cuya realizacion se soli-
cita de la Corporacion Municipal
porque sus condiciones esenciales guar-
dan perfecta analogia con las de todas
las construcciones que se vienen levan-
tando con el objeto de alquilar y se-
gun lo que exige su posicion en uno
de los sitios mas preferentes de Madrid.

El solar mencionado es
la parte que ocupaba el demolido
convento de Religiosas de la Orden
militar de Calatrava comprendida
entre la Calle de Alcalá, la casa
de la misma n.º 25, la Iglesia que fue
del mismo convento y resto del mismo
solar; que afecta una figura notable-
mente irregular y que la superficie
es de $1232 \text{ metros}^2 = 15873.23$.

Que el objeto y destino de esta
construccion es el de una casa repar-
tida toda ella en viviendas á es-

cepcion de una parte de la planta
ja que mas adelante se detalla.

Que el n.º de pisos y sus altu-
ras respectivas serán parte de sótanos
elevados 3¹/₂ pies incluso el techo a con-
tar desde la acera y puntos de la fachada
que dista 7 metros de sus extremos in-
fior; pisos bajo y principal de 15 pies e
da uno incluso sus respectivos techos
piso segundo de 13 pies 10 pulgadas en
guales circunstancias; piso tercero de
12 pies 10 pulgadas medidos del mismo
modo; piso cuarto de 11 pies 10 pulg.
das en iguales condiciones todos los
cuales componen la altura total de 7.
pies = 20 metros prevenida en la ordenanza
y por último en la parte interior hay
el pensamiento de levantar un piso a
10 pies incluso el techo: con destino
a galerias para Fotógrafos y estudio
para Pintores en vez del entresuelo
a que se ha renunciado para mayor
desahogo de las alturas parciales.

Que las condiciones de Higiene
quedarán satisfechas no solamente por
las dichas desahogadas alturas y an-
churosos huecos del piso bajo sino tam-
bien por siete patios que comprenden
una superficie de 26 h. 28 ^{m.²} = 2,400 ^{p.²}, lo
o sea entre la 4.ª y 5.ª parte del solar
y mas si se tiene en cuenta que el

de ellos ventilaran con los de las casas
contiguas, además de que los retretes y
escusados tienen ventilación directa
con luces á los patios y situación
apartada de las cocinas.

Que la distribución según
los planos será en el piso bajo; dos lo-
cales para establecimientos de comer-
cio sin puertas á la Calle y con sus
respectivas habitaciones, siete patios,
dos escaleras, portal consentrada pa-
ra carruages y pasos á dos cocheras con
sus cuadras y dos cuartos para los co-
cheros; los pisos principal segundo
y tercero divididos cada uno en dos es-
pensas habitaciones y el piso 4.º en
cuatro ó seis viviendas.

Que la construcción adopta-
da es la que generalmente se emplea
en Madrid compuesta de cimientos
de mampostería; sótanos de fábrica fa-
chada de lo mismo con cuerpos bajo
de cantería y el resto de entramados
verticales, horizontales y oblicuos.

Que la decoración de la fa-
chada será la que se manifiesta
en el adjunto diseño próximamen-
te compuesta de corredos y adornos
de yesería en los pisos altos y la in-
ferior adecuada á la categoría de

· cada vivienda y por último:

Que se construyan convenientemente los hogares y tuberías a toda clase de chimeneas para evitar en cuanto es posible los incendios. =

Madrid 9 de Marzo de 1872

Alejandro Fureda
arg^{to}

CONTADURÍA

DEL

EXCMO. AYUNTAMIENTO POPULAR
DE MADRID.



AÑO DE 1872

Derechos de licencia p^{ta} tirá de Cuerdas

El Señor Depositario recaudador de fondos municipales hará efectiva de
D. José Fontanquero y Jargollo
la cantidad de Cincuenta Pesetas

que le corresponde satisfacer por derecho de una licencia p^{ta}
de exponer a su nombre p^{ta} poder efectuar
la tirá de Cuerdas en la casa no 23 calle
de Alcalá

Madrid 13 de Marzo de 1872

EL CONTADOR,

Eugenio Liberto de Arana.

Son pesetas 50 M

El Contador interino
José Puigcerros

Recibi la expresada cantidad.

EL DEPOSITARIO-RECAUDADOR,

Manuel Ortiz y Rojas.

no
Pedro Mancuso

AYUNTAMIENTO DE MADRID

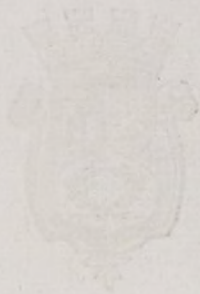

170 DE 187

AYUNTAMIENTO DE MADRID

DE MADRID

AL AYUNTAMIENTO DE MADRID

El Señor Depositario de los fondos municipales para el pago de

D.

la cantidad de

que le corresponde satisfacer por

Madrid a los 187

EL DEPOSITARIO

Eugenio Pérez de Cevallos

Don perlas

EL DEPOSITARIO DE MADRID

Manuel C. de S. J.

Excmo Sr

D. Gumersindo Pedondo, en representación del Excmo Sr. D. José de Pontagud Larrayo, dueño del solar del demolido Convento de Religiosos de la Orden Militar de Calatrava, con fachada a la calle de Alcalá, solicita tener de cuerdas y licencia para edificar en el mismo una casa de nueva planta.

Instruido el oportuno expediente, resulta según el informe emitido por el Arquitecto de la Sección D. Alejo Gómez, que adquiere el propietario de la vía pública 6'18 pies cuadrados de terreno, que al precio de 22 pesetas uno, valorados de común acuerdo con el Arquitecto Director de la obra, importan 135'96 pesetas.

Dice también, que para la valla indispensable, se ocupará de la vía pública una superficie de 626 pies cuadrados, y que pueden concederse ambas licencias con arreglo a las prescripciones que describe.

Interada de todo esta Comisión de Obras, tiene el honor de manifestar a V.E., que en su opinión puede dignarse acordar que se expidan separadamente las licencias de valla y construcción con estricta sujeción al dictamen o dictámenes, del Arquitecto Municipal, previo el pago de los derechos correspondientes, por las dos y el abono anticipado de los 135'96 pesetas valor del terreno que se apropia el dueño del solar, de la vía pública; consiguiéndose también en la segunda las rasantes fijadas por el Excmo Sr. D. Eugenio Barrón.

V.E. no obstante, acordará como siempre lo mejor.

Madrid a 27 de Marzo de 1872.

El Vice-Prend.

Fernando de la Torre

Avalos

Ante Salama

Fernando Gómez y Arce

Julian Pinetti

Ma-

diel 2. de Abril de 1872

Encuestunt. popular.

Como opina la Comiunión

Dicenta

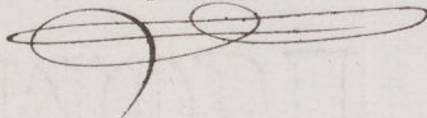

A. ROMANA II

V. BOWMAN JR.



AÑO DE 1872

Derechos de construcciones

El Señor Depositario-Recaudador de fondos municipales hará efectiva de

el Sr. *Don D. José Quintana Jargollo*

la cantidad de *Veinte y cinco Pesetas*

que le corresponde satisfacer por *derecho de una licencia*
que ha de expedirse a su nombre p^a poder
construir la casa n^o 23 calle de Alcalá

Madrid *8* de *Abril* de 1872

EL CONTADOR, *interno*

José Ruiz

Son pesetas

25

Recibi la espresada cantidad.

EL DEPOSITARIO-RECAUDADOR,

Manuel Ortiz y Rojas.

ps.

Pedro M. Llorente



1871 DE 1871

AYUNTAMIENTO DE MADRID

El Sr. D. Juan de Dios...

El Sr. D. Juan de Dios...

El Sr. D. Juan de Dios...

1871 DE 1871

1871 DE 1871

EL CORTEJO

1871 DE 1871

CONTADURÍA
DEL
EXCMO. AYUNTAMIENTO POPULAR
DE MADRID.



AÑO DE 1872

Licencias y obras

El Señor Depositario-Recaudador de fondos municipales hará efectiva de
B. *Don D. José Fontanarrosa Jargollo*
la cantidad de *Cinco Pesetas*

que le corresponde satisfacer por *derecho de una licencia*
que ha de expedirse a su nombre p^a poder
colocar Solla en la calle de Alcalá nº 23

Madrid *8* de *Abril* de 1872

Son pesetas *5*

EL CONTADOR, *interino*
José Ruiz

D

Recibi la espresada cantidad.
EL DEPOSITARIO-RECAUDADOR,
Manuel Ortiz y Rojas.

Pedro M. ...

AÑO DE 187



EXCMO. AYUNTAMIENTO MUNICIPAL

DE MADRID

A. S. E. R. I. A. N.

El Sr. D. ...

D. ...

... de ...

... de ...

Madrid, a ... de ... de 1877

El Sr. ...

... de ...

... de ...

N. Contador interino de esta Villa.

Abril 9.º de 1872.

El Excmo. Ayuntamiento de esta Villa en sesión de 2.
del cor.º, le ha devuelto conceden a' D. Gumersindo Pedrosa
en representación del Excmo. Sr. D. José Montañés
García, la correspondiente licencia para con-
struir de nueva planta ^{una casa} en el solar de su propiedad
Calle de Alcalá n.º 23; y remittiendo de las alinea-
ciones practica das por el Arquitecto de la Sección
D. Alejo Gómez, que el citado solar se apro-
pia de la obra pública de trescientos y ocho
^{decisiones} ~~se.~~ Cuadrados de terreno que al precio de
22 pesetas uno, valorados de común acuerdo
con el Arquitecto Director de la obra, ~~han~~
~~previsto~~ ^{131'96 pesetas.} ~~que~~ debían abonar
el interinero a' los ^{anticipadamente} Obreros Municipales ^{131'96}
pesetas, importe de los mismos.

Se comunico a' V. I. a' los efectos
oportunos.

Dios Go.

Traslado al Deposit.

Ho.

D. Angel Carrajal C.^{no}

Por la presente concedo permisos á D. Gumeriundo
Pérez, Aprobados del Excmo. Sr. D. José Pon-
tagud Gargallo, para la colocación de vallas
al frente de la casa n.º 23 de la Calle de Albalá,
siempre que la misma tenga la altura de 7 pies
y se coloque á distancia de dos metros de la li-
nea de fachada, ocupando con este motivo
de la vía pública una superficie de sesenta
y seis pies cuadrados.

De esta licencia deberá tomar
parten el Sr. Teniente de Alcalde del Distrito

nos. de la Ag. p.ª y respectivos. —

Memorandum
de la valla —

58'08

Madrid 9 de Abril de 1872.

Total — 63'08.

Sr. Teniente de Alc. del Dist. de Buenavista
Expedado al Sr. Joven.

Pro.

D. Angel Carrajal Co.^{as}

Habiendome solicitado licencia por D.^o Gumerindo Redondo, Apoderado del Excmo. Sr. D. José Ontañón Gangolles, para construir de nueva planta una casa en el solar n.^o 23.^o de la Calle de Alcalá, presentandome al efecto los correspondientes planos y memoria descriptiva suscritos por el Arquitecto de la Acad.^a de Nobles Ant.^o de San Jerónimo D. Alejandro Sureda, y marcados las alineaciones por el Municipal de la Sección D. Alejo Gómez; ~~la Comisión de Obras de D. Damián San~~
~~torre~~ ^{U. Legido, Ayuntamiento} se ha servido conceder el permiso solicitado, siempre que la obra se sujete al plano y memoria presentados, por hallarse conformes á lo prevenido en las soberanas disposiciones de 10 de Junio de 1814 y de 20 de Abril de 1867, y á las prescripciones siguientes:

- 1.^a La nueva línea de fachada se establecerá sobre la línea recta que resulta de unir la medianera izquierda de la casa n.^o 23.^o con el ángulo de la Calle de Peligros, conservando la medianera derecha su actual posición y debiendo abanar por la izquierda cuatro centímetros, tomando con este motivo en los veinte y cuatro centímetros treinta y cuatro centímetros que tiene de longitud la fachada una superficie de cuarenta y ocho decímetros cuadrados equivalente á seis pies diez y ocho decimos cuadrados que al precio de veinte y dos pesetas uno, importan ciento treinta y cinco pesetas y noventa y seis centimos, que deberá abonar el interesado á los fondos Municipales estando conformes el permiso del propietario.

con esta valoración.
2^a Se seguirá la actual. Tanto uniéndose entre sí los puntos actuales uniéndose entre sí los puntos actuales de la acera que determinan los edificios medianeros. Se dejarán unos 28 centim.^{os} de la primera hilada de silleras por bajo de dicha franja y por encima de la misma. Se elevarán de diez a quince centímetros los batientes de todas las puertas de la nueva canal.

3^a La altura total de la fachada no excederá a de 20 metros medidos al nivel del punto más bajo de la misma.

4^a Podrá continuarse más bajo, o con la altura de 19 pies de luz medidos por el punto indicado, principales, segundos, terceros y cuartos con una altura arbitraria, siempre que no sea menor de 10 pies de luz y un tabauro o bien un entresuelo de 9 pies el primero y 10 el segundo a elección del propietario pero solo uno de estos pisos. Sobre estas alturas señaladas no se construirán bandejas, vidrieras, ni mas obras que las puramente indispensables para cubrir la finca.

5^a No se permite volar ni retroceder de la alineación acordada con ningún cuerpo del edificio, sino después de sentados un óvalo de cantena corrido en toda la longitud de la fachada y de la altura de un metro por lo menos.

6^a El propietario cerrará con tablas y a los costos los árboles contiguos a la fachada para prevenirse del daño que podrían sufrir con el roce de los materiales y efectos destinados a las obras.

7^a Se observarán cuantas prescripciones de

Marcan en las Ordenanzas Municipales y demás disposiciones vigentes, relativas á la construcción de edificios y de fincas urbanas de esta Capital; advirtiéndose al interesado que no podrá construir el solar urbano interior que se indica en la memoria descriptiva, pues si bien solo construye cinco copiosos en un de los seis que corresponden á la categoría de esta calle, utilizara en ellas toda la altura de 20 metros, lo cual equivale á que construyera los seis pisos y con arreglo á lo prevenido en la R. O. de 10 de Junio de 1854, y segun se indica en la condicion II.^a sobre la altura total señalada, no deben consentirse mas obras que las puramente indispensables para cubrir la finca.

8.^a El Sr. D. de A. y yo podremos disponer sean reconocidas las obras siempre que lo creamos necesario y el Arquitecto Municipal de la obra podrá visitantas cuando lo crea conveniente y ultimando terminada que sea la construcción y cuando la obra se halle en estado de Alquilarse se solicitará la competente licencia para ello, acompañando certificacion del Director de las obras en la que se acredite que la finca cumple las condiciones de salubridad, saneamiento e higiene para ser habitada.

De esta licencia D.^o

9 Abril de 1872

N. Sr. D. de A. del D. de Buenavista
traslado al Sr. Jermen

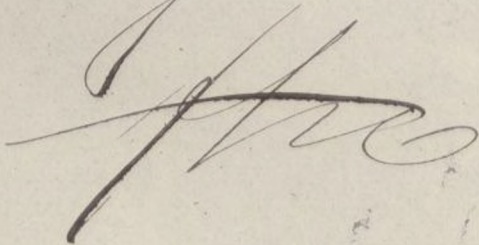

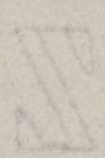

OBRAS MUNICIPALES
DIRECCION FACULTATIVA
ACERAS EMPEDRADOS Y CAMINOS
DE
MADRID

Núm.º 61

Para la casa que se va á construir en el n.º 23 de la calle de Alcalá se seguirá la actual rasante viniendo entre sí los puntos actuales de la acera que determinan los edificios medianeros. Se dejarán unos 28 centímetros de la primera hilada de sillera por bajo de dicha rasante y por encima de la misma elevados de 10 á 15 centímetros los batientes de todas las puertas de la nueva casa.

Lo que comunico á V. S. para los efectos oportunos.

Dios

guarde á V. S. muchos años.

Madrid 20 Marzo 1872.

Al Ingeniero Director,

Juan Ponce

Sr. Secretario del Excmo. Ayuntamiento.

Ayuntamiento de Madrid

207.
72.
1

20

E

cha
Epu
cuc
V

E





Excmo. Sr. Alcalde Presidente del Ayuntamiento
de esta Capital.

Don Juanesendo Redondo, vecino de
la misma con cédula personal n.º 681. y
apoderado general del Excmo. Sr. D. José de

chano 16.

Ejército certifi-

cación

Terminado

Fontaneda Gargallo, respetuosamente expone:

Que necesitando para mas indispensable un
duplicado de la licencia que ese Excmo. Ayunta-
miento se sirvió conceder en 9 de Abril de 1873
para construir una casa en parte del terreno
que fue del Convento de Religiosas de la Orden
de Calatrava en la calle de Alcalá de esta Ciu-
dad, á la cual ha correspondido el n.º 23 dupl.º

A V. E. Suplica se digne acordar que se le expida dicho
documento, á lo que quedará reconocido.

Dios guarde á V. E. muchos años. Ma-
drid 15 de Marzo de 1880.

J. Redondo

823.008.5

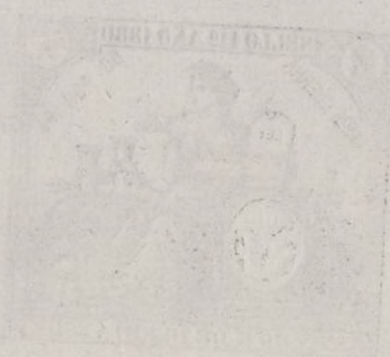

Don José Dicenta y Blanco, Jefe Su-
perior de Admon. civil y Secretario del Excmo. Ayunta-
miento Constitucional de esta M. H. N. H. C.

Certifico: que por D. Numerando
Redondo, Apoderado general del Excmo. Sr. D.
José Montañut Gargallo, se solicitó en instancia fe-
cha 15 del corriente, y se le expediría un duplicado de
la licencia que se le concedió para construir de nue-
va planta una casa en parte del terreno que fué de Re-
ligiosos de la Orden de Calatrava en la Calle de
Alcalá señalado con el n.º 23 duplicados.

Del expediente instruido por esta Secretaría
de mi cargo aparece haber expedido la licencia
que a la letra copio.

(Aquí.)

Para que conste a petición del interesado expedido la
presente vianda por el Excmo. Sr. Alcalde Presiden-
te y sellada con el de las armas de esta M. H. N. H. C.
en las Casas Constitucionales a 16 de Marzo de 1886.

Don. H. S. p. n. t. a. J. B.º

Son



Año económico de 1887 á 1888

Núm. 1417

CERTIFICACIONES.

El Recaudador de fondos municipales hará efectiva de D. *Gumercindo Redondo*
la cantidad de **CUATRO PESETAS CINCUENTA CÉNTIMOS** que
le corresponde satisfacer por derechos de una certificación que ha de expedirse á
su nombre para acreditar *licencia de edificar en*
el solar n.º 23 de la calle de Alcalá

Son pesetas **4'50**

Madrid 18 de *Marzo* de 1880

EL SECRETARIO,
P. D.

Recibi la expresada cantidad.
EL RECAUDADOR,

[Firma]
Ayuntamiento de Madrid

Año económico de 1884 a 1885

SECRETARIA

AYUNTAMIENTO CONSTITUCIONAL

DE MADRID

2.º EMPLAZO

CERTIFICACIONES

El Recaudador de los fondos municipales para el año de 1884

ha emitido a CUATRO PUNTAS CINCUENTA CENTAVOS por el
importe de las rentas por el año de 1884 que ha de expedir
en nombre por el año de 1884

SECRETARIA

Los señores 4.º

Ayuntamiento de Madrid