

4-68-19

1872.

AYUNTAMIENTO POPULAR.

MADRID.

Negociado de Obras

CLASE.

Construcciones

Expediente instruido a instancia  
de D. Fermín Collado Marqués  
de la Laguna en solicitud de licen-  
cia para construir una casa en los  
terrenos del Pórtico solar N.º 22



1878

AYUNTAMIENTO DE MADRID

SECRETARIA

SECRETARIA

SECRETARIA



D. R.º 26.

Buenavista



Incluida la cédula n.º 17.310

congregado

10/10/254 1.ª

Excmo. Sr. Alcalde 1.º Presidente del Ayuntamiento popular de esta capital.

10. l.º

Justificado por el recurrente haber

satisfecho los

de tira de cuerdas

segun tarifa

para el Sr. Alcalde

del Distrito de

Buenavista para

que se sirva di-

poner que esta

verificado en 26 de Mayo último, segun el plano de fa-

chadas y memoria que se acompaña; es por lo que,

A V.º, Suplica, que propios los informes que crea convenientes,

operacion tenga de sirva concederle la oportuna licencia de edificación

lugar a pre-

rencia del interesado en Ar-

quitecto, el de la Sección y el Director de

la vía pública por lo que respecta a la pasante, en el día y hora

D. Fermín Collado y Echagüe, Marqués de

la Laguna, que habita en esta Corte calle de Ato-

cha N.º 16, a V.º, hace presente: que deseando dar

principio a los trabajos de construcción de una

casa sobre el solar N.º 22. de la 3.ª manzana del

plano de división correspondiente a los terrenos

del Posito de Madrid que forma parte del N.º 2.

antiguo de la manzana 213, y con los N.º 2 y 4 modernos

del Paseo de Recoletos, y el 1, 3 y 5 por la calle del Posito

hoy denominada de Alcalá con sujeción al replanteo

hecho en 26 de Mayo último, segun el plano de fa-

chadas y memoria que se acompaña; es por lo que,

A V.º, Suplica, que propios los informes que crea convenientes,

operacion tenga de sirva concederle la oportuna licencia de edificación

lugar a pre-

rencia del interesado en Ar-

quitecto, el de la Sección y el Director de

la vía pública por lo que respecta a la pasante, en el día y hora

Ayuntamiento de Madrid



que únale dando aviso al Sr. I<sup>te</sup> del Excmo Ayun-  
tamiento á los efectos correspondientes informados  
el Arquitecto de Villa del resultado, no permitiéndolo  
el empezar las obras sin la oportuna licencia y  
después, cuenta en Comisión, de Obras.

Fallo

Madrid 10 de Febrero del 1862

Se señala para esta tira de cuer-  
da, el día doce del actual a las  
diez de su mañana á cuyo efecto  
se pararán las oportunas comuni-  
caciones

El Teniente Alcalde  
Gineon Avales

Pres. de la Comisión de Obras:

En cumplimiento de lo dispuesto por S. E.  
y en conformidad con el plan aprobado  
por Real Orden de 23 de Octubre de 1861,  
para la calle del Pósito, he procedido á  
marcar la alineación y rasante según ha  
de sujetarse la casa que por cuenta del  
Ven. D. Fermín Collado y Colnaguer Mar-  
ques de la Laguna piensa construirse  
en la calle de Alcalá, antes del Pósito



con vuelta a la calle nueva que parte de  
dicha calle de Alcalá, terminando en otra,  
que ha de practicarse desde el Parco de Re-  
colitas a la Plaza de la Independencia, en  
el solar n.º 22 hoy de su propiedad, que antes  
formaba parte de los terrenos demarcados  
del Pósito de Madrid, pertenecientes a la  
manzana 246 y remita.

1.º Que según se representa en el plano adju-  
nto, las nuevas líneas de fachadas a. b. y c. e.  
se establecerán con refeción a las señales hechas  
en los octogonios a. c. y e. que limitan las  
fachadas, sujetándose también a las rampas  
que se han indicado en el terreno por el Sr.  
Director de la vía pública interior, debiendo  
bajar los puntos a. y e. trece centímetros el  
primero y veinte y cuatro el segundo a con-  
tar desde la cara superior de las respectivas  
octogonios a. y e.; los puntos b. y c. se colocari-  
rán de nivel con la cara superior del octo-  
gono e.

El ángulo en e. estará chaflanado e  
presentando un frente de cinco metros de  
longitud, siendo iguales entre sí los cha-  
flanes b. c. y c. d. que separan el chaflán de  
la manzana; debiendo advertir que en esta  
alineación el propietario ni tiene terreno pa-  
ra su solar ni lo cede para tránsito público.

2.º La altura total de las fachadas no exce-  
derá de veinte y cinco metros a los octo-



Madrid a 21 de febrero de 1872

En Comision de Obras.

Expongo la licencia de conformidad con el  
precedente informe del Arquitecto de la Sección,  
y a las señas que determina el Pliego N.º 1.º de  
genio Barron, Ingeniero - Director de las vías públicas

A Vra. Señoría

Avala.





Numero 25

Para la construccion de la casa que el Sr. Marques de la Sanguina va á edificar en el solar núm.º 22 de los terrenos delposito, se seguiran las siguientes rasantes.

Por la calle de Alcalá en el punto 16 ó sea medianería con el solar 25, se tomará una cota de 13 centímetros de desnorte, y de cero ó sea con el terreno, en el ángulo con la nueva calle, y unidos dichos puntos determinan la rasante cuya pendiente bajando hacia Recoletos es de 0,0399 por metro. Por la calle nueva, desde la cota cero del ángulo se mueve por el punto 45 ó



sea medianería con el solar  
23 cuya cota es de 24 cen-  
tímetros de dermoute y  
queda determinada la ra-  
sante con pendiente de  
0,091 por metro, bajando  
en direccion á la calle de  
Alcalá.

Deberá dejarse la rille-  
ria de 28 á 30 centime-  
tros por bajo de las ra-  
santes señaladas y ele-  
vados sobre las ruinas  
de 10 á 18 centímetros los  
baticentes de las puertas.

Para la mejor intelligen-  
cia de los datos que que-  
dan apuntados adjunto  
es un croquis debidamen-  
te acotado del cual pue-  
de sacar una copia el  
interesado.

h. Seco



particular tengo que  
decir a' V. S. para su  
conocimiento y el de  
los Sres de la Comision  
de Obras a' los efectos  
oportunos.

Dios que. a' V. S. m.l.a.  
Madrid 16 Febrero 1872.

El Jefe Director,

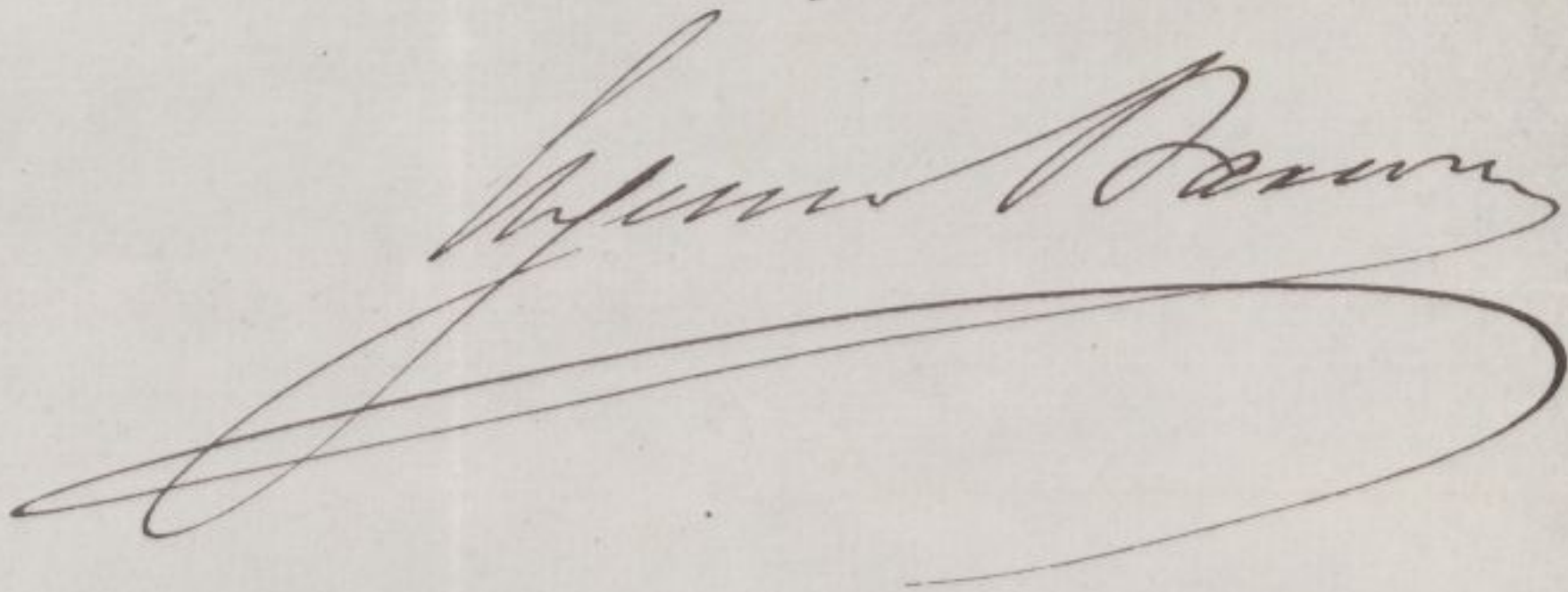
A large, elegant handwritten signature in dark ink, likely belonging to Juan Perera, the Director mentioned in the text. The signature is fluid and stylized, with a long, sweeping flourish at the end.

Secretario del Excmo Ayuntamiento.  
Ayuntamiento de Madrid







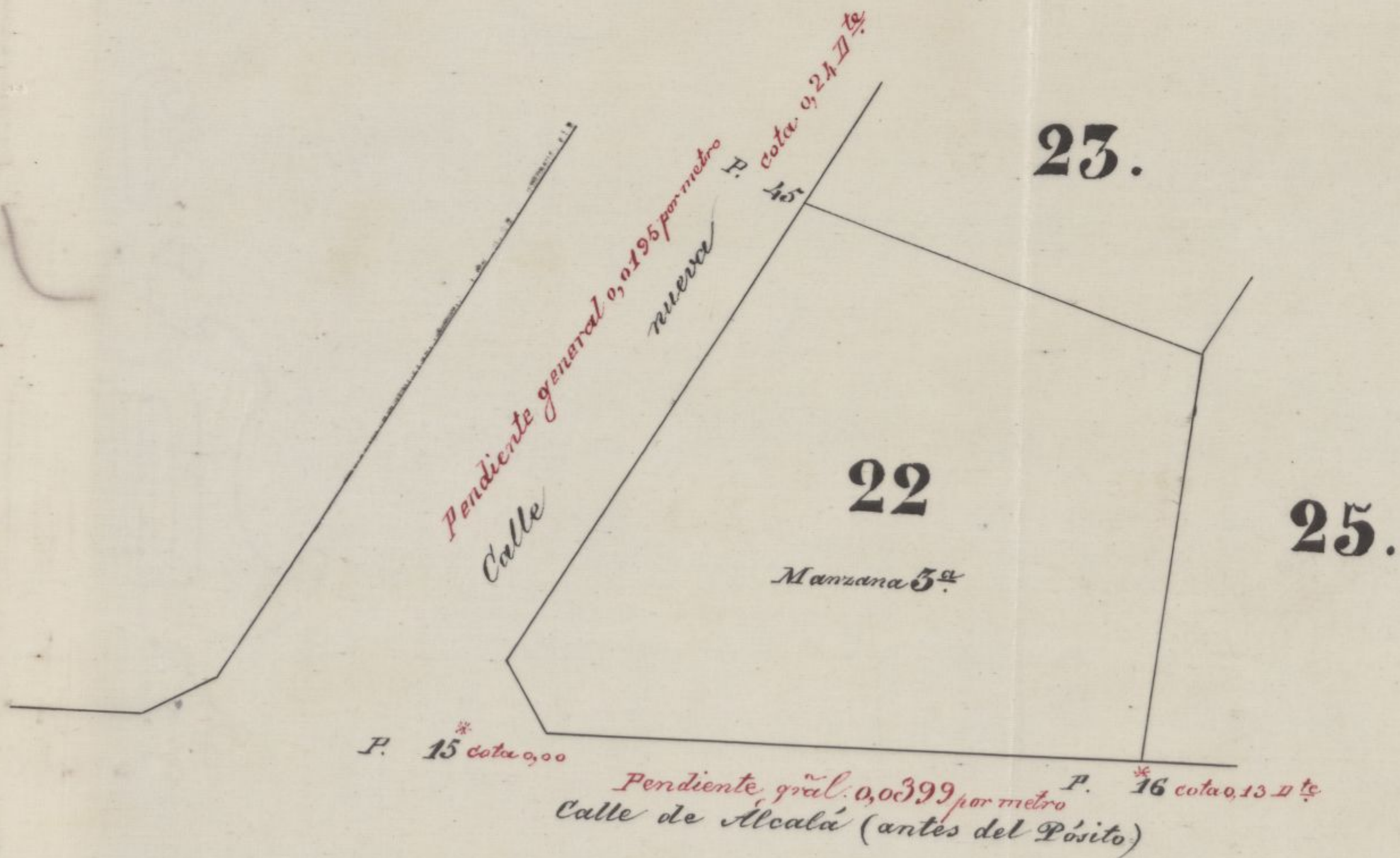

Madrid 16 de Febrero de 1872.

A large, stylized signature or flourish, possibly reading "Ayuntamiento de Madrid", written in dark ink.



23.

22

25.

M. de la Cruz

Calle de Alcalá (antigua)  
Pendiente por el N.º 16  
P. 15 color 0.00

M. de la Cruz



A. B. O. M. A. N. T. V.





don a 24 de febrero de 1872

Señor Comisionado de Obra

Expono la necesidad de unirse a la  
puercos, y para el abastecimiento de la carne,  
y a la salud, que determine el Ayuntamiento de  
gran Mason, y en consecuencia de lo que se pide

Atte. Dado

Apud

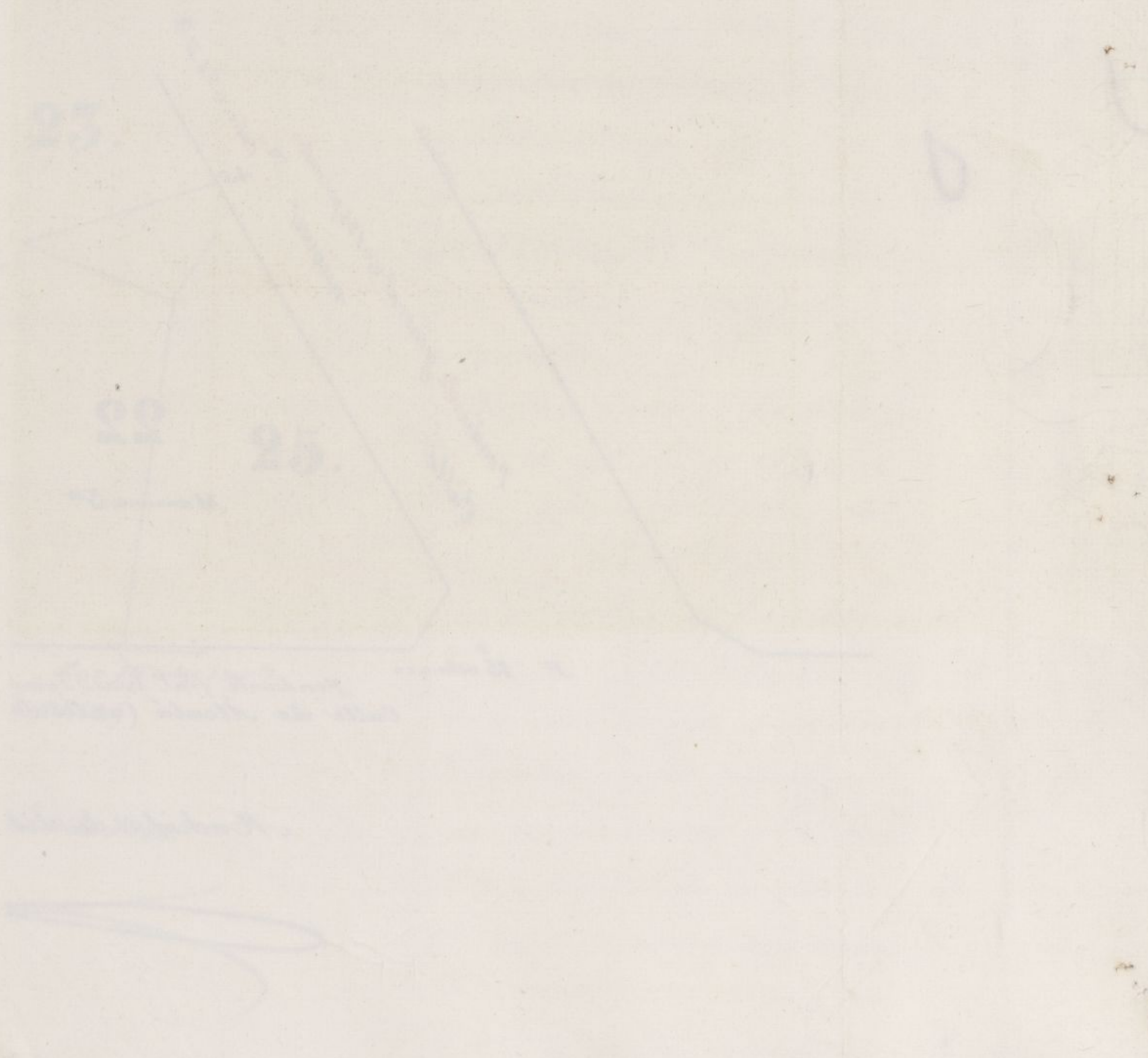



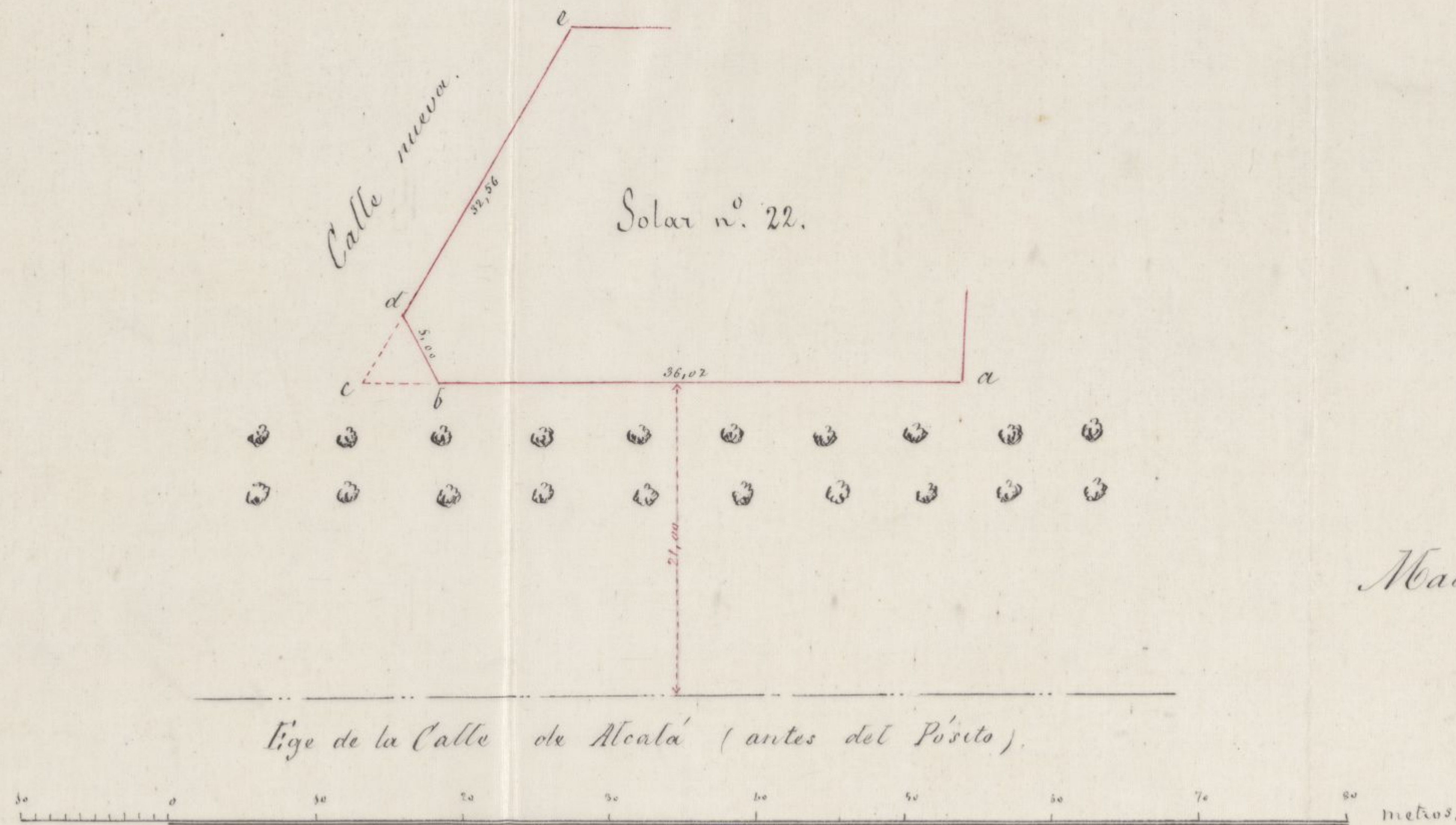

Madrid 13 de Febrero de 1872

El Arquitecto.

*Antonio Gómez*

Ayuntamiento de Madrid

ARCHIVO DE VILLA  
Secc. Leg. N.º Orden  
19 60 2



CONTADURÍA  
DEL  
EXCMO. AYUNTAMIENTO POPULAR  
DE MADRID.



AÑO DE 1872

Derecho pativa de cuerdas

El Señor Depositario recaudador de fondos municipales hará efectiva de  
D. *Fernán Collado, Marqués de la Laguna*  
la cantidad de *Cincuenta Pesetas*

que le corresponde satisfacer por *derecho de su alicencia y*  
*ha de expedirse a su nombre y poder verificar*  
*la tira de cuerdas en el solar nº 221 de la*  
*3ª manzana de la tercera del Puente*

Madrid 8 de *Febrero* de 1872

EL CONTADOR,  
Eugenio Liberto de Arana.

Son pesetas

*50*

*P<sup>h</sup>*  
*Gregorio Sánchez*

Recibi la expresada cantidad.

EL DEPOSITARIO-RECAUDADOR,  
Manuel Ortiz y Rojas.

*P<sup>o</sup>*  
*Pedro Navarro*





EXCMO. AYUNTAMIENTO POPULAR  
DE MADRID

AÑO DE 1877

El Señor Depositario recaudador de fondos municipales hará efectiva de  
D. la cantidad de  
que le corresponde satisfacer por

Madrid a de  
1877  
Son pesetas



Memoria descriptiva de la nueva casa que se solicita construir sobre el solar Número veinte y dos en la manzana tercera del plano de división de los terrenos denominados del Pósito de Madrid, sito en la calle de Alcalá con vuelta á una de las calles proyectadas, propiedad del Sr. Marqués de la Laguna.

El referido solar corresponde á los Distritos Municipal y judicial de Buenavista, barrio de Alcalá, perteneciendo al segundo cuartel de los cuatro en que se halla dividida esta capital para los efectos de la Ley Hipotecaria, formando parte del que estaba señalado antes en el registro de la casa-aposento con el número dos antiguo de la manzana doscientas setenta y seis, y con los números dos y cuatro modernos del Paseo del Recoletos, y el uno, tres y cinco tambien moder-



nos de la calle del Pósito, hoy denominada de Alcalá.

Este solar que se distingue en el plano que se acompaña con el número veinte y dos y que corresponde á la tercera manzana del plano de division, tiene dos fachadas, la primera situada al Sur, es la de la calle del Pósito, hoy de Alcalá; y la segunda que mira al Oeste, la de la calle Nueva que con vuelta á la anterior termina en otra que há de practicarse desde el Paseo de Recoletos á la Plaza de la Independencia, formándose en el encuentro de las referidas fachadas un chaflán; la medianera que parte de la fachada á la calle de Alcalá, antes del Pósito, se halla situada al Este y linda con el solar número veinte y cinco, y la medianera que parte de la calle Nueva se halla situada al Norte y linda con el solar número veinte y tres.

Del levantamiento de planos y medicion practicada resulta, que dicho solar afecta, en proyeccion horizontal, la forma de un poligono irregular de cinco lados.



El primer lado, ó sea la fachada á la calle de Alcalá, tiene de longitud treinta y seis metros dos centímetros, equivalentes á ciento veinte y nueve pies veinte y siete centésimos; el segundo lado, ó sea el chaflán, es de cinco metros, ó diez y siete pies noventa y cuatro centésimos; el tercer lado, ó fachada á la calle Nueva, mide treinta y dos metros cincuenta y seis centímetros; ó ciento diez y seis pies ochenta y cuatro centésimos; el cuarto lado, ó medianería que parte de la primera fachada es de veinte y cuatro metros diez y seis centímetros, ó noventa y seis pies sesenta y nueve centésimos; y el quinto lado, ó medianería que parte de la calle Nueva, de veinte y seis metros quince centímetros, ó noventa y tres pies ochenta y tres centésimos.

Los lados descritos limitan la figura anteriormente indicada, que segun se representa en el plano adjunto, comprende una superficie de novecientos sesenta y cinco metros sesenta decímetros cuadrados, equivalentes á doce mil cuatrocientos treinta y siete pies cuadrados y veinte y cinco décimas.

Los planos formados al intento, constan de



planta de sótano, baja, entresuelo, principal y de sotabanco, siendo su distribución adecuada para habitarla una sola familia, con un patio central y dos subalternos, con los demás accesorios inherentes á esta clase de propiedad.

La construcción de los cimientos, muros hasta el entresuelo y bóveda de sótano, serán de fábrica de ladrillo: los muros de las fachadas serán de sillera de piedra granito; el resto será de fábrica de ladrillo con impostas, repisas, jambas, dinteles y cornisa de piedra blanca: las traviesas, fachadas interiores y medianerías, serán de fábrica entramada con los muros adecuados á las alturas de los pisos; el suelo del piso entresuelo será de piedra, los restantes de madera, forjados á cielo raso y solados con baldosin, pizarra y alabastro; las armaduras serán sencillas pobladas de teja romana: la distribución interior de las habitaciones se ejecutará por medio de tabiques sencillos; verificando por último las demás obras accesorias y las de decoración y ornato propias al objeto que se destina.

Madrid 15. de Diciembre de 1871.

El Arq.º

Peñalver y Gela

*[Firma]*



Fachadas de la casa del Sr. Marqués de la Laguna sobre el solar n.º 22 de los terrenos del Pósito.



Calle nueva.

✱ chafían ✱

Calle de Alcalá.

Escala. 1 2 3 4 5 10 15 20 25 30 35 40 de metros.

Ayuntamiento de Madrid

Madrid 16 de Diciembre de 1876.

*Mano de la*  
*Escritura*  
*Argentea*



Señal Edicto.

ANNO

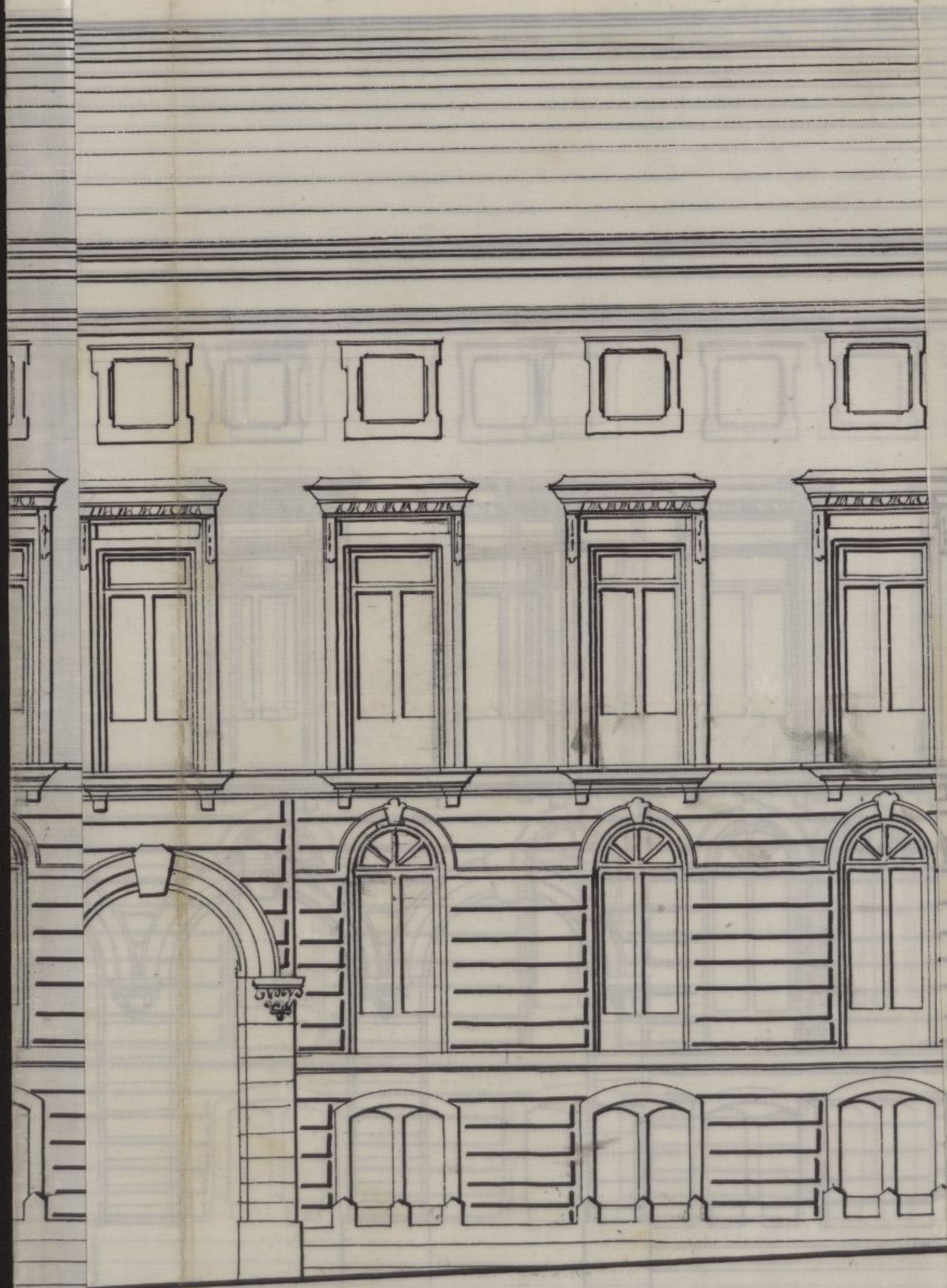

rex.

Madrid 16 de Diciembre de 1880

J. Sanz de la

Alcalde

Ayuntamiento de Madrid



Don Angel Garrajal y Fernandez  
de Cordoba, Marqués de Sandoval. He  
He. A.

Habiéndose solicitado licencia  
por D. Fermín Collado y Echagüe  
Marqués de la Laguna para cons-  
truir de nueva planta una casa  
en el solar de su propiedad se  
instalado con el n.º 22 de la man-  
ana 3.ª de los terrenos del Pósito que  
forma parte del n.º 2 antiguo  
de la manzana 273, y con los n.º 2  
y 4 modernos del Pazo de Recoletos y  
el 4, 3 y 5 por la calle del Pósito, hoy  
denominada de Alcalá presentando  
al efecto la memoria descriptiva de  
las obras, y diseño de fachada sus-  
crito por el Arquitecto de la Aca-  
demia de San Fernando D. Severia-  
no Lainez de la Lastra, y marca-  
da la alineación correspondiente  
por el Profesor Municipal de la  
Sección con arreglo al plano aproba-  
do por R.º Orden de 23 de Octubre  
de 1862, se instruyó el oportuno expe-  
diente, y en vista de lo que de él  
resulta y de lo informado por el  
Arquitecto Municipal expresado, la  
Comisión de Obras del Excmo. Ayun-  
tamiento competentemente autori-  
zada, se ha servido conceder el per-  
miso solicitado a condición de q.  
las obras se ejecuten con entera



Sugerir a la memoria y diere  
presentado a lo prevenido en las  
Reales Ordenes de 10 de Junio de  
1854 y 20 de Abril de 1867, a lo que  
prescriben las Ordenanzas Munici-  
pales y demas que se ordena en es-  
ta licencia

(Aquí decae el parrafo 1º al 5º y  
seguidamente la variante)

El Sr. teniente de Alc. del dis-  
trito, y yo, podremos disponer  
cuando lo tengamos por conve-  
niente sean revocadas las con-  
strucciones, y el Sr. arquitecto de  
villa, respectivo tambien podrá  
disponerlas siempre que lo cre-  
yere necesario.

Ultimamente, terminadas que  
sean las obras y cuando la casa  
se encuentre en estado de ser  
alquilada se solicitara licencia  
para ello acompañando certifica-  
cion del Director de las obras en el  
que se acredite que la finca cumple  
las condiciones de saneam.º salu-  
bridad e higiene para ser habitada

De esta licencia d.º  
Madrid 14 de Mayo de 1872

Quero Sr. ten.º de alc.º del distrito de  
Buena Vista y Sr. Jorner

Acompaño d.º

Fechas

Pago por d.º  
de licencia = 25 p.º



II









AÑO DE 1872

Director de Construcciones

El Señor Depositario recaudador de fondos municipales hará efectiva de  
D. *Fran<sup>co</sup> Collado y Schague*  
la cantidad de *Veinte y cinco Pesetas*

que le corresponde satisfacer por *derecho de una licencia que*  
*ha de expedirse a su nombre para poder construir*  
*una casa en el solar del Puente n.º 22*

Madrid *28* de *Febo* de 1872

*P.* EL CONTADOR,  
Eugenio Liberto de Arana.

*El Contador interino*  
*J. Lopez Puigeciver*

Son pesetas *25 #*

Recibi la expresada cantidad.

EL DEPOSITARIO-RECAUDADOR,  
Manuel Ortiz y Rojas.

*Pro.*  
*Manuel Ortiz y Rojas*





EXCMO. AYUNTAMIENTO POPULAR  
DE MADRID  
del  
CONTADORIA

AÑO DE 1872

*Manuel de Contreras*

El Señor Depositario recaudador de fondos municipales hará efectiva de

D. *Manuel de Contreras*

la cantidad de *cinco mil*

que le corresponde satisfacer por *los de república*

*que le corresponde satisfacer por los de república*

*que le corresponde satisfacer por los de república*

*que le corresponde satisfacer por los de república*

*que le corresponde satisfacer por los de república*

*que le corresponde satisfacer por los de república*

*que le corresponde satisfacer por los de república*

*que le corresponde satisfacer por los de república*

*que le corresponde satisfacer por los de república*

*que le corresponde satisfacer por los de república*

*que le corresponde satisfacer por los de república*

*que le corresponde satisfacer por los de república*

*que le corresponde satisfacer por los de república*

*que le corresponde satisfacer por los de república*

*que le corresponde satisfacer por los de república*

*que le corresponde satisfacer por los de república*

*que le corresponde satisfacer por los de república*

*que le corresponde satisfacer por los de república*

*que le corresponde satisfacer por los de república*

*que le corresponde satisfacer por los de república*

*que le corresponde satisfacer por los de república*

*que le corresponde satisfacer por los de república*

*que le corresponde satisfacer por los de república*

*que le corresponde satisfacer por los de república*

*que le corresponde satisfacer por los de república*

*que le corresponde satisfacer por los de república*

*que le corresponde satisfacer por los de república*

*que le corresponde satisfacer por los de república*

*que le corresponde satisfacer por los de república*

*que le corresponde satisfacer por los de república*

*que le corresponde satisfacer por los de república*

*que le corresponde satisfacer por los de república*

*que le corresponde satisfacer por los de república*

*que le corresponde satisfacer por los de república*

*que le corresponde satisfacer por los de república*



4-68-19

1872.

AYUNTAMIENTO POPULAR.

MADRID.

Negociado de Obras

CLASE.

Construcciones

Expediente instruido a instancia  
de D. Fermín Collado Marqués  
de la Laguna en solicitud de licen-  
cia para construir una casa en los  
terrenos del Pórtico solar N.º 22



1878

AYUNTAMIENTO DE MADRID

SECRETARIA

SECRETARIA

SECRETARIA



D. R.º 26.

Buenavista



Incluida la cédula n.º 17.310

congregado

10/10/254 1.ª

Excmo. Sr. Alcalde 1.º Presidente del Ayuntamiento popular de esta capital.

10. l.º

Justificado por el recurrente haber

satisfecho los

de tira de cuerdas

segun tarifa

para el Sr. Alcalde

del Distrito de

Buenavista para

que se sirva di-

poner que esta

verificado en 26 de Mayo último, segun el plano de fa-

chadas y memoria que se acompaña; es por lo que,

A V.º, Suplica, que previos los informes que crea convenientes,

operacion tenga de sirva concederle la oportuna licencia de edificación

lugar a pre-

rencia del interesado en Ar-

quitecto, el de la Sección y el Director de

la vía pública por lo que respecta a la pasante, en el día y hora

D. Fermín Collado y Echagüe, Marqués de

la Laguna, que habita en esta Corte calle de Ato-

cha N.º 16, a V.º, hace presente: que deseando dar

principio a los trabajos de construcción de una

casa sobre el solar N.º 22. de la 3.ª manzana del

plano de división correspondiente a los terrenos

del Pósito de Madrid que forma parte del N.º 2.

antiguo de la manzana 213, y con los N.º 2 y 4 modernos

del Paseo de Recoletos, y el 1, 3 y 5 por la calle del Pósito

hoy denominada de Alcalá con sujeción al replanteo

hecho en 26 de Mayo último, segun el plano de fa-

chadas y memoria que se acompaña; es por lo que,

A V.º, Suplica, que previos los informes que crea convenientes,

operacion tenga de sirva concederle la oportuna licencia de edificación

lugar a pre-

rencia del interesado en Ar-

quitecto, el de la Sección y el Director de

la vía pública por lo que respecta a la pasante, en el día y hora

Ayuntamiento de Madrid



que únale dando aviso al Sr. I<sup>te</sup> del Excmo Ayun-  
tamiento á los efectos correspondientes informados  
el Arquitecto de Villa del resultado, no permitiéndole  
el empezar las obras sin la oportuna licencia y  
después, cuenta en Comisión, de Obras.

Falso

Madrid 10 de Febrero del 1862

Se señala para esta tira de cuer-  
da, el día doce del actual a las  
diez de su mañana á cuyo efecto  
se pararán las oportunas comuni-  
caciones

El Teniente Alcalde  
Gineon Avales

Pres. de la Comisión de Obras:

En cumplimiento de lo dispuesto por S. E.  
y en conformidad con el plan aprobado  
por Real Orden de 23 de Octubre de 1861,  
para la calle del Puente, he procedido á  
marcar la alineación y rasante según ha  
de sujetarse la casa que por cuenta del  
Ven. D.<sup>o</sup> Fermín Collado y Colnaguer Mar-  
ques de la Laguna piensa construirse  
en la calle de Alcalá, antes del Puente



con vuelta a la calle nueva que parte de dicha calle de Alcalá, terminando en otra, que ha de practicarse desde el Parco de Recoletos a la Plaza de la Independencia, en el solar n.º 22 hoy de su propiedad, que antes formaba parte de los terrenos demarcados del Pósito de Madrid, pertenecientes a la manzana 246 y remita.

1.º Que según se representa en el plano adjunto, las nuevas líneas de fachadas a. b. y c. e. se establecerán con refeción a las señales hechas en los octogonios a. c. y e. que limitan las fachadas, sujetándose también a las rampas que se han indicado en el terreno por el Sr. Director de la vía pública interior, debiendo bajar los puntos a. y e. trece centímetros el primero y veinte y cuatro el segundo a constar desde la cota superior de las respectivas octogonios a. y e. los puntos b. y d. se colocarán de nivel con la cota superior del octogonio c.

El ángulo en c. estará chaflanado e presentando un frente de cinco metros de longitud, siendo iguales entre si los lados b. c. y c. d. que separarán el chaflán de la manzana; debiendo advertir que en esta alineación el propietario ni tiene terreno para su solar ni lo cede para tránsito público.

2.º La altura total de las fachadas no excederá de veinte y cinco metros a los ocho



Madrid a 21 de febrero de 1872

En Comision de Obras.

Expongo la licencia de conformidad con el  
precedente informe del Arquitecto de la Sección,  
y a las señas que determina el Pliego N.º 1.º de  
genio Barron, Ingeniero - Director de las vías públicas

A Vra. Señoría

Avala.





Numero 25

Para la construccion de la casa que el Sr. Marques de la Sanguina va á edificar en el solar núm.º 22 de los terrenos del pósito, se seguiran las siguientes rasantes.

Por la calle de Alcalá en el punto 16 ó sea medianería con el solar 25, se tomará una cota de 13 centímetros de desnorte, y de cero ó sea con el terreno, en el ángulo con la nueva calle, y unidos dichos puntos determinan la rasante cuya pendiente bajando hacia Recoletos es de 0,0399 por metro. Por la calle nueva, desde la cota cero del ángulo se mueve por el punto 45 ó



sea medianería con el solar  
23 cuya cota es de 24 cen-  
tímetros de dermoute y  
queda determinada la ra-  
saute con pendiente de  
0,091 por metro, bajando  
en direccion á la calle de  
Alcalá.

Deberá dejarse la rille-  
ria de 28 á 30 centime-  
tros por bajo de las ra-  
santes señaladas y ele-  
vados sobre las ruinas  
de 10 á 18 centímetros los  
baticentes de las puertas.

Para la mejor intelligen-  
cia de los datos que que-  
dan apuntados adjunto  
es un croquis debidamen-  
te acotado del cual pue-  
de sacar una copia el  
interesado.

h. Seco



particular tengo que  
decir a' V. S. para su  
conocimiento y el de  
los Sres de la Comision  
de Obras a' los efectos  
oportunos.

Dios que. a' V. S. m.l.a.  
Madrid 16 Febrero 1872.

El Jefe Director,

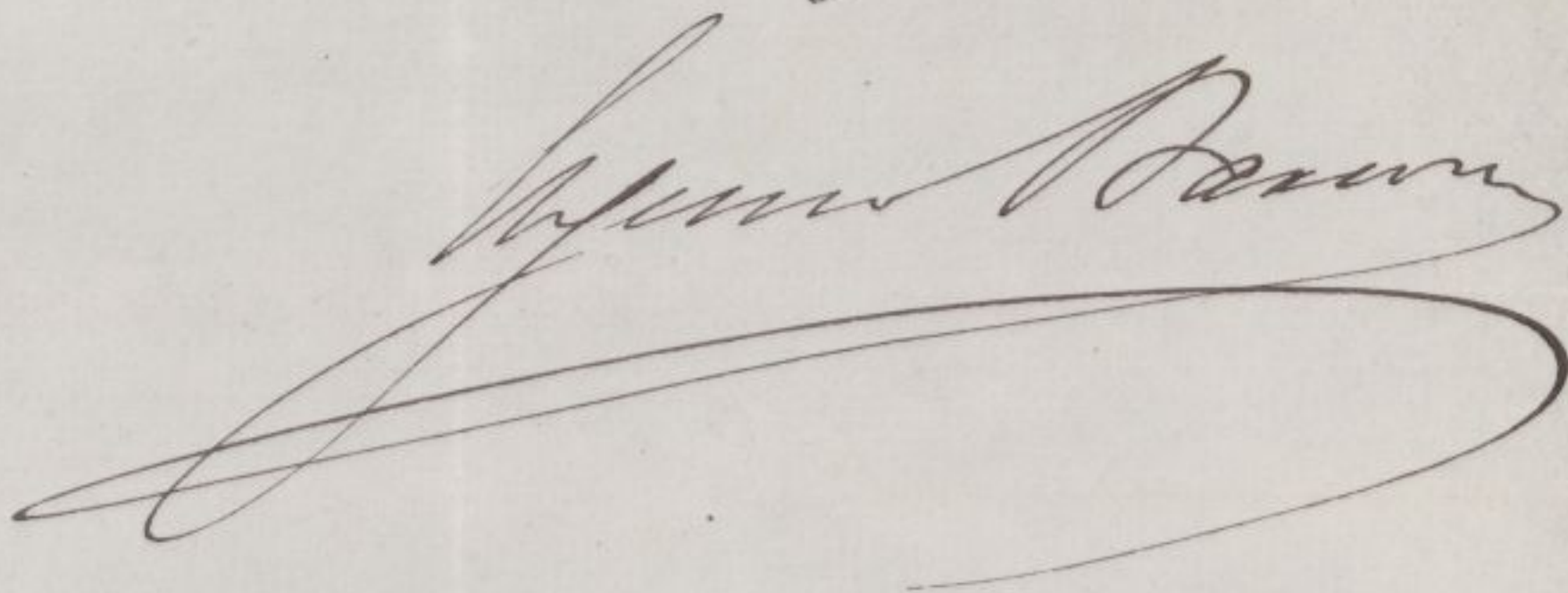
A large, elegant handwritten signature in dark ink, likely belonging to Juan Benito, the Director mentioned in the text. The signature is fluid and extends across the width of the page.

Secretario del Excmo Ayuntamiento.  
Ayuntamiento de Madrid







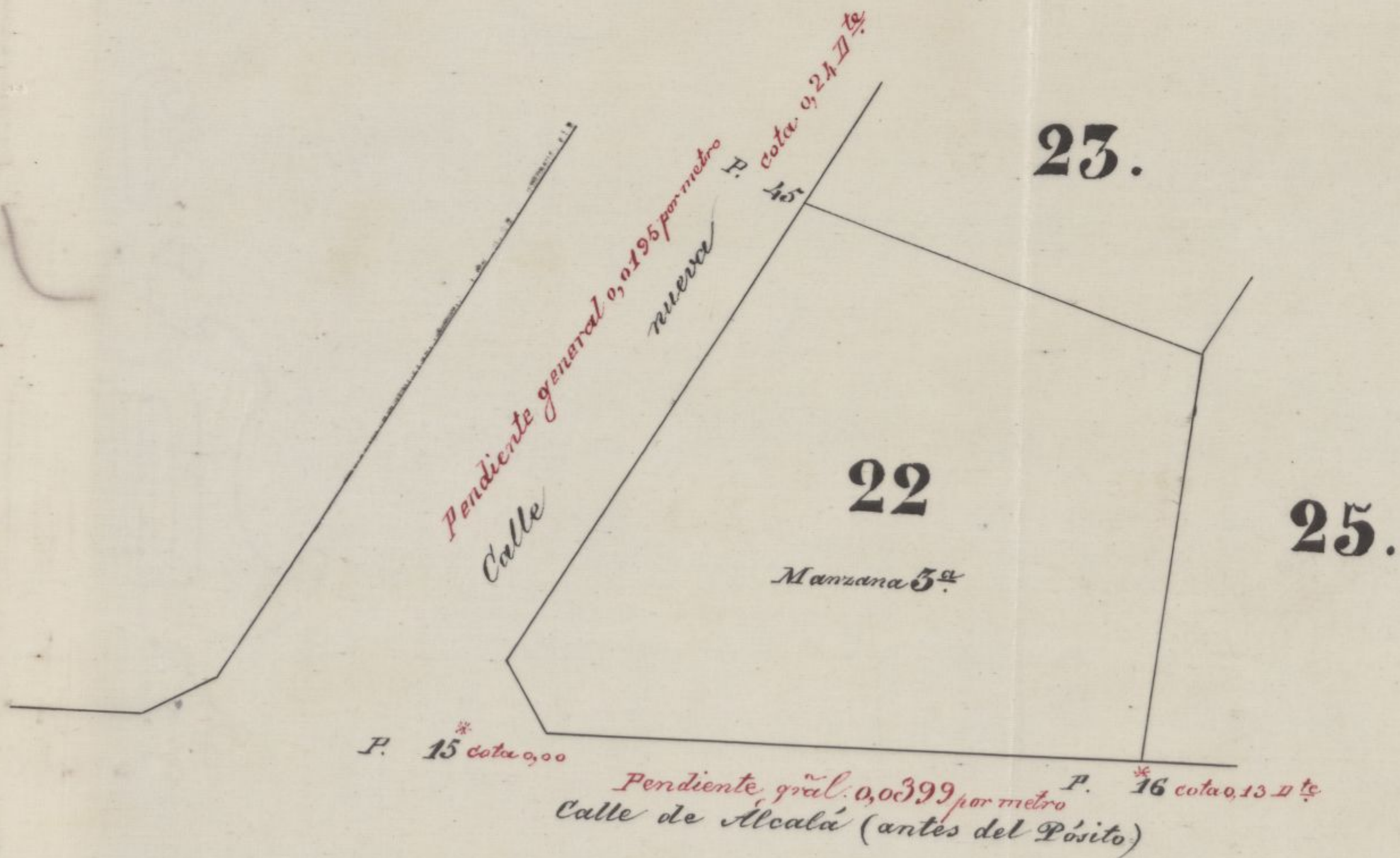

Madrid 16 de Febrero de 1872.

*[Handwritten signature]*



23.

22

25.

M. de la Cruz

Calle de Alcalá (antigua)  
Pendiente por el 16 de Julio de 1803

M. de la Cruz

P. 12 Calle de 0.00

Calle  
Pendiente de 0.00



A. B. O. M. A. N. T. V.





don a 24 de febrero de 1872

Señor Comisionado de Obra

Expongo la licencia de construcción de un  
puercosera, según el plano adjunto de la  
y a la vez, que determine el White & Co.  
que ha sido, y en consecuencia de lo que se pide

Atte. Dado

Apalancado

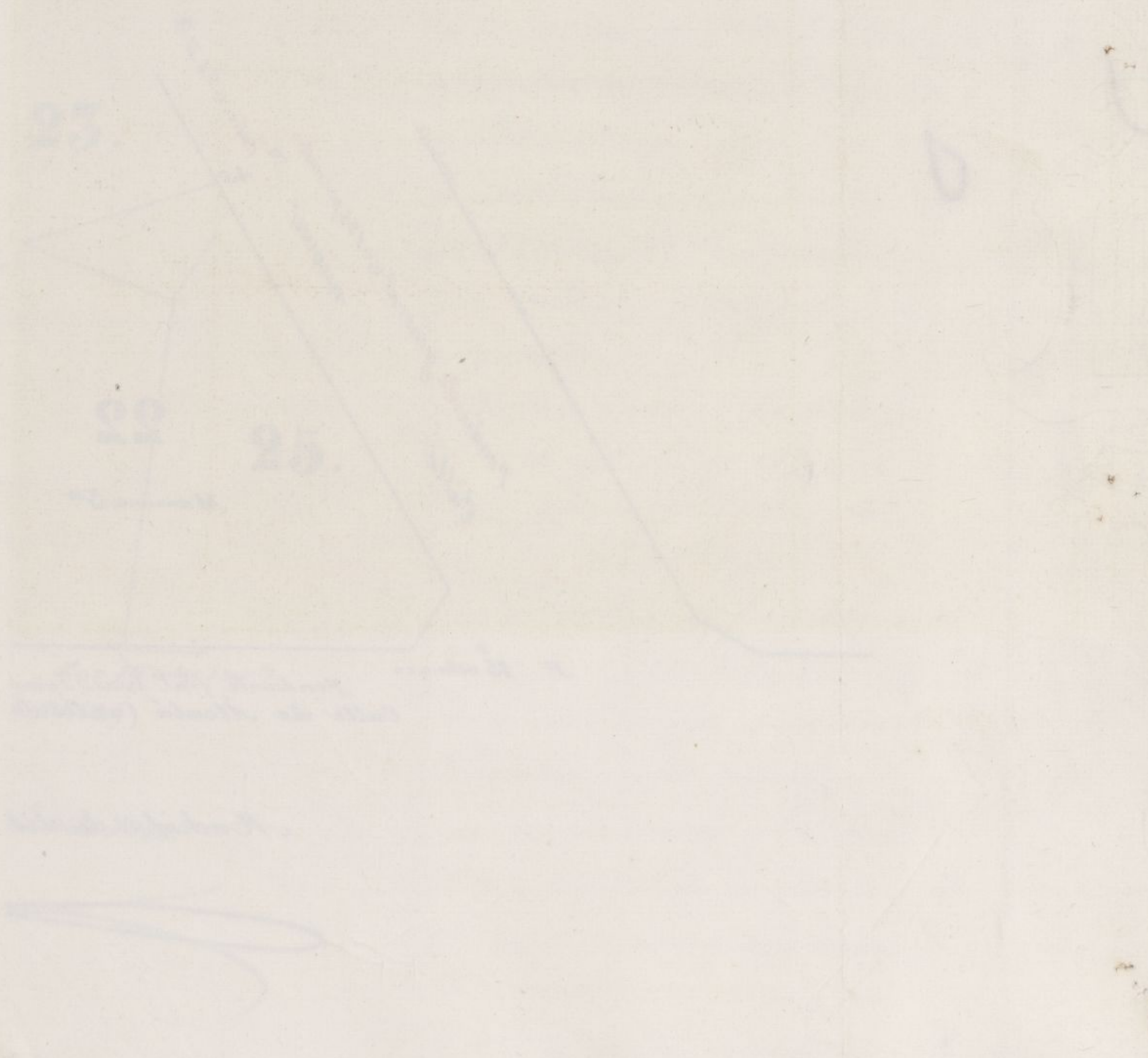



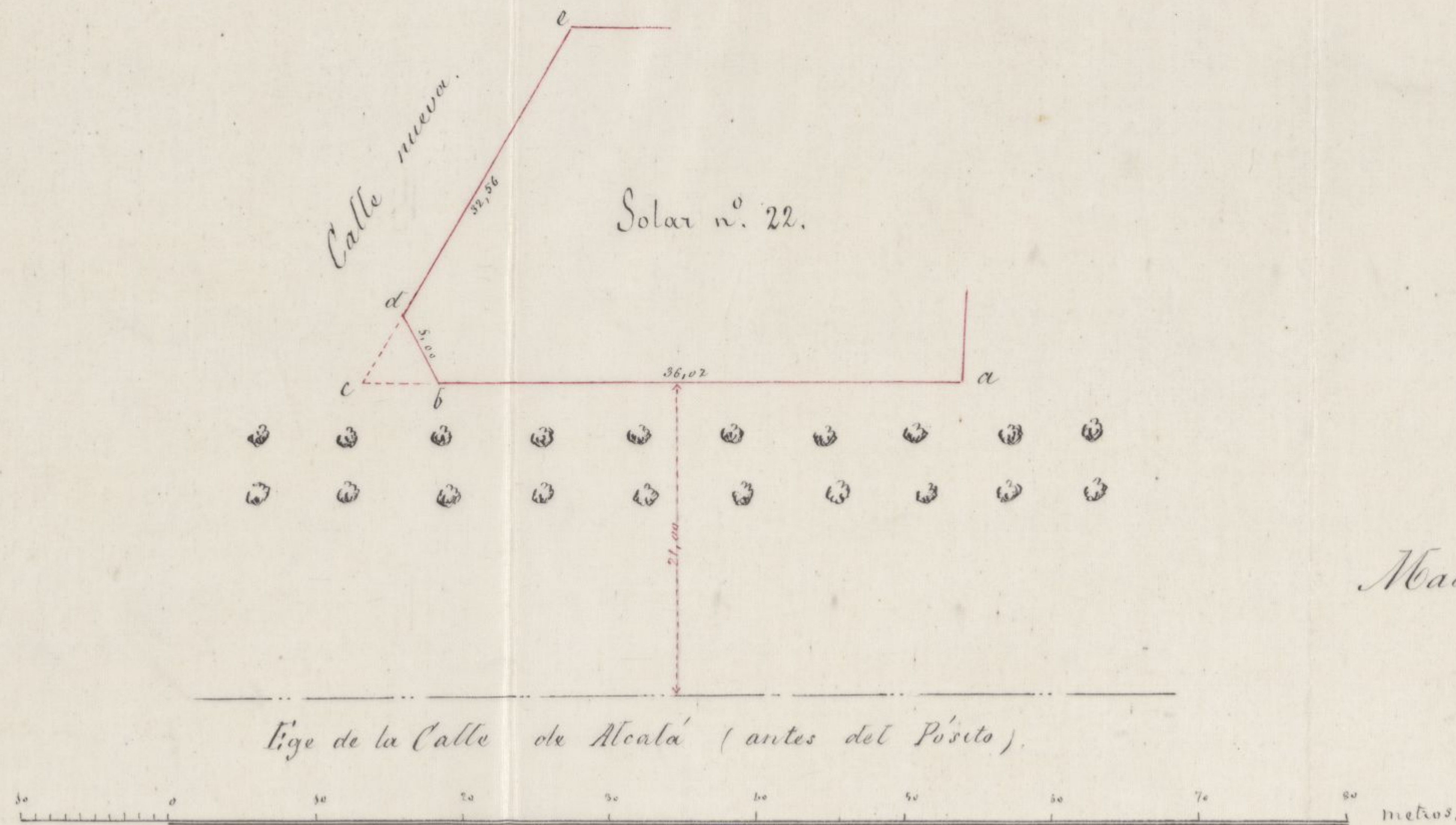

Madrid 13 de Febrero de 1872

El Arquitecto.

*Antonio Gómez*

Ayuntamiento de Madrid

ARCHIVO DE VILLA  
Secc. Leg. N.º Orden  
19



CONTADURÍA  
DEL  
EXCMO. AYUNTAMIENTO POPULAR  
DE MADRID.



AÑO DE 1872

Derecho pativa de cuerdas

El Señor Depositario recaudador de fondos municipales hará efectiva de  
D. *Fernán Collado, Marqués de la Laguna*  
la cantidad de *Cincuenta Pesetas*

que le corresponde satisfacer por *derecho de su alicencia y*  
*ha de expedirse a su nombre y poder verificar*  
*la tira de cuerdas en el solar nº 221 de la*  
*3ª manzana de la tercera del Puente*

Madrid 8 de *Febrero* de 1872

EL CONTADOR,  
Eugenio Liberto de Arana.

Son pesetas

*50*

*P<sup>h</sup>*  
*Gregorio Sánchez*

Recibi la expresada cantidad.

EL DEPOSITARIO-RECAUDADOR,  
Manuel Ortiz y Rojas.

*P<sup>o</sup>*  
*Pedro Navarro*





EXCMO. AYUNTAMIENTO POPULAR  
DE MADRID

AÑO DE 1877

El Señor Depositario recaudador de fondos municipales hará efectiva de  
D. la cantidad de  
que le corresponde satisfacer por

Madrid a de  
1877  
En el Ayuntamiento de Madrid  
Don



Memoria descriptiva de la nueva casa que se solicita construir sobre el solar Número veinte y dos en la manzana tercera del plano de división de los terrenos denominados del Pósito de Madrid, sito en la calle de Alcalá con vuelta á una de las calles proyectadas, propiedad del Sr. Marqués de la Laguna.

El referido solar corresponde á los Distritos Municipal y judicial de Buenavista, barrio de Alcalá, perteneciendo al segundo cuartel de los cuatro en que se halla dividida esta capital para los efectos de la Ley Hipotecaria, formando parte del que estaba señalado antes en el registro de la casa-aposento con el número dos antiguo de la manzana doscientas setenta y seis, y con los números dos y cuatro modernos del Paseo del Recoletos, y el uno, tres y cinco tambien moder-



nos de la calle del Pósito, hoy denominada de Alcalá.

Este solar que se distingue en el plano que se acompaña con el número veinte y dos y que corresponde á la tercera manzana del plano de division, tiene dos fachadas, la primera situada al Sur, es la de la calle del Pósito, hoy de Alcalá; y la segunda que mira al Oeste, la de la calle Nueva que con vuelta á la anterior termina en otra que há de practicarse desde el Paseo de Recoletos á la Plaza de la Independencia, formándose en el encuentro de las referidas fachadas un chaflán; la medianera que parte de la fachada á la calle de Alcalá, antes del Pósito, se halla situada al Este y linda con el solar número veinte y cinco, y la medianera que parte de la calle Nueva se halla situada al Norte y linda con el solar número veinte y tres.

Del levantamiento de planos y medicion practicada resulta, que dicho solar afecta, en proyeccion horizontal, la forma de un poligono irregular de cinco lados.



El primer lado, ó sea la fachada á la calle de Alcalá, tiene de longitud treinta y seis metros dos centímetros, equivalentes á ciento veinte y nueve pies veinte y siete centésimos; el segundo lado, ó sea el chaflán, es de cinco metros, ó diez y siete pies noventa y cuatro centésimos; el tercer lado, ó fachada á la calle Nueva, mide treinta y dos metros cincuenta y seis centímetros, ó ciento diez y seis pies ochenta y cuatro centésimos; el cuarto lado, ó medianería que parte de la primera fachada es de veinte y cuatro metros diez y seis centímetros, ó noventa y seis pies sesenta y nueve centésimos; y el quinto lado, ó medianería que parte de la calle Nueva, de veinte y seis metros quince centímetros, ó noventa y tres pies ochenta y tres centésimos.

Los lados descritos limitan la figura anteriormente indicada, que segun se representa en el plano adjunto, comprende una superficie de novecientos sesenta y cinco metros sesenta decímetros cuadrados, equivalentes á doce mil cuatrocientos treinta y siete pies cuadrados y veinte y cinco décimas.

Los planos formados al intento, constan de



planta de sótano, baja, entresuelo, principal y de sotabanco, siendo su distribución adecuada para habitarla una sola familia, con un patio central y dos subalternos, con los demás accesorios inherentes á esta clase de propiedad.

La construcción de los cimientos, muros hasta el entresuelo y bóveda de sótano, serán de fábrica de ladrillo: los muros de las fachadas serán de sillera de piedra granito; el resto será de fábrica de ladrillo con impostas, repisas, jambas, dinteles y cornisa de piedra blanca: las traviesas, fachadas interiores y medianerías, serán de fábrica entramada con los muros adecuados á las alturas de los pisos; el suelo del piso entresuelo será de piedra, los restantes de madera, forjados á cielo raso y solados con baldosin, pizarra y alabastro; las armaduras serán sencillas pobladas de teja romana: la distribución interior de las habitaciones se ejecutará por medio de tabiques sencillos; verificando por último las demás obras accesorias y las de decoración y ornato propias al objeto que se destina.

Madrid 15. de Diciembre de 1871.

El Arq.º

Alvarizuela

*[Firma]*



Fachadas de la casa del Sr. Marqués de la Laguna sobre el solar n.º 22 de los terrenos del Pósito.



Calle nueva.

✱ chafalán ✱

Calle de Alcalá.

Escala. 1 2 3 4 5 10 15 20 25 30 35 40 de metros.

Ayuntamiento de Madrid

Madrid 16 de Diciembre de 1876.

*Manuel de la*  
*Argentea*



Seel Edsito. 1836

1836

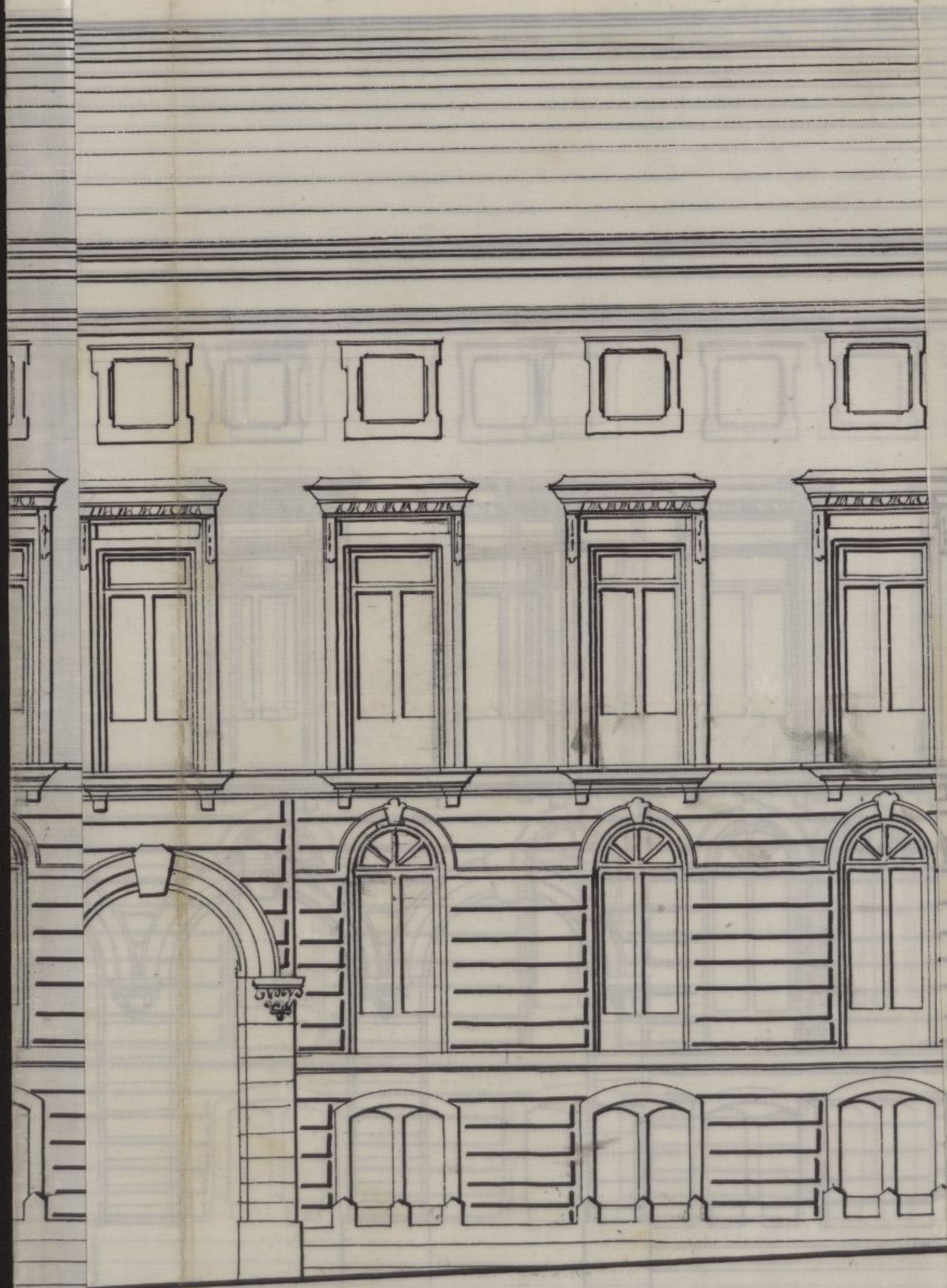

rex.

Madrid 16 de Diciembre 1836

J. Sanz de la

Alcalde

Ayuntamiento de Madrid



Don Angel Garrajal y Fernandez  
de Cordoba, Marqués de Gandoal. He  
He. A.

Habiéndose solicitado licencia  
por D. Fermín Collado y Echagüe  
Marqués de la Laguna para cons-  
truir de nueva planta una casa  
en el solar de su propiedad se-  
ñalado con el n.º 22 de la man-  
ana 3.ª de los terrenos del Pósito que  
forma parte del n.º 2 antiguo  
de la manzana 273, y con los n.º 2  
y 4 modernos del Pazo de Recoletos y  
el 1, 3 y 5 por la calle del Pósito, hoy  
denominada de Alcalá presentando  
al efecto la memoria descriptiva de  
las obras, y diseño de fachada sus-  
crito por el Arquitecto de la Aca-  
demia de San Fernando D. Severia-  
no Lainez de la Lastra, y marca-  
da la alineación correspondiente  
por el Profesor Municipal de la  
Sección con arreglo al plano aproba-  
do por R.º Orden de 23 de Octubre  
de 1862, se instruyó el oportuno expe-  
diente, y en vista de lo que de él  
resulta y de lo informado por el  
Arquitecto Municipal expresado, la  
Comisión de Obras del Excmo. Ayun-  
tamiento competentemente autori-  
zada, se ha servido conceder el per-  
miso solicitado a condición de q.  
las obras se ejecuten con entera



Sugerir a la memoria y diere  
presentado a lo prevenido en las  
Reales Ordenes de 10 de Junio de  
1854 y 20 de Abril de 1867, a lo que  
prescriben las Ordenanzas Munici-  
pales y demas que se ordena en es-  
ta licencia

(Aquí decae el parrafo 1º al 5º y  
seguidamente la variante)

El Sr. teniente de Alc. del dis-  
trito, y yo, podremos disponer  
cuando lo tengamos por conve-  
niente sean revocadas las con-  
strucciones, y el Sr. arquitecto de  
villa, respectivo tambien podrá  
reiterarlas siempre que lo cre-  
yere necesario.

Ultimamente, terminadas que  
sean las obras y cuando la casa  
se encuentre en estado de ser  
alquilada se solicitara licencia  
para ello acompañando certifica-  
cion del Director de las obras en el  
que se acredite que la finca cumple  
las condiciones de saneam.º salu-  
bridad e higiene para ser habitada

De esta licencia d.º  
Madrid 14 de Mayo de 1872

Quinto Sr. ten.º de alc.º del distrito de

Buenavista y Sr. Jomero

Acompaño d.º

Pechos

Pago por d.º  
de licencia = 25 p.º



II









AÑO DE 1872

Director de Construcciones

El Señor Depositario recaudador de fondos municipales hará efectiva de  
D. *Francisco Collado y Schague*  
la cantidad de *Veinte y cinco Pesetas*

que le corresponde satisfacer por *derecho de una licencia que*  
*ha de expedirse a su nombre para poder construir*  
*una casa en el solar del Puente nº 22*

Madrid *28* de *Febo* de 1872

*P.* EL CONTADOR,  
Eugenio Liberto de Arana.

*El Contador interino*  
*J. Lopez Puigeciver*

Son pesetas *25 #*

Recibi la expresada cantidad.

EL DEPOSITARIO-RECAUDADOR,  
Manuel Ortiz y Rojas.

*Pro.*  
*Manuel Ortiz y Rojas*





EXCMO. AYUNTAMIENTO POPULAR  
DE MADRID  
del  
CONTADORIA

AÑO DE 1872

*Manuel de Contreras*

El Señor Depositario recaudador de fondos municipales hará efectiva de

D. *Manuel de Contreras*

la cantidad de *cinco mil*

que le corresponde satisfacer por *concepto de*

*los de república y de los de*

*los de la villa de Madrid*

*en el mes de*

*de*

*de*

*de*

*de*

*de*

*de*

*de*

*de*

*de*

*de*

*de*

*de*

*de*

*de*

*de*

*de*

*de*

*de*

*de*

*de*

*de*

*de*

*de*

*de*

*de*

*de*

*de*

*de*

*de*

*de*

*de*