

4-60-61

1872.

AYUNTAMIENTO POPULAR.

MADRID.

Negociado de Obras.

CLASE. Construcciones.

Expediente promovido por D. Ignacio

Moya, para construir de nueva planta una casa en
el solar de su propiedad sito en los terrenos del
Salitre nº 15. =



~~Expediente nº 15. =~~

781



B. O. J. 12c.

Hospitalo



Exhibenda la cedula de pago
Nº. 4491611
Hospital de la Cruz

Hospital

L. 2^o f^o 726.

Adaf

Specimen for Alcalde

2. Abb.

2. Ab^l
Justificado por el
interesado haber sa-
tisfecho los derechos
de tira de cuentas
segun tarifa, para
al Sr. Benicte de Alcalá

del Distrito del Capitat, para que p

Box of Intendants

Stewart Trevis

a viva dijenar, que con asistencia del dueño

en Arqueólogo, el de la Sección Municipal y el Director de las

vía p^{ra} por lo que respecta a la revista, y demás formalidades

se contumbrar u lleve á efecto la precitada operacion y una

vez informado por el Profesor de Villa de cincuenta en Camión

de Stran.

Lucas

En

1181844
Nota de lo que se ordena por el C. I. Alcalde P.º; á los
funcionarios que en unala, para que en diez días
hora de las once de la mañana tengan hecha la
fija de cuerdas que se reclama, la cual abra
en la observancia de lo dispuesto por S. I. y ter-
minado este acto para este expediente al Sr.
Ayuntamiento municipal de esta ciudad para su
informe y devolucion a S. I. = Madrid 7 de
Abril de 1872



Alteniente Alcalde
J. Pardo Puga

Segundamente se le certifica que en la
oficina que se menciona para cumplimiento
los dispuesto por S. I. en el decreto anterior
de que certifica =



José Puga

Volubida la cédula n.º 386 - Mojitac

Proyecto

de dos casas contiguas en el solar n.º 15 de los
terrenos del Salitre (distrito del Hospital.)

Memoria descriptiva.

Proyecto

de dos casas contiguas para inquilinos; propiedad de D. Ignacio Moya y D. Manuel Besante y Martinez situados en los terrenos llamados del Salitre Manzana numero 36 en el solar n.º 15 de las veinte en que fue dividido dicho terreno, Calle A

Memoria descriptiva.

Este solar que afecta la forma de un paralelogramo rectangulo y cuya superficie es de 773^m enad. 19 dec. enad. esta dividido en dos partes iguales y cuya linea divisoria divide el centro de la linea de fachada y perpendicularmente á esta termina en el lado opuesto y por consiguiente la superficie de cada solar es de 386^m enad. 59 dec. enad.

Esta construccion consta de dos plantas baja, y principal y se compone de dos crugias paralelas á la fachada y el resto de otras dos paralelas á los lados mayores del solar ó sean las medianerías una á cada lado, quedando entre entre las dos el patio.

Cada casa tiene cuatro bucos en cada planta

y sin uno de cada planta baja se se des-
tina para paro á sus respectivas habitaciones
superiores.

Las dos primeras crugias de la que dan á la fa-
chada se destinan á tiendas ó á cuartos bajos.

La entrada á estos cuartos se efectua por la fachada
y cuya distribucion indica el plano adjunto.

El resto de la planta baja se compone de cuar-
tos interiores cuyas entradas y salidas se verifican
por el patio.

Como esta construccion es de las llamadas á bor-
cer orden y á la vez muy economica por esta ra-
zon no se abren sótanos.

La subida á las habitaciones superiores se
efectua por una escalera de ida y vuelta á la
española y se halla situada en la segunda
crugia.

El piso principal se compone de dos cuartos exteriores
y el resto del mismo numero de cuartos interiores
que la planta baja.

La entrada á estos cuartos se verifica por un corre-
dor que recorre á lo largo de las fachadas que dan al patio.

En el fondo del patio y en cada piso estan situados los
retretes que dan el servicio á los cuartos interiores.

Los cuartos exteriores tienen los retretes en la habitacion.

Despues del piso principal no hay mas construccion que las
meramente precisas para cojer las aguas.

Como las dos plantas son iguales en superficie
y figura su distribucion es tambien igual y por con-
siguiente en cada solar hemos dibujado una planta
por evitar la repeticion.

La seccion transversal, el alzado y las explicacion de las plan-
tas del plano adjunto determinaran completamente la idea de
la construccion que nos proponemos efectuar. Madrid 18 de Mayo
de 1842.

Ayuntamiento de Madrid

El director
Francisco Santanero
Correa

Proyecto

de dos casas contiguas en el solar
nº 15 de los terrenos del Salitre (distrito del Hospital)

Plantas seccion y alzado

Proyecto para la construcción de dos casas contiguas, situadas en el terreno llamado del Salitre (distrito del Hospital) Manzana 36.
 en el solar n.º 15 de los veinte en que fué dividido dicho terreno, propiedad de los Sres. D. Ignacio Moya y D. Manuel Basante.

Planta baja y Principal.

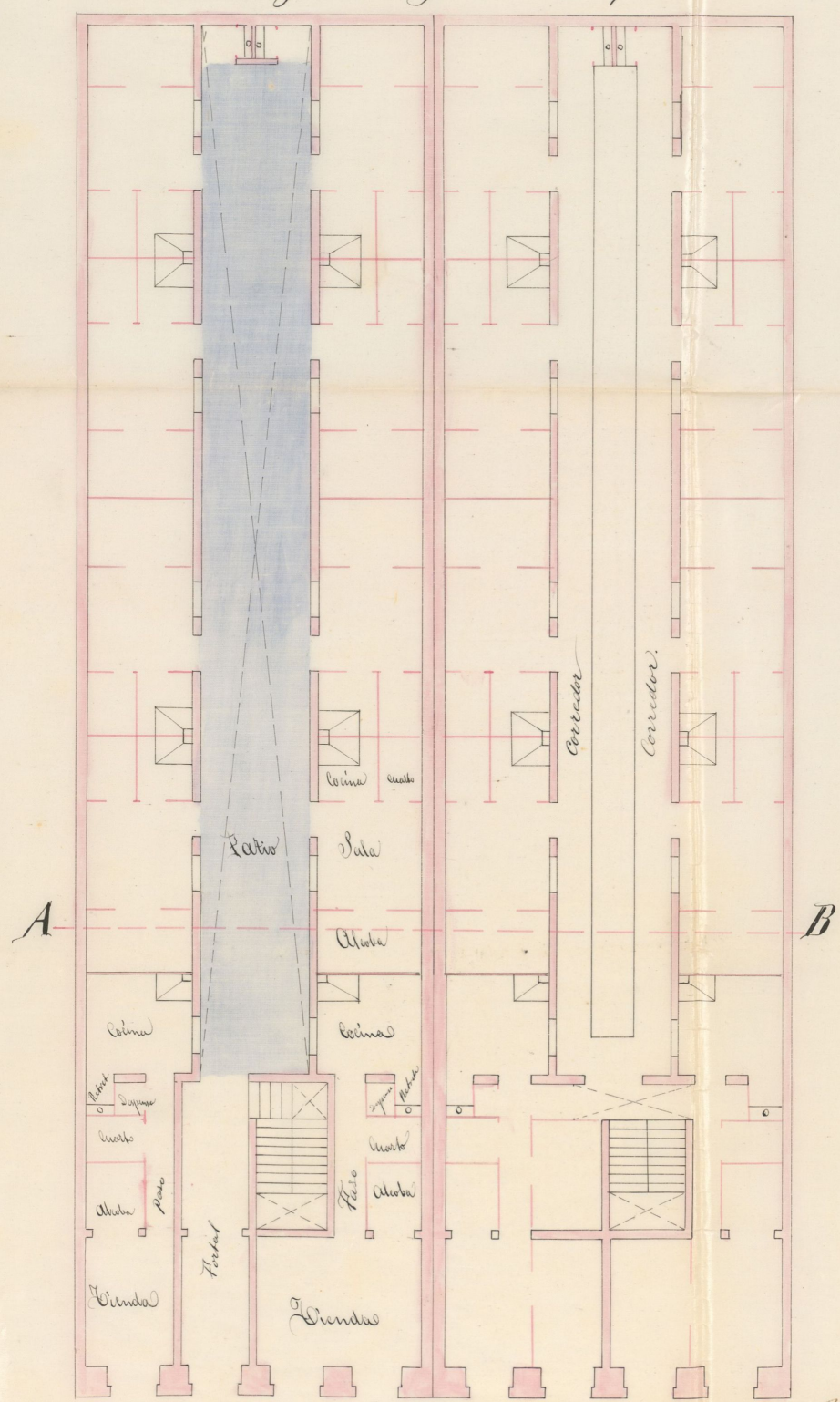

Fachada pral.

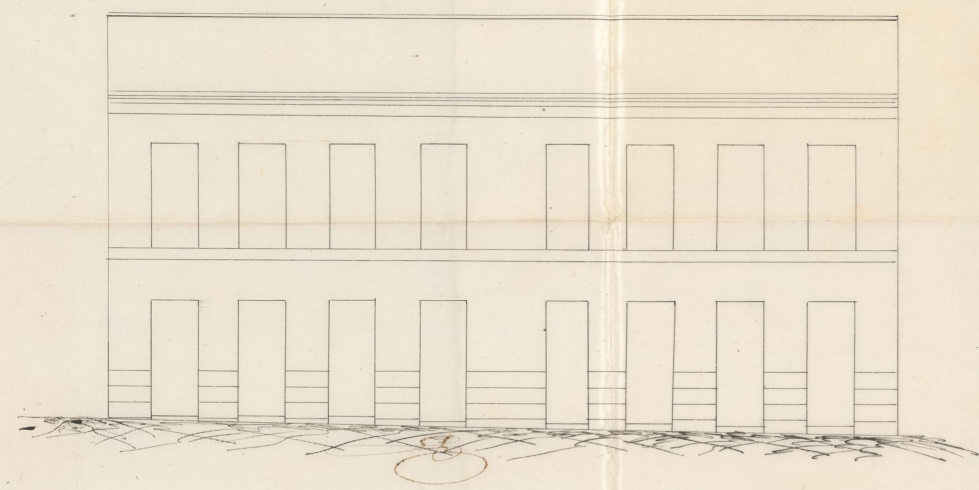

Seccion por la linea A.B.

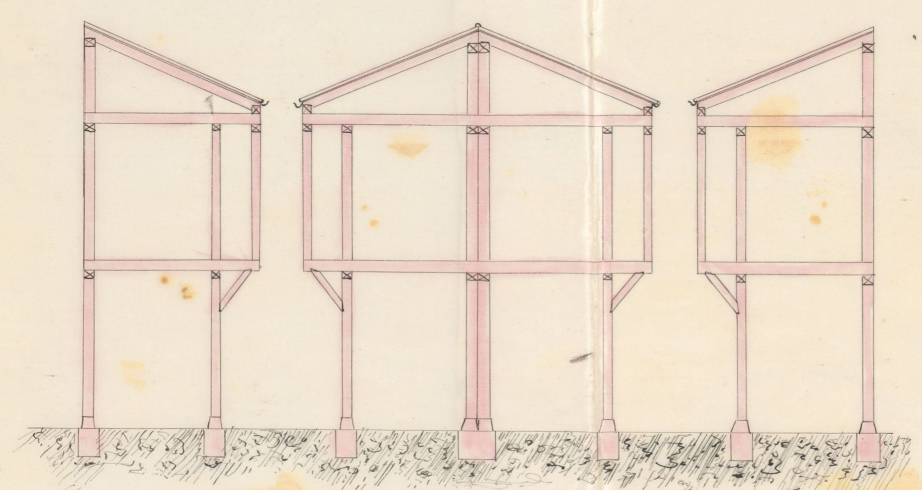

Escala de 1/100 de
 0 1 2 3 4 5 6 7 8 9 10 11 12 13 14 15 16 17 18 19 20 21 22 23 24 25 26 27 28 29 30 31 32 33 34 35 36 37 38 39 40 41 42 43 44 45 46 47 48 49 50 51 52 53 54 55 56 57 58 59 60 61 62 63 64 65 66 67 68 69 70 71 72 73 74 75 76 77 78 79 80 81 82 83 84 85 86 87 88 89 90 91 92 93 94 95 96 97 98 99 100 Pies

Ayuntamiento de Madrid

Los propietarios.

Madrid 18. de Marzo de 1872

El director
 Juan P. Domínguez Carls

CONTADURÍA
DEL
EXCMO. AYUNTAMIENTO POPULAR
DE MADRID.



AÑO DE 1872

Vivera de Cuerdas.

El Señor Depositario-Recaudador de fondos municipales hará efectiva de
D. Ignacio Moya
la cantidad de Cinuenta pesetas

que le corresponde satisfacer por dividendos de la Vivera de
Cuerdas que ha de verificarse en la casa
numero 15 de los Terminos del Salitre

Madrid 2 de Abril de 1872

P. EL CONTADOR, int.^o

Son pesetas 50

Gregorio San

Recibí la espresada cantidad.

EL DEPOSITARIO-RECAUDADOR,
Manuel Ortiz y Rojas.

P.^o
Manuel Ortiz y Rojas

AÑO DE 187



CONTADURIA

DE

EXCMO. AYUNTAMIENTO DE MADRID

CONSEJO DE ALCALDES

A S E R R I R A

El Sr. D. ...

B.

la cantidad de

que se corresponde al Sr. D.

de 187

de

de

EL CONTADOR

El Contador

El Contador

Senores de la Comision de obras.

Cumpliendo con la orden que se me comunicó por la Secretaria del Excmo. Ayuntamiento para que demarcase la alineacion del solar número 15 de los terrenos del Salitre, procedi' a' efectuar dicha operacion con arreglo al proyecto de alineaciones aprobadas para las nuevas calles en aquellos terrenos, resultando, que las fachadas de las edificaciones en este solar a' la calle A., debían situarse paralelamente y a' 4 metros de distancia del eje de la citada calle. Este, parte en su ingreso en la calle del Salitre a' 7 metros 32 centímetros contados desde la arista de la esquina de la silleria formada por las lineas de fachadas entre el trayecto inferior de la calle de Valencia y dicha calle del Salitre y que vá a' parar a' otro punto marcado a' 9 metros 81 centímetros sobre las fachadas de unas casetas adosadas a' la cerca del huerto del Convento de Santa Isabel, medidos desde el punto de encuentro de las fachadas citadas con el paramento que mira al Oeste del antiguo muro que separaba, en direccion de Norte a' Sur próximamente, aquellos terrenos. En esta forma, el solar n.º 15 de los terrenos del Salitre, deja para via pública la superficie encerrada por un trapezio cu-

Las líneas son las siguientes: la primera prolongación de la medianería de la izquierda entrando á dicho solar en todo el ancho de la calle, es de 8 metros; la segunda, perpendicular á la anterior, parte desde dicha medianería á lo largo de la línea de fachada y comprende de ella 21 metros 95 centímetros; la otra, paralela á esta última y que coincide con la de las fachadas opuestas, es de 9 metros 30 centímetros, por lo tanto se expropia á dicho solar 125 metros cuadrados, que equivalen á 1610 pies cuadrados 53 centésimas de otro, los cuales tasados de común acuerdo con el Facultativo de los Propietarios á razón de cuarenta y cuatro centinos de peseta, importan la cantidad de setecientas ocho pesetas cincuenta centinos, la misma que deberá abonarse al Rematante del solar, de fondos municipales, cuando acredite haber perfeccionado su dominio con el completo pago del solar á la Hacienda; teniendo también presente para ello las bases acordadas por los Propietarios del Salitre y aprobadas por el Excmo. Ayuntamiento en 7 de Diciembre de 1868 que se me comunicaron en oficio de 14 del mismo.

Debo advertir á V.S.P. á los fines oportunos, que la alineación descrita comprende á todo el solar número 15. de los terrenos del Salitre, cuyo rematante á la Hacienda lo fue Don Juan Pérez Martínez, el cual

posteriormente á cedido una tercera parte de dicho solar á Don Ignacio Moya y otra á Don Manuel Basanta, que son los que solicitan la licencia de construccion para sus partes unidas, por lo cual y á fin de prever toda eventualidad y para que este expediente quede ultimado, he juzgado del caso hacer esta aclaracion y que firmen su conformidad los tres interesados con su Facultativo el Maestro de obras de la Academia de San Fernando Don Francisco Santandreu, por lo que respecta á la expropiacion y justipreciacion de la misma.

Examinados el plano de fachada y memoria adjuntos firmados por el citado Facultativo, los he hallado conformes, por lo que no encuentro inconveniente en que sean aprobados por V.S.D. á tenor de la Real orden de 20 de Abril de 1854; debiendo ajustarse la construccion á dicho plano y memoria y á lo dispuesto en la Real orden de 10 de Junio de 1854 sobre alturas en las edificaciones y á las demas disposiciones vigentes.

Respecto á la valla que han de colocar, y para lo cual tambien se solicita licencia, debo manifestar, que no hay inconveniente en que se conceda, situándola paralelamente y á la distancia de dos metros de la linea de fachada, cuya longitud es de 20 metros 20 centímetros comprensiva á las partes de Don Ignacio Moya y Don Manuel Basanta; de

modo, que dicha valla encerrará de la vía pública una superficie de cuarenta metros cuarenta decímetros cuadrados, equivalentes á quinientos veinte pies treinta y seis decimos cuadrados.

Es cuanto tengo deber informar á V. S. S. en cumplimiento del decreto de S. E. fecha 2.^a del actual. Madrid 14 de Abril de 1872

El Arquitecto municipal.
de la 4.^a Sección.

Agustín P. Pico

Los que suscriben, enterados del informe que precede, declaramos estar conformes en todo y cada una de sus partes que se describen en el mismo y especialmente en la justipreciación del terreno que se nos expropia. Madrid veinte y uno de Abril de 1872

El Condómino.

El Rematante del solar n.º 15
de los terrenos del Salitre.

Manuel Rosendo y Martínez
Julian Perera y Martínez

El Condómino

El Perito de los
Propietarios

Ignacio Elvira

Fran.º Santandreu
Carlos

OBRAS MUNICIPALES
DIRECCION FACULTATIVA
ACERAS EMPEDRADOS Y CAMINOS
DE
MADRID

Núm. 76

Verificada la tira de cuerdas
para la casa que se trata de
edificar en el solar n.º 18 de
los terrenos del Salitre y no
habiendo proyectada varia-
cion alguna en aquel sitio
quedó determinada la ra-
sante tal como hoy existe
de nivel con el eje de la
Calle.

Lo que comunico á V. S.
para los efectos oportunos.

Diseño

guarde á V. s. muchos años.

Madrid 11 Abril 1872

El Ingeniero Director,

Manuel Barrón

Sr. Secretario del Excmo. Ayuntamiento.

añor.

1872

tos,

3

0

?

no



Nº 4509580

L. 2.º f.º 726.

Excmo Sr. Presidente del Ayuntamiento
de Madrid.

Excmo Sr.

18. H.
Por acuerdo que
se ha acordado
por el Ayuntamiento
de Madrid
que habiendo verificado por el
Sr. Arquitecto de dicho distrito
Don Agustín Peró en el dicho
solar nº 15 la tira de cuerda
o sea la alineación de la fa-
chada exterior de V.º los ex-
ponentes se les conceda la li-
cencia de construcción según
el plano presentado, bajo la
dirección del Arquitecto Don Fran-
cisco Chamorro en gracia que
exeramen merecer de V.º cuya
vida guarde Dios muchos
años.

Ayuntamiento de Madrid

Ignacio Abajo

Ma

Trid 15 de Abril de 1872 = Los Fdo

Julian Perez Manuel Baranta y
Encomenda 12, 20
Martinez

Madrid 7 de Mayo de 1872

En Comision de Obrad.

6
Pase con el expediente de su referencia al Sr.
Arquitecto Municipal de la Seccion, para que deter-
mine por reparado la superficie que se apropiia
del solar n.º 15 a D. Ignacio Moya y D. Manuel
Baranta y Martinez por la parte del mismo
que han adquirido de su comprador a la Ha-
cienda D. Julian Perez, asi como lo que a este
corresponde de la restante tercera parte que ha
ha enajenado, para que, hecha la division se repa-
la cantidad que ha de ser abonada en su dia respec-
tivamente; inscribiendo en conformidad los interesados
y habiéndose fijado esta Comision en el sistema de
distribucion y las dimensiones del patio y las puertas o
compartimientos que forman las diversas habitaciones
de la casa, asi como en la zona de luz y venti-
lacion que los corredores voladores dejan en la

Excmo Sr. Presidente del Ayunt.º de
Madrid

parte superior del patio, circunstancias todas
que pudiesen afectar a la higiene y salubridad
de las habitaciones influyendo notablemente
en la salud de sus moradores, encarece al
Sr. D. ⁶ ⁶, a quien se le parará al efecto este ex-
pediente, se viva informado sobre los extremos
referidos, cuanto le sugiera su celo y notoria
ilustración.

El Vce. - Decidido.

Mallo

Señores de la Comisión de obras.

Enterado del decreto que precede, debo
informar a V. S. S. que la abstinencia demarcada,
lo fui según los planos aprobados a la tota-
lidad de la fachada del solar n.º 15 de los
terrenos del Salitre procediendo acto continuo
a la expropiación de la superficie del mis-
mo ocupada por la vía pública, no habien-
do hecho expresión particular de la superfi-
cie y valor que a cada una de las subdivi-
siones correspondía, por convenir, que por
convenio celebrado entre los tres Cóndominos
del solar primitivo, estos debían percibir en
un día y por partes iguales, el importe del
terreno expropiado; sin embargo y a ma-
yor abundamiento de Madrid

Señores. D. Julian Perez Martinez, D. Manuel Basanta y Martinez y D. Ignacio Moya, una declaracion que es adjunta, y en la cual se acredita la facultad de percibir el total importe de la expropiacion al Condánino D. Julian Perez, para que este á su vez la distribuya en partes iguales entre los mismos.

Respecto al otro particular referente al sistema de distribucion de las viviendas proyectadas y que son justa causa han llamado la atencion de V. S. S., solo debo manifestar, que no pasaron desapercibidas á esta Seccion, la cual sin embargo, considerando que no es obligatorio la presentacion de planos de distribucion, bastando para la peticion de licencia, el de fachada, omitió el hacer mencion del de la planta y seccion que al efecto dije de rubricar; me autorizado ya por el acuerdo de V. S. S., he aconsejado una reforma de aquella que ha sido aceptada por los Propietarios y el Maestro de obras Director de la construccion y que se representa en el adjunto plano, al cual deberá sujetarse la edificacion que se proyecta.

Es en tanto juzgo deber informar á V. S. S. acerca de los extremos á que se contrae el anterior acuerdo.

Madrid 22 de Mayo de 1872.

El Arg^{to} municipal.
de la 1.^a Sección.

José María P. Pardo

Proyecto para la construcción de dos casas contiguas situadas en el terreno llamado del Salitre (Distrito del Hospital) en el solar n.º 13 de los veinte en que fué dividido dicho terreno propiedad de los Señores D. Ignacio Moya y D. Manuel Basanta.

Plantas bajas

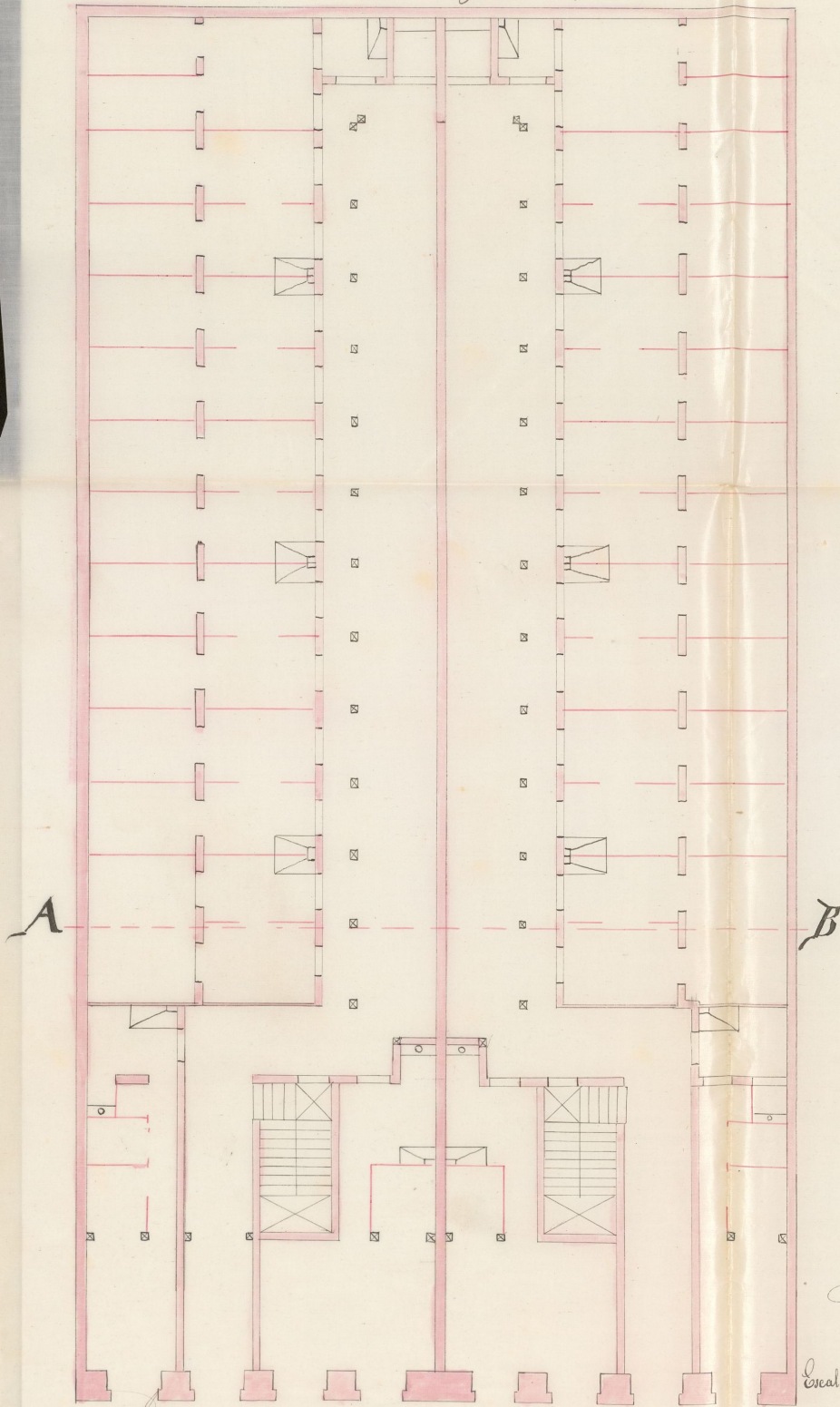

Fachada principal

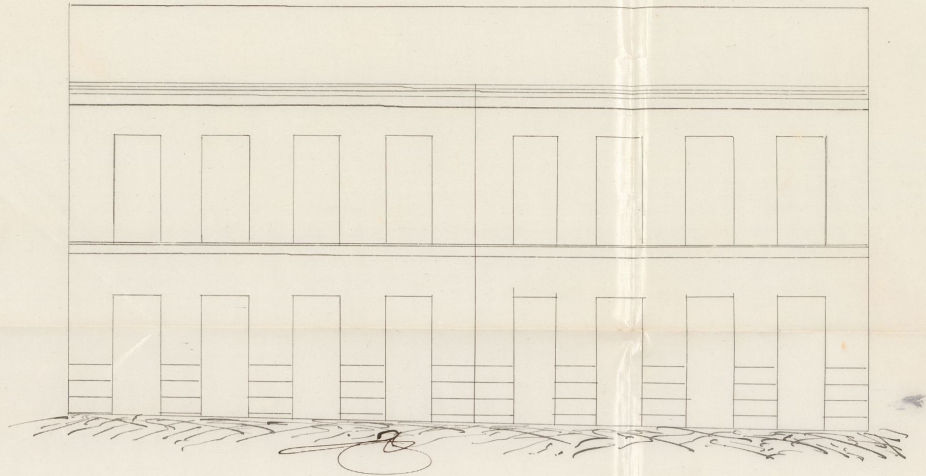

Sección por la línea A-B

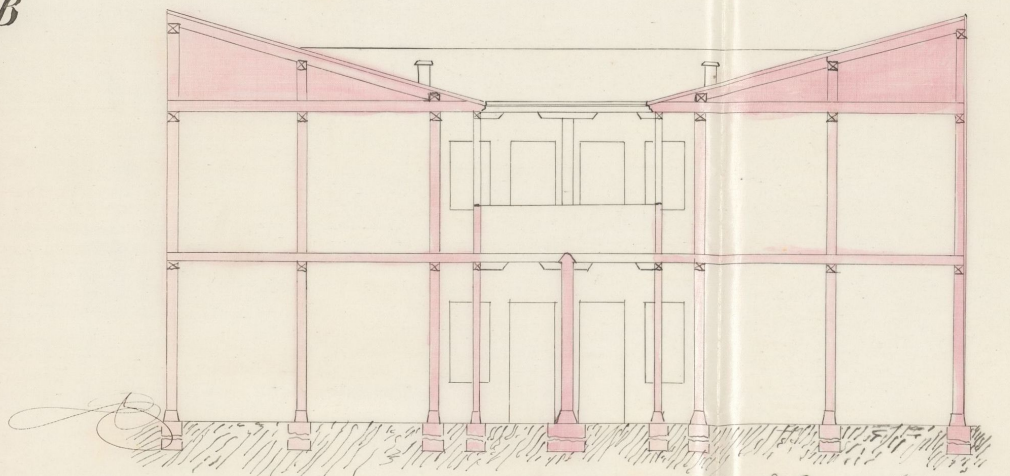

Escala de $\frac{1}{100}$ de

Metros. Fies.

Madrid 20 de Mayo de 1873.

El director

Francisco Castaño

Los propietarios.

Ignacio Moya

Manuel Basanta

Francisco

Ayuntamiento de Madrid

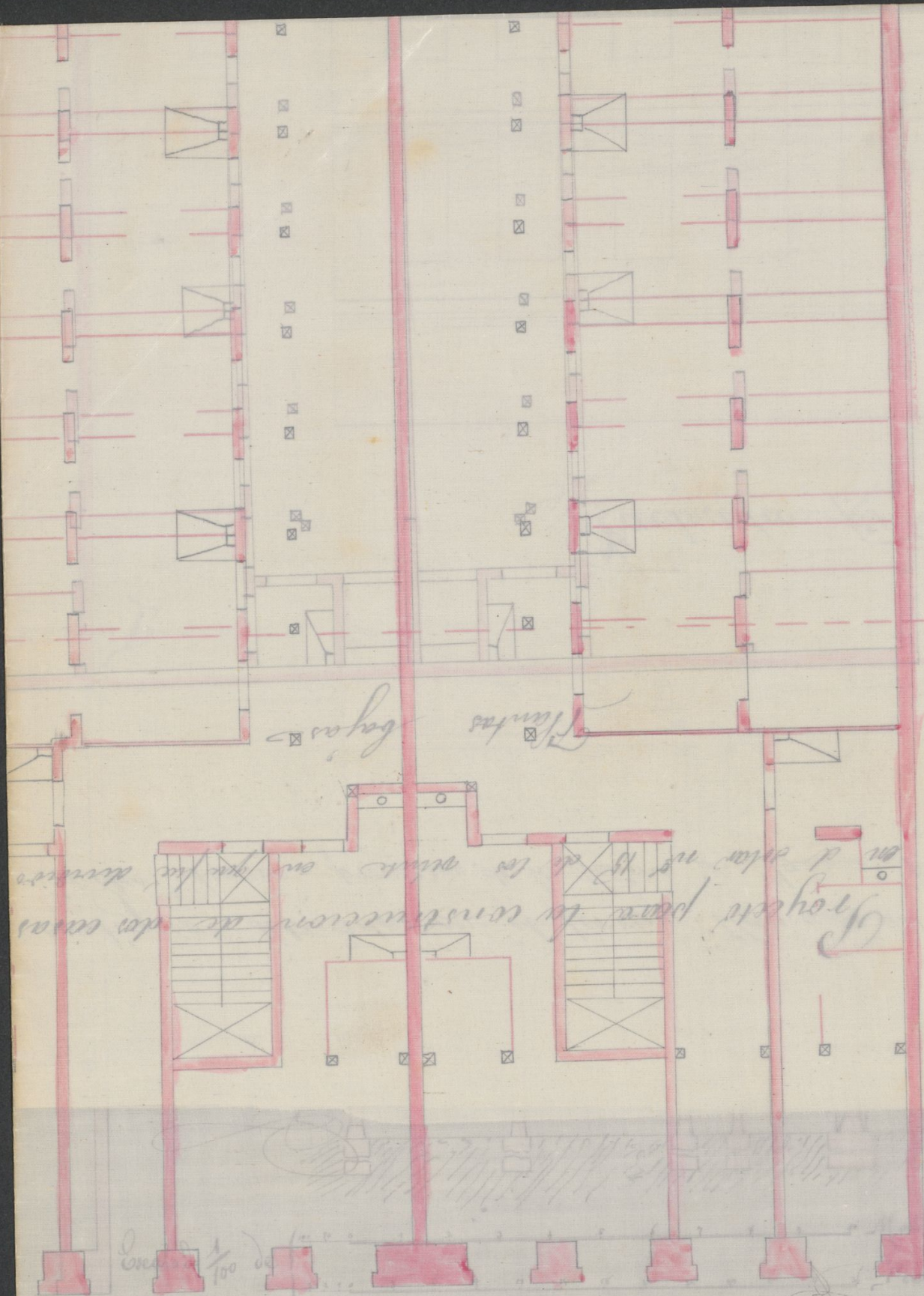

A

*Proyecto para la construcción de dos casas
en el solar nº 15 de las calles de San Juan y de San
Antonio de las Bayas*

Escala 1/100

Los propietarios.

Francisco y Gregorio Manuel Barón y Barón



Nº.5859259

Los que suscriben, dueños del solar número quince de los terrenos del Salitre de común acuerdo han convenido, que el valor del terreno que se les expropia lo perciba D. Julián Pérez, y este á su vez queda obligado á distribuirlo en partes iguales entre sus condominios; Y para que conste y obre los efectos oportunos lo firman en Madrid á 10 de Mayo de 1872.

Juanito Moya Julián Pérez

Manuel Baranta y Bortner

AYUNTAMIENTO DE MADRID

L. 20/0726.

Excmo. Señor:

Habiendo solicitado D. Ignacio Moya licencia para construir por sí y sus condóminos una casa en el solar n.º 15 de los terrenos del Salitre, se instruyó el adjunto expediente, del cual resulta que dicho solar compone dos tercias partes del que compró a la Hacienda D. Julian Perez, cuyas dos partes enajenó éste a los Señores D. Ignacio Moyas y D. Manuel Basanta y Martinez; apropiándose del total vendido por el Estado 1610 pies cuadrados con 55 céntimos de otro, tasados de comun acuerdo a razón de 1/4 céntimo de peseta el pie, que importan en junto 708 pesetas 64 céntimos, y cuya suma por convenio hecho entre los referidos D. Julian Perez, D. Ignacio Moyas y D. Manuel Basanta, deberá percibir en su día el primero de los citados, quien a su vez queda obligado a distribuirlos en partes iguales entre sus condóminos.

Enterada de todo esta Comision de Obras tiene la honra de manifestar a V. C. que es de parecer que

de dignarse acordar la concesion
de la licencia de construccion, y
por separado la de vallas, de con-
formidad con lo informado por el
Arquitecto municipal en 14 de Ab-
ril ultimo y 22 del corriente, así
como con las rasantes fijadas por
el Ilmo. Sr. Ingeniero Director de
las Vías públicas, previo el pago
de los derechos correspondientes; ofi-
ciándose a Contaduría y Tesorería
para el pago de las 708 pesetas
64 céntos cuando se hallen termina-
das las obras, y acredite además D.
Julian Perez haber perfeccionado su
dominio con la completa entrega
del importe del solar comprado
a la Hacienda; teniendo tam-
bien presentes para ello las bases acor-
dadas por los propietarios del Salitre
aprobadas por V. E. en 7 de Diciem-
bre de 1868.

Esto no obstante, V. E. acordará
como siempre lo que estime mas acer-
tado

Madrid 24 de Mayo de 1872.

Simón Avelos

Procurador General

Fernando de la Torre

diel 27. de Mayo de 1872.

Inm^{to} popular.

Conforme con la Comisión

Dicenta

Don Simón Abalaz y Argués D.ⁿ

Habiéndose solicitado licencia
D. Ignacio Moya para construir
~~una casa~~ ^{una casa} de nueva planta en
parte del solar señalado con el
n.º 15 de las barreras del Puente
y marcada la alineación correspon-
diente por el Arquitecto Municipi-
pal de la Sección se instruyó el
oportuno expediente que exami-
nado por la Comisión de obras
del Ayuntamiento y se
conformado con lo informado
por esta que lo estuvo a la vez con
el del referido Profesor ^{esta} Excm.
Corporación se ^{le} sirvió conceder al
permiso solicitado a condición
de que las obras se ejecuten con
arreglo al ~~alaceta~~ memoria descrip-
tiva presentada y al último dis-
cuso de fachada suscrito por el
~~Arquitecto~~ Maestro de obras de la
^{D. Juan ~~de~~ Santandreu} Academia de San Fernando, a
lo que previenen las Ordenanzas
A. N.º de 10 de Junio de 1854 y 20 de Abril de 1857 y demás que
Municipales se ordena en es-
ta licencia

- 1.º Las fachadas de las edificaciones en este
solar a la calle A, deberán situarse pa-
ralelamente y a cuatro metros de dis-

termina del ego de la citada calle. Este
punto en su ingreso en la calle del
Salitre a siete metros treinta y dos
centímetros contados desde la avista
de la esquina de la Sillería forma
de por las líneas de fachadas entre
el trayecto inferior de la calle de
Valencia y dicha calle del Salitre y
que va a parar a otro punto mar-
cado a nueve metros ochenta y un
centímetros sobre las fachadas de
unas casas adosadas a la cerca del
Suroeste del Convento de Santa Isabel;
medidos desde el punto de encuen-
tro de las fachadas citadas con el
paramento que mira al Oeste del
antiguo muro que separaba, en di-
rección de Norte a Sur próximamen-
te aquellos terrenos. En esta forma,
el solar n.º 15 de los terrenos del
Salitre, deja para vía pública la
superficie encerrada por un tra-
pecio cuyas líneas son las siguien-
tes: la primera prolongación de la
medianería de la izquierda en-
trando a dicho solar en todo el
ancho de la calle es de ocho me-
tros; la segunda perpendicular a
la anterior, parte desde dicha me-
dianería a lo largo de la línea
de fachada y comprende de ella

veinte y un metros noventa y
cincos centímetros; la otra pa-
ralela á esta última y que coin-
cide con la de las fachadas
opuestas, es de nueve metros trein-
ta centímetros, por lo tanto se
expone á dicho solar ciento
veinte y cinco metros cuadrados,
que equivalen á mil seiscientos
diez pies cuadrados cincuenta
y cinco centímetros de otro los cua-
les han sido de común acuerdo
con el facultativo de los pro-
prietarios á razón de cuarenta y
cuatro centímetros de frente, importan-
do la cantidad de setecientos ochos
perchas cincuenta centímetros, la mis-
ma que deberá abonarse al rema-
tante del solar de los fondos mu-
nicipales, cuando acredite haber
perfeccionado su dominio con
el completo pago del sober á la
Hacienda; teniendo también pre-
sente para ello las bases acorda-
das por los Proprietarios del Vali-
tre y aprobadas por el Excmo
Ayuntamiento en 7 de Diciem-
bre de 1868. Debiéndose hacer constar
que la presente alineación comprende
de á la totalidad del indicado so-
lar n.º 18 perteneciente á D. Julian
^{Donnolante} Pera y Martínez, D. Ignacio Alaya

y D. Manuel Pascual ~~indivinos~~
~~indivinos~~

2.^o La variante será ~~la~~ la existente
de nivel con el eje de la calle.

~~El Sr. teniente de Alcalde del Dis-
trito y go podran disponer enan-
do lo tengamos por conveniente han
reconocidas las obras como accien-
sus el Sr. arquitecto Municipal
de la Sección podra visitarlas siem-
pre quando purque necesario.~~

3.^o Terminadas que sean las obras
y cuando se finca se encuentre
en estado de ser alquiladas ~~se~~
~~habilitadas~~ se solicitará licen-
cia para ello acompañando
certificación del Director de las
obras en la que se acredite que
la ~~finca~~ ^{obra} cumple las condiciones
de seguridad higiene y salubri-
dad para ser habitada.

4.^o Aquí las reglas p.^a la villa de Madrid para el aumento de Madrid
Madrid 9 de Mayo 1872

Pago por obra de
licencia — 48 p.^{as}
de villa

Hospital y Ayuntamiento de la 4.^a Sección

CONTADURIA
DEL
EXCMO. AYUNTAMIENTO POPULAR
DE MADRID.



AÑO DE 1872

Licencia de construcción

El Recaudador de fondos municipales hará efectiva de D. *Ignacio
Alloja*
la cantidad de *Cuarenta y ocho Pesetas*

que le corresponde satisfacer por *dercho de una licencia
que ha de expedirse a su nombre para
construir de nueva planta en el solar
nº 18 de los terrenos del salitre*

Madrid *18* de *nov* de 1872

EL CONTADOR,

Joaquín María López Luigcerver.

Son pesetas

48

Recibí la expresada cantidad.

EL RECAUDADOR,

M. C. Barrio

Ayuntamiento de Madrid



CONTADO

181

EXCMO. AYUNTAMIENTO POPULAR

DE MADRID

SECRETARÍA

AÑO DE 181

V

2

11

El Recaudador de los fondos municipales para el año de 181

la cantidad de

que le corresponde satisfacer por

de 18

de

Madrid

en el

Don Juan de Dios

Don Juan de Dios

Don Juan de Dios

Don Juan de Dios

CONTADURIA

DEL

EXCMO. AYUNTAMIENTO POPULAR

DE MADRID.



AÑO DE 1872

Sicudo Vallas

El Recaudador de fondos municipales hará efectiva de D. Ignacio
Alaya
la cantidad de Veinte Pesetas ochenta y un
cent
que le corresponde satisfacer por la colocacion de la
Valla en el solar n.º 15 terreno del salitre
ocupando 12 pies 36 decimos de otro del
terreno de la via publica importe de
la mensualidad adelantada correspondiente
al presente mes de la fecha

Madrid 20 de nov de 1872

EL CONTADOR,

Joaquin Maria Lopez Puigcerver.

Son pesetas 20, 87 cent

Recibi la expresada cantidad.

EL RECAUDADOR,

Ant. Barrio

Ayuntamiento de Madrid

CONTADORIA

181

EXCMO. AYUNTAMIENTO POPULAR

DE MADRID



V

2

11

El Recaudador de fondos municipales hará efectivo de D.

la cantidad de

que le corresponde satisfacer por

Madrid de 18

en concepto

Don Juan María López Alvarado

Son pesetas

Recibido en la Contaduría

EL CONTADOR