

5-69-61

~~5-69-61~~

187^{h.}.

AYUNTAMIENTO POPULAR.

MADRID.

Negociado de Ensenche.

CLASE. *Reforma.*

Expediente promovido por D. Permon San-
cha para cercar el solar contiguo a la casa núm. 16 de
la Carretera de Extremadura.

187

Nº 2364771

Exhibida la cuenta y pago ó sea
el nuevo militar nº 3563.

L. 2º. fº 1º 18.



Reg.º p.º 1º

Excmo Sr. Alcalde 1º Presidente del
Ayuntamiento de estas Cortes.

7º fº

Justificado por el recuento
te haber satisfecho los dios
de tira de cuerdas a
que vive calle de la Greda, n.º 25, etc. prob,
ing. da, a V. E. con el debido respeto, expone:
Que poseyendo un solar de 16873 pies cu-
adrados de cabida, sito en la carretera
de Estremadura y lindantes al Norte con
la casa de Campo, al Sur con la referida
carretera, al Este con los terrenos de la
Kilas, y al Oeste con la carretera citada,
casas n.º 16, tambien de su propiedad
cuyo solar tiene 95 pies de fachada al
Sur, 204 al Este, y 174 al Oeste, desea
cercarlo de vallas de tabla y construir
en él un pequeño cobertizo, segun el ad-
junto modelo, con el fin de poder utilizar
le para encerrar maderas de obra

Con este objeto
Suplica se sirva dar las órdenes oportu-
nas para que por esas dependencias
de su digno cargo, se haga la correspon-
diente alineacion en el mencionado so-
lar, y una vez efectuada esta, se le
expida la necesaria licencia para
el representado fin.
Dios
sin la consiguiente

que. a V. E. muchos años.

Madrid 5 de Febrero de 1872

Donna Isabella

honoraria y de cuenta a la Comision de Ensenanza

Sardoa

Ma. y S. de 18 de 1872.

Practique la tira de cuentas que se interesa para cuyo
acto se renota el dia 11 de mayo y ocho del actual a las
dos de su tarde, para lo cual se pasaran
las comunicaciones oportunas.

Ma. y S. de 18 de 1872.



Don Santiago
y S. de 18 de 1872.

Ma. y S. de 18 de 1872.

En atencion a que la tira de cuentas solicitada, ha tenido lugar a las
tres de la tarde de este dia, en mi ant.^a, la del intergrado, y la del
Sr. Arquitecto Municipal, sin haber concurrido el Sr. Ingeniero Director
de la via publica a pesar de estar citada su persona, para al expresado
Sr. Arquitecto, para que compare a la que estubo concurriendo, y
verificando lo mismo a las tres de la tarde.

Ma. y S. de 18 de 1872.
Santiago

Exmo. N.

Practicada la alineacion o' tira de cuerdas del solar que el interesado designa, situado a' la derecha de la Carretera de Extremaduras lindante con la casa que hoy se distingue con el numero 16, con sujecion o' lo prevenido en la Real orden de 10 de Julio del 858, y en atencion o' que para las casas contruycas en el lado de los numeros impares viene de antiguo establecida la alineacion a' la distancia de catorce pies y medio del eje que determina la enfiteada de los arboles mas contigua a' dichas fachadas, he establecido la situacion para dicho solar en la misma forma y a' la misma distancia de la enfiteada de los arboles del lado respectivo o' sea en prolongacion recta de la linea de fachada de la citada casa antigua n.º 16, no habiendo apropiacion ni expropiacion de terreno alguno por ser costumbre establecer los linderos de los terrenos de las fincas rurales a' la expresada distancia de catorce pies y medio de la enfiteada exterior del arbolado.

Para obtener la licencia necesaria para la construccion que se intente deberá presentarse por el interesado la solicitud con pecuniado de los documentos en la forma que prescriben las Reales Ordenes de

10 de Junio del 864 y 20 de Abril del 868 y
las demás disposiciones de Policía Urbana vi-
gentes. Madrid 19 de Febrero del 872

Joaquín María Vega

Madrid 26 de Febrero de 1872.

En vista del resultado del informe que precede,
de acuerdo al tenor de la Acaba 1.^a mandando la
atención acerca de la falta de cumplimiento del Sr.
Argenteo Dicitur de la vía exterior, según
Vice conde de San Diego de 18 del actual

Acute Acabel,

Anteayer



Madrid 26 de Febrero de 1872.

En Comisión de Encomenda.

Manifiéstese al recurrente que pre-
sente el plano y memoria descriptiva autori-
zados por persona competente de la construc-
ción proyectada, y una vez verificado pase a
informe, con el oportuno, del Arquitecto
municipal de la Sección.

El Vicepresidente,

Swalor



AÑO DE 1872

Derecho de tira de cuerdas

El Señor Depositario-Recaudador de fondos municipales hará efectiva de
D. Ramon Sanchez
la cantidad de Cincuenta Pesetas

que le corresponde satisfacer por derecho de una licencia
que ha de expedirse a su favor para la tira de
cuerdas en un solar de su propiedad en la
carritera de Extremadura

Madrid 6 de Febrero de 1872

EL CONTADOR,

Eugenio Liberto de Arana.

E. L. de Arana

Son pesetas

50

Recibí la expresada cantidad.

EL DEPOSITARIO-RECAUDADOR,

Manuel Ortiz y Rojas.

Pro

Pedro Moreno

[Firma]

10 de Junio de 1874 y 20 de Agosto de 1874
 las deudas de la ciudad de Madrid
 AÑO DE 1874
 EXCMO. AYUNTAMIENTO POPULAR DE MADRID
 CONTADURIA



Manuel Ceballos y Rojas
 El Señor Depositario-Recaudador de fondos municipales hará efectiva de
 la cantidad de
 que le corresponde satisfacer por

Madrid de 20 de Agosto de 1874
 El Depositario-Recaudador

Manuel Ceballos y Rojas
 EL DEPOSITARIO-RECAUDADOR
 Son pesetas
 El Contador
 Eugenio Liberto de Cerna



Para la casa que tra-
ta de edificarse en el
Solar n.º 16 de la barre-
tera de Extremadura
no hay variacion al-
guna que hacer en la
rasante, debiendose por
lo tanto seguir la que
actualmente tiene la
carretera, colocandose
los puntos en la linea
de fachadas, veinte cen-
tímetros mas altos que
sus correspondientes del
eje de dicha carretera,
debiendose dejar la pri-
mera hilada de si-
llera unos 28 centime-
tros por bajo de la ra-
sante y por encima

de esta elevados de 10
a 15 centímetros los
bancos de las puer-
tas, para que si al
asentarse la obra sin
bien que hacer al-
guna pequeña, no
dificiacion no haya
perjuicio para la
puerta ni para la
via publica.

Por tener otros asun-
tos urgentes del servi-
cio no fue posible asis-
tir a la tira de cuer-
das que tuvo lugar
el dia 18, no siendo
esto obstaculo para
que se verificase toda-
vez que, como queda
dicho, no habia que
hacer señalamiento

de nueva variante, puesto
que se sigue la ac-
tual de la Carretera.

Todo lo que parti-
cipe a V.S. para su
conocimiento y efectos
consecuentes:

Dios que a V.S. sirva.
Madrid 24 de febrero
de 1872.

El Jefe Director.

Juan Pardo

Secretario del Excmo Ayuntamiento
esta Capital.

Ayuntamiento de Madrid

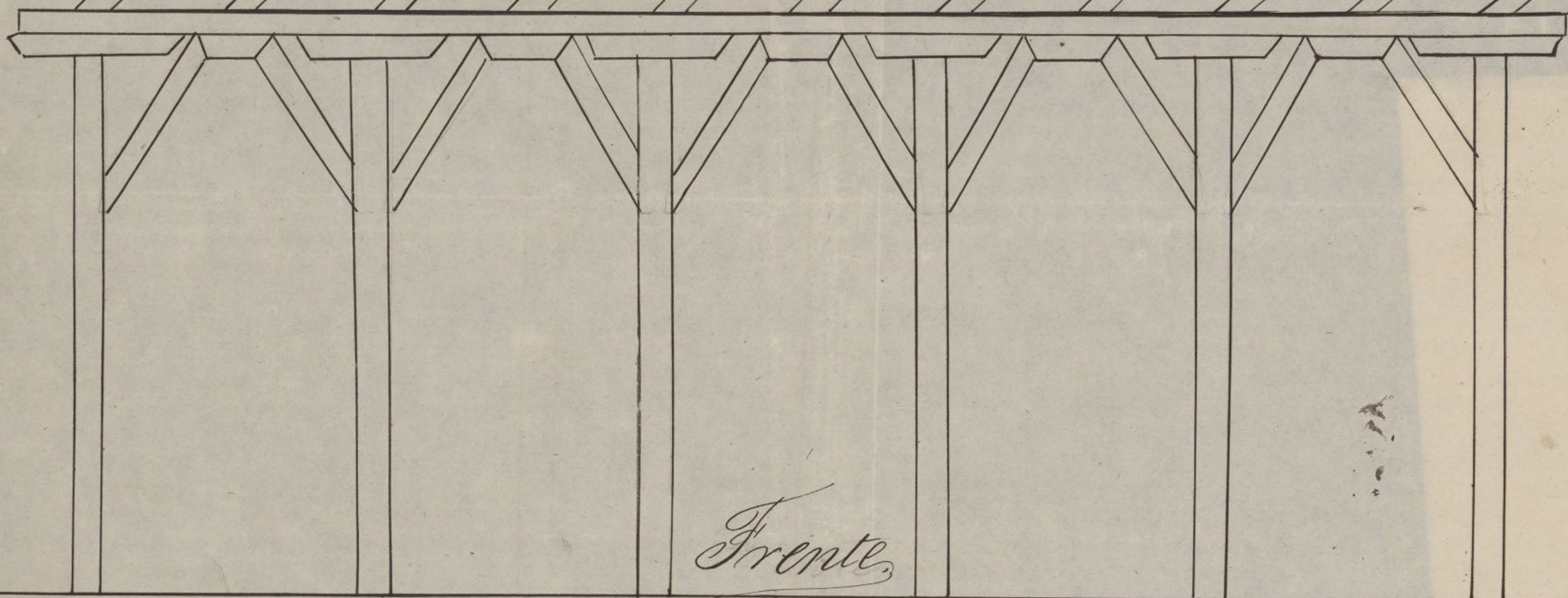

Frente

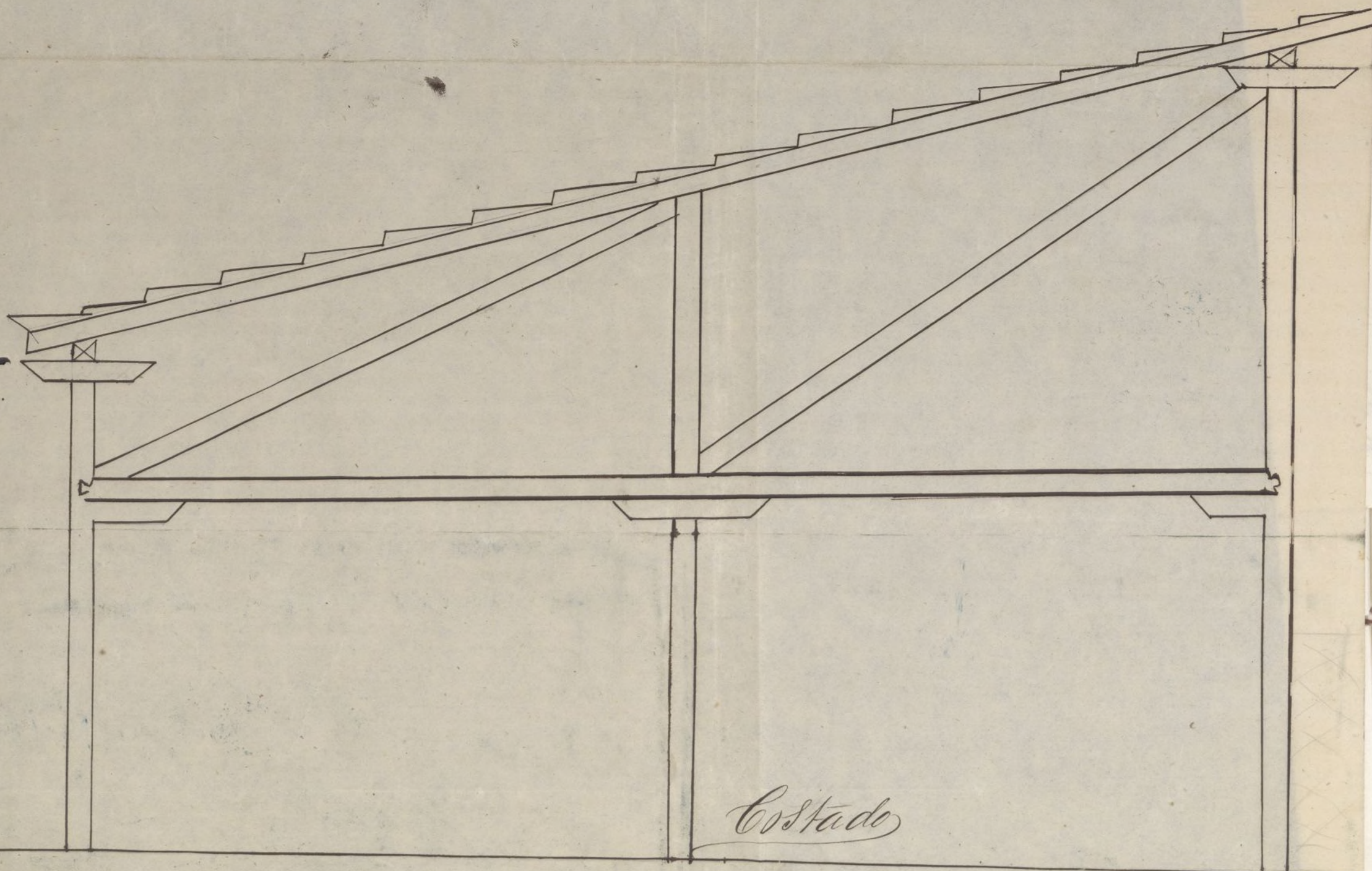

Costado

Proyecto de una cerca para cerramiento de un solar situado en la Carretera
de Estremadura n.^o propio de D. Ramon Sanchez.

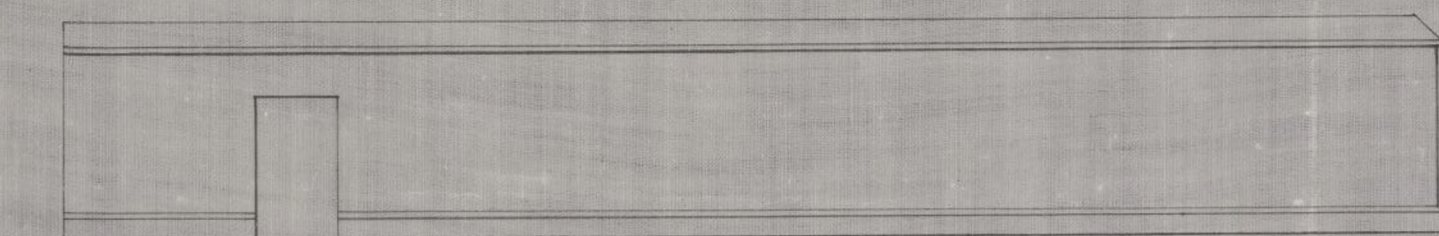

Alzado.

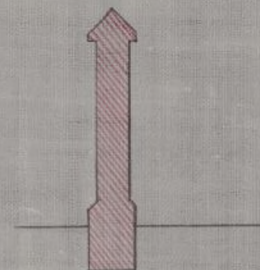
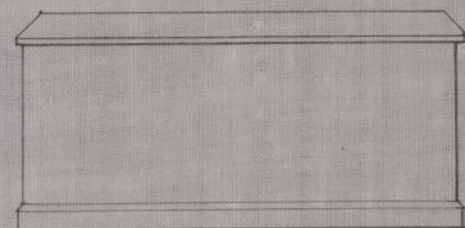

Seccion vertical.



Planta.

Escala 1 por metro.

El Maestro de Obras.

Pedro Casamayor

Ayuntamiento de Madrid

Memoria descriptiva del proyecto de una cerca
para el cerramiento de un solar situado en la Carre-
tera de Extremadura contiguo al n.º 56, de la pro-
piedad de D. Ramon Sanchez y Castillo.

El dicho solar mide de fachada 28 pies ó
sean 26, ^m₄, ^m₇ la cual hay que cerrar segun indica el adju-
to plano con una cerca de 2, ^m₀₀ de altura, mas la albar-
dilla por 0, ^m₄, ^m₂ de grueso; la parte de cimiento tendrá
0, ^m₅₆ de grueso por 0, ^m₅₀ de profundidad la cual juzgo
suficiente: esta construccion será de ladrillo rentado con
cal y arena.

En dicha cerca se practicaran dos huecos el uno
para entrada de carros tendrá 2, ^m₅₀ de luz y el otro
para uso comun de 0, ^m₉₀ á las distancias marcadas en el
plano.

Madrid 29 de Febrero de 1872.

El maestro de Obras
Pedro Caramayor

Señores de la Comisión de obras

Examinado el plano y memoria que se presenta para cerrar con tapia la fachada del Solar contiguo a la casa que hoy se distingue con el núm.^o 16 en la carretera de Estremadura y cuyos documentos suscribe el Maestro de Obras Don Pedro Casamayor debo manifestar: Que la tapia de cerramiento que se propone solo tiene dos metros de altura por 0.^m 54 de espesor, que viene a ser la altura de una valla, y aun cuando por las disposiciones vigentes no está establecida altura fija para dicha clase de cerramientos, la costumbre tiene establecido, y es lógico que así sea, se levanten hasta la que corresponde a un piso bajo que son cuatro metros por un espesor de 0.^m 70 al menos para que ofrezca la solidez y seguridad que exige el tránsito público y en su consecuencia opino no debe concederse la licencia sino bajo las citadas prescripciones

Madrid 6 de Marzo de 1892.

Joaquín María Vega

La

Comision de Ensenanza, competentemente autorizada
por el Excmo. Ayuntamiento, acuerda conceder á
D. Ramon Sanchez el permiso pretendido para
cercar con tapia la fachada del solar que en su in-
stancia determina con sujecion á la alineacion ya
sente dada por los profesores municipales, pero á
condicion de que la tapia expresada mida tres me-
tros de altura, excluida la albardilla, y tenga un
espesor de dos pies.

Madrid 10 de Marzo de 1872.

Pedro Bernerato
Desequeto
Gineon Avalos
Dionisio del Andorra
Juan Sastre



AÑO DE 1872

Derechos de licencia p^a obras

El Señor Depositario-Recaudador de fondos municipales hará efectiva de

D. *Ramon Sanchez*

la cantidad de

Quince Pesetas

que le corresponde satisfacer por *derecho de una licencia*
que ha de expedirse a su nombre p^a poder
levantar una tapia en el solar n^o 16
Carretera de Extremadura

Madrid *15* de *Marzo* de 1872

EL CONTADOR, *interino*

J. Lopez Puigecave

Son pesetas

5

Recibi la espresada cantidad.

EL DEPOSITARIO-RECAUDADOR,

Manuel Ortiz y Rojas.

P. O.

Pedro V. Llanos

[Firma]

X
D. Angel Comuajal, etc?

X
Habiéndose solicitado por D. Ramon Sanchez el competente permiso para cercar con una valla de ~~talla~~ el solar sito en la Carretera de Extremadura, lindante con la casa n.º 16 y construir dentro de él un cobertizo para encerrar maderas de construccion; la Comision de Ensenanza, autorizada por el Excmo. Ayuntamiento, se ha servido concederle, por acuerdo de 13 del actual, pero a condicion de que la fachada que mire a la expresada Carretera sea de ladrillo revocado con cal y arena y tenga tres metros de altura, sin contar la albardilla, y dos pies de espesor; debiendo repetirse la alineacion de la ~~manera~~ ^{repetida fachada} en prolongacion recta de la linea de fachada de la citada casa n.º 16.

De este documento debia tomar razon el Sr. Teniente de Alcalde del distrito respectivo. *X*

Madrid 16 de Mayo de 1872. = M. de S. *X*

M. Gent. de Alcalde del dist. de la urbanidad?

Hango la honra de acompañar adjunto a V.ª la licencia expedida a favor de D. Ramon Sanchez para cercar el solar contiguo a la casa n.º 16 de la Carretera de Extremadura en la forma que en la misma se expresa; a fin de que se sirva disponer sea entregado al interesado a los usos oportunos.

Dios, etc. = D. D.

