

M
B
0

MB

olim
588



MS/520

Barbayan 588
(olim)



49303



Alcala de Naxos

Fundazⁿ p^a Dotes de
Paxientas, y viudantes

Diego de
Aoxamonte
y Sumugex
Subiexon.

A

D^a Julia
na de Aoxa
monte, con
Dⁿ Diego dela
camaxa...

A

D^a Anase
la Camaxay
Aoxamonte...
con
Dⁿ Gonzalo de
Salazar...

A

D^a Geroni
ma de Salaz
con
Dⁿ Manuel de
Azevedo...

A

D^a Manu
ela de Azeu
do, con
Dⁿ Xonacio de
la dilla...

A

Dⁿ Thomas
Xonacio dela
dilla, con
D^a Manuela
Aoxato...

A

1^o El Maestro Luis fernandez fundo en
Alcala de Naxos Parruchia de Santia
go unas memorias de Dotes para Casas
de Paxientas pobres, y hauiendose opuesto
a uno de ellos D^a Ana dela Camaxa Viu
da de Dⁿ Gonzalo de Salazar, diziendo tenia
tratado de Casas con D^a Manuela de Aze
vedo, A D^a Geronima de Salazar su hija
y el dho Sumaxido. Como Viznicta de
Diego de Aoxamonte letocaua uno de dho
dotes, aque sehubo por opuesta (y que die
se la ymformar^{on}) por el S. Dⁿ Diego forzen
Luis de Contreras Patrono de dhas mem.
en Alcala en 24 de Sep.^r de 1677.

2^o El Dⁿ Diego dela Puente Canonigo que
fue de la Mag.^a de S. Justo y Pastor de Alcala
fundo en ella otra mem.^a y obra pia de Lieta
Cant^a para ayuda a tomar estado sus Paxien
tas, como tal en el año de 1677. Se puso auno
de D^a Manuela Vidia de

Azevedo y Salazar Hija del año D^{na} Man.
de Azevedo y D^a Geronima de Salazar a
que fue admitida=

3^o D^{no} Pedro dela Camara y Medrano Vez^o
que fue de Alcala gozo el Patronato y mem.
q. en dha Ciu. fundaron Balthasar J^{no}
Manuel, y D^a Leonor de Bandaquila par
Casas Pautentas de su linaje alternative
Cada año su linea, y para estudiar Pautentas

Descase sauer silas mem.^{as} L^{tas}adas esta
corruentes y el yngreso de ellas, como asimis
mo si por los Abolenços L^{tas}adas al maxen se
puede tener d^{no} en ellas con lo demás que o
xiere, y pareziere V^{da}

23
Fundaciones en Alcalá de Henares.

1.^a = Una por el Maestro Luis Fernandez en la parroquia de Santiago, para dotes a parientas que tomaren estado de casadas.

Señalando el Gobierno en esta fundacion al Convento de Santiago como su casa.

2.^a - Otra por el Sr. D. Diego de la Puente, Canónico
de la Magistral de S.ⁿ Justo y Pastor, cuyo
fundación la hizo en la misma Iglesia, y
con el fin de dotar al tomar estado de casadas
parientas de su linaje.

Se inserta el Gobierno en esta
fundación y el Cabildo Magistral ha
de saber.

3.^a = Otro patronato o memoria fundada en S.^r Felipe
el Real, o de N.^{ra} de dicha Ciudad, por D.ⁿ
Baltasar Fernandez Marmel, y D.^a Leonor de
Bandaguila, para sacar parientas de su linia

4.^a Segun informes que se tomado no hay
ni se ha acordado en el Doctorio de S.^r D.ⁿ
pedir esta Ciudad semejante fundacion.

1.^a = Otra memoria o patronato por el D.^o D. Diego de la Puente y de la Princesa de Chaves su mujer, la fundaron en la Magistral de dicha Ciudad para estudios, y dotes a parientes de su linage.

Este antecedente antiguo, tiene una nota que dice
Secretaria de la Colegiata.

Se incauto el Gobierno en esta clase
de fundaciones y el Cabildo Magistral para
tener en Cate. segun se ha informado.

Todos los bienes de estas fundaciones se
ha incautado el Gobierno de ellos y hay
que pedir contra el mismo la restituci-
on de bienes.

27
en

Alcala de Henares } Obra p^{ia} del Dⁿ Puente.
en 8 de octubre de 1692 }

2º

Oposu^m

5

Quese hizo por Dⁿ Manuel de A
zenedo Como Padre y l^{ro} adm^o
de D^a Manuela de A zenedo ad^o
obra p^{ia} para Casas Con Dⁿ J^{on}
de Padilla y Moncada Vizc^o
de Madrid.

Alcaldes de la Villa de Madrid
en 8 de octubre de 1791

Yo, el Sr. D. Juan de Dios
Alcalde de la Villa de Madrid
por el Sr. D. Juan de Dios
Alcalde de la Villa de Madrid
en 8 de octubre de 1791

Alcornoque y enaves. Barbasar fixo Alcanud
y D. Leonor Vanda. 7

3°

Oposicion 3

Alas memorias que fundaron
la casa de Casar. Luchinas
Alfonso alvarado. Coraño
algunos

Parronados

En Parronados los casos de Pedro
y de la madre de Alcanudo Va
apropiados de la casa

Alcaldes de Henaores. Baltasar fñz Manuel
y D^a Leonor Vandasuñlos

3º

Oposición

Alas memorias que fundaron
los d^{os} para Casas Parias
de Salinaje alternatiue cada año
Salinera

Patronato

De Patronato 10000 D^o Pedro
de la Camara y Medrano Vñ
quise de Alcaldes

Batallas Fernandex Staniel, y Da Leonor de Candagula
di muger Decano que fueron de Alcalá Cada uno por su linea fun
cion Cien años Memorias de Doves brevedas, y en uero llamam
do aruize todos sus salientes, y son Inuidor al v. ricanio
Gras de la = Saunque On Anores de la Camara, y p. de no
de la Camara de hipo Cada uno en uero tiempo fueron patronos. p.
una y otra linea, distribuyendo. Dotas de inomas, y los de mas
de rano que Comitan de m. lundaz, y prohibencias dadas por los
de la Camara, que hauiendomiento el dho On de no
de la Camara de o pno adho patronatos On Jph Fran. Jardo en
Concurrencia de Fran. de la Camara Decano de Madrid, y segun
de o pno m. nido, sedio sentenencia, dando el patronato que
Correspondia ala linea del dho Battallas Fran Staniel al dho

107

En el tham. Vaso Cuia criss. muros
D. Pedro de la Camara y Medrano Reg.
que fue desta Ciudad & Alcalde Hen.
Consta. desax por herederos a su Ven.
alor a. del Oratorio de D. Meligé Hen
desta dha Ciudad, y del hospital de
Ancerana de ella. por medio Cadastre
Respecto de que en el dize, que por el Estad
en que se halla, no ay Comunidad ni
persona alguna particular que tenga
do a ellos en propiedad ni usufructo.

Mercedo D. Pedro. gozaba el
Laxionario y testimonias que en esta
dha Ciudad fundaron Baltasar y
Itaniel, y D. Leonor & D. Dandagui
la, para Caxar Paxunias & pulinase
alternatibe cada año su linea, y
studiaz sus Parientes; Por amba
lineas gozaba el cas. D. Pedro dho.
Ayuntamiento de Madrid

Don Joseph Lando Es esta suida
de la linea de San Juan, Don Juan.
de la Camara y Medrano Vizcaino
de la Villa de Madrid, como sobrina
segunda. de Don D. Pedro Juan
y no gozaba de ningun vinculo m.
patronato mas q el mencionado.

idas
Ho
ran.
ino
n
uno
92
Iue
2
m.
add=

117

11

Se cree la línea de la
la línea de la línea de la línea
la línea de la línea de la línea
la línea de la línea de la línea
la línea de la línea de la línea
la línea de la línea de la línea
la línea de la línea de la línea
la línea de la línea de la línea

12

Povo Monjua

Manuel de los Angeles

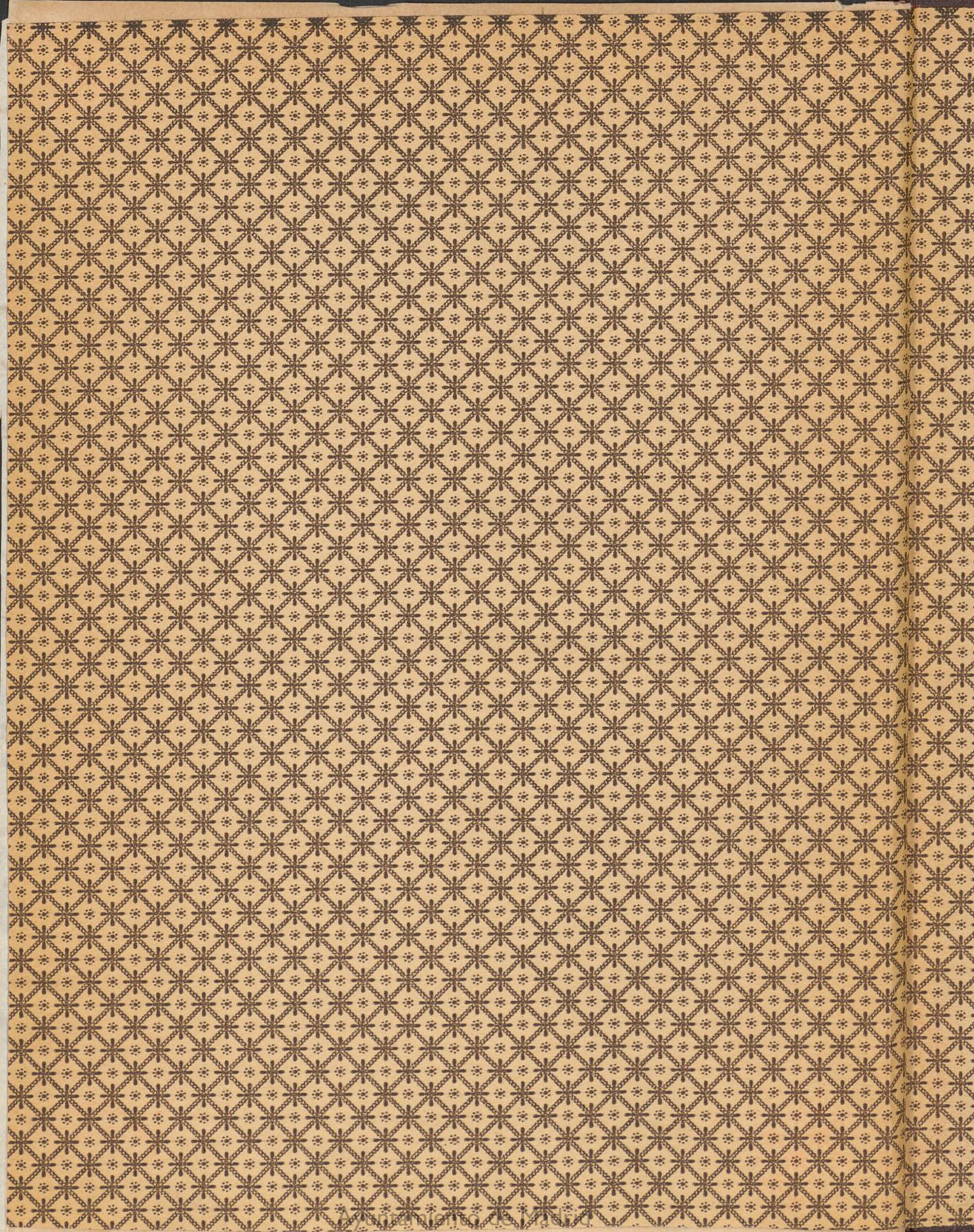

BIBLIOTECA HISTORICA MUNICIPAL



1200012520

UNIVERSITY OF CALIFORNIA

BR

M

52