

5-66-34

1873.

AYUNTAMIENTO POPULAR.

Negociado de

*Enmache*

MADRID.

CLASE.

*Reforma.*

Expediente promovido por D. Juan Perez  
Marzo, pidiendo licencia para levantar un piso  
en la casa n.º 3, Paseo del Obelisco.



1871

1871

1871



Valor 22.854. Incluye  
D. de jabalón



Nº 1470635

R. G. f.º 1 de 8

Ex<sup>mo</sup> Sr. Alcalde Presidente del Ayuntamiento  
de esta M. H. Villa.

1º Monero

Por acuerdo general

Se a la formación de

ensanche, previo informe

del arquitecto de

la sección Dicería

Pres. de la Comisión

de ensanche.

Tratándose el mayor

reconocimiento la fachada

al objeto de que se re-

fiere esta solicitud y

examinado el plan

de fachada y memo-

ria descriptiva adju-

tos formados por el

Maestro de Obras Don

Juan Ferrer A. V. E.

Suplico disponga lo conveniente

los hechos correspondientes

al lo prevenido en

Dº Juan Perez Manso, que habita en la

calle de Embajadores, numero 32, Cuarto 2º

A. V. E. hace presente: Que siendo

dueño de una casa, situada en el plano

de el Obelisco, numero 3, ensanche (Cham-

berí) siendo esta de planta baja y princi-

pal interior, se desea levantar el piso

principal en la primera crugia de

la fachada donde se encuentra hoy un

pequeño terrado, así como las demás

obras necesarias interiores que comiencen

para su mejor distribución y para

de aguas sucias a la calle, con sujeción

a las ordenanzas municipales y bajo direc-

ción facultativa

Suplico disponga lo conveniente

para que me conceda la licencia que

se me concede en



Las referidas disposiciones  
de 10 de Junio de

1854 y de 20 de Abril  
de 1867 respecto a las

obras que se proyectan muchos años.

de las convenientes en

la N.º de 7 de Febrero

de 1863 y no Megacinos

la altura de la pa-

chada a la que corres-

ponde al orden de

esta calle, no hayo

inconveniente en que

se conceda la licencia que se solicita siempre que la reforma se sujete al plano presentado, que las basculas de aguas  
pluviales se coloquen en los terminos que esta preterido,  
que se imite con el revoco una buena construccion y que se  
observe en la de cinelamios interiores y exteriores cuando esta  
prevenido en las Ordenanzas municipales.

Respecto de la licencia para el pozo de aguas mu-  
cias que solicita el supnente debera pedirlo por separado  
y pasar a informe del ramo de fontaneria.

Y si, no obstante, acordaran con su superior  
autorizacion lo que crean mas conveniente.

Madrid 5. de Marzo de 1873.

Alcázar Gomez

La Comi-  
X



misión de Ensenche, competentemente  
autorizada, acuerda se expida la lici-  
cia solicitada en esta instancia, con  
arreglo à lo que aparece informado por  
el Arquitecto municipal de la Sección.

Madrid 21 de Marzo de 1878.

Juan Sancho y Sancho

Juan D. Perilla

Gabriel Mas

Pedro L. Cordero







Memoria descriptiva del piso principal que se piensa  
construir en la Calle del Cisne númº 3. (Chamberí)

Sobre una construcción de planta baja  
de buena fábrica de ladrillo y 0<sup>m</sup> 63.<sup>c</sup> de  
espesor, y 3<sup>m</sup> 70 de altura se trata de cons-  
truir una hermosa vivienda de fachada  
en piso principal, prolongación del que  
hoy existe en la parte interior. Esta cons-  
trucción será de carpintería de entra-  
mado de 3<sup>m</sup> de altura y 0<sup>m</sup> 23.<sup>c</sup> de espesor,  
perfectamente atado, guarnecido y alinea-  
do, según el plano que acompaña. La fa-  
chada llevará tres huecos, que serán otros  
tantos balcones, su distribución será: dos  
habitaciones en planta baja, compuesta  
cada una de sala, tres alcobas, comedor, co-  
cina y aseo, así como portal de entra-  
da y patio; para lo que se harán las obras  
interiores necesarias para un mejor dispo-  
nimiento. En los principales próximamente



la misma distribución que en la planta  
baja. Los materiales que se emplearán serán  
de buena ladrillo vaciado, cerdos, sacos con  
arena, convenientes, su forma también  
la mezcla de cal, yeso, clavos, carpintería  
de taller, herraje, cristales, pintura, yeso  
y demás, todo de buena calidad para que  
resulte una sólida construcción y uguale el  
aspecto que hoy tiene dicha finca.

Madrid 23 de febrero de 1873.

A Director.

Juan Ferrer

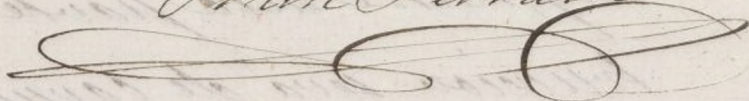



FACHADA.

CORTE.

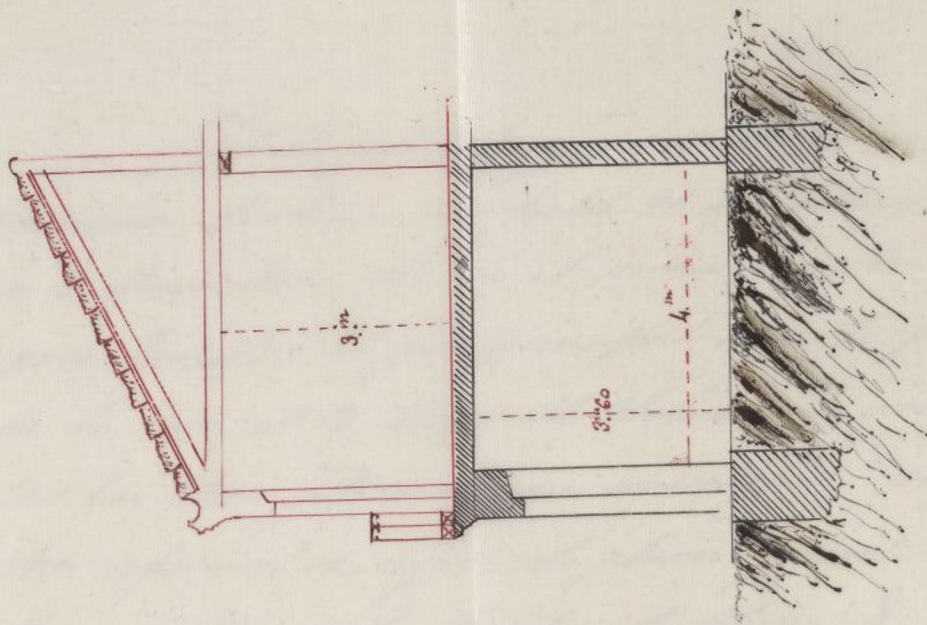
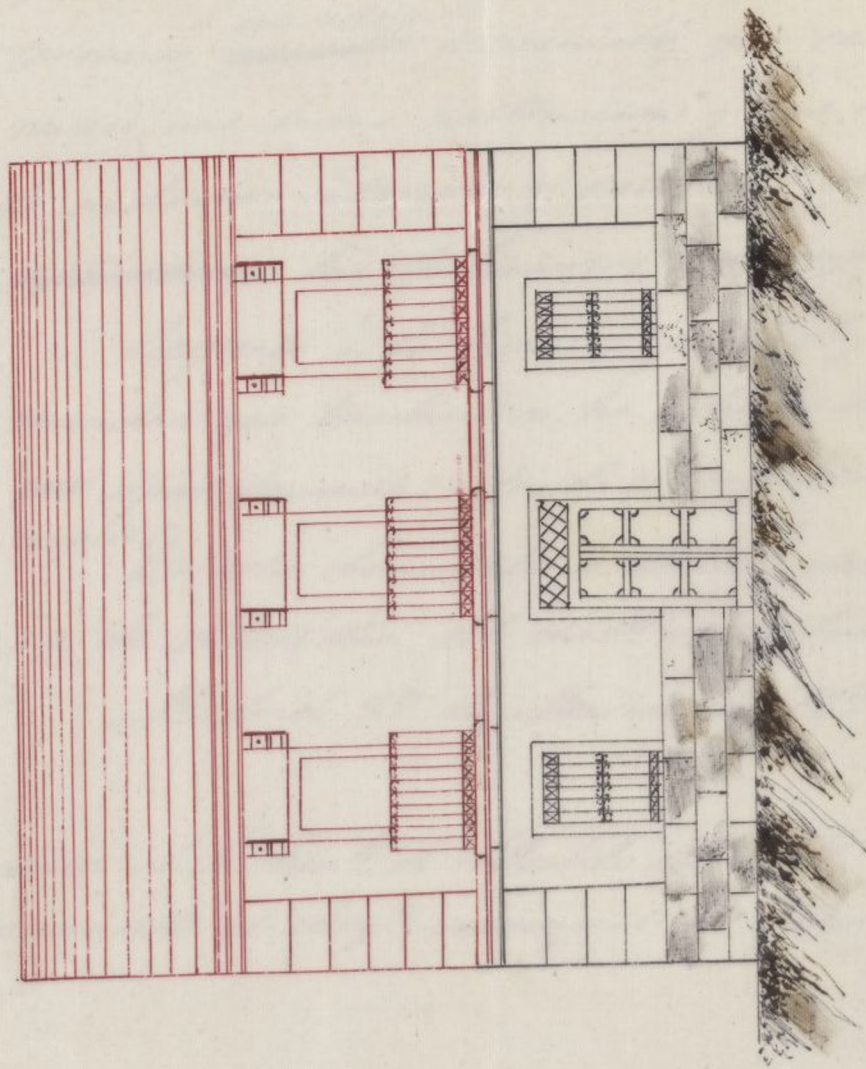

Escala de 0 a 14 Metros.

El Maestro de Obras. D.

Juan Ferrari







Respecto á la licencia para el uso de aguas in-  
mundas que tambien se ha solicitado deberá hacerse  
~~por~~ separadamente á fin de que informe el ramo á quien  
compete. De este documento se tomará rraen en la tenen-  
cia de Alcaldia del distrito respectivo.

Madrid 27 de Marzo de 1893. = P. B. O.







CONTADURIA

DEL

EXCMO. AYUNTAMIENTO POPULAR

DE MADRID.



AÑO DE 1873

## Construcciones

El Recaudador de fondos municipales hará efectiva de D. *Juan*  
*Rivero Monso*

la cantidad de *Cuarenta y ocho Pesetas*

que le corresponde satisfacer por *la licencia a su nombre*  
*para levantar un piso en la casa n.º 3*  
*Paseo del Obispo*

Madrid *27* de *Nov* de 1873

EL CONTADOR,

*Joaquín María López Ruizcerver.*

Son pesetas

*48*

Recibi la expresada cantidad.

EL RECAUDADOR,

*Ante Ruy*



AÑO DE 1872



EXCMO. AYUNTAMIENTO POPULAR

DE MADRID.

CONSTITUCION

DE

*[Faint signature]*

El Recaudador de fondos municipales hará efectiva de D.

la cantidad de *[Faint handwritten amount]*

que le corresponde satisfacer por *[Faint handwritten text]*

*[Faint handwritten text]*

*[Faint handwritten text]*

*[Faint handwritten text]*

*[Faint handwritten text]*

Madrid de 18 de 72

EL CONTADOR

*[Faint signature]*

*[Faint signature]*

Recibido en expresada cantidad

EL RECAUDADOR

*[Faint signature]*