

5-66-139  
4-66-139.

1873.

AYUNTAMIENTO POPULAR.

MADRID.

Negociado de *Ensanche.*

CLASE. *Construcción.*

Expediente promovido por D. Bonifacio  
Recueto solicitando permiso para edificar en el  
solar n.º 17, calle de Cisneros.

92



1872

Alcaldes

Alcaldes

MAYOR

CLASE

Exposición



CONTADURIA  
DEL  
EXCMO. AYUNTAMIENTO POPULAR  
DE MADRID.



AÑO DE 1873

*Tira de cuerdas*

El Recaudador de fondos municipales hará efectiva de D. *Amfacio Recuro*

la cantidad de *Cincuenta Pesetas*

que le corresponde satisfacer por *derecho de una licencia*  
*para efectuar la tira de cuerdas de la*  
*calle del Cardenal Cisneros*

Madrid *12* de *nov* de 1873

EL CONTADOR,

*Joaquin Maria Lopez Puigeroser*

*Mariano A. Brito*

Son pesetas *50 M*

Recibi la espresada cantidad.

EL RECAUDADOR,

*M. Pardo*





EXCMO. AYUNTAMIENTO DE MADRID

1878

El Ayuntamiento de Madrid, en sesión de 18 de Mayo de 1878,

ha acordado:

que se responda al Sr. D. Juan de Dios,

de 18

de

Madrid

1878

El Sr. D. Juan de Dios,

Don Juan de Dios



## Descripción de la Construcción de la casa que se quiere hacer.

Lo principal de esta consistirá en la excavación de los sótanos que ocuparán la primera cruzía y las de las rampas de cimientos; en el macizado de estas con fábricas de mampostería de pedernal y ripio de ladrillo unido con mezcla de cal y arena, los muros de fábrica de ladrillo que formarán los sótanos cubiertos con el piso de la planta baja hecho con maderas del marco de serna: en los machos de fachada en la planta baja que serán de pilastras de piedra de granito berroquino sobre los que se levantarán los de los demás pisos de la misma con fábricas de ladrillo recocido unido con la mezcla dicha y con yeso en sus muros; en el basamento de piedra de granito para cargar sobre él los entramados de madera en las trabeas y medianerías que serán de los marcos de terciá en la planta baja y de serna en



los demas.

Los suelos de estas habitaciones con maderas de a  
ses y las armaduras de cubierta formadas  
con pares de madera entabladas, tejidos con  
aleros de madera y canalones y bajadas  
de plomo.

Los tabicados de los entramados dichos que  
serian en la planta baja hasta la altura  
de los dos primeros cajones de ladrillo reco  
cho y mezcla de cal y arena y en los de  
mas de ladrillo pardo unido con yeso; los  
forjados de los pisos con casote trabado con  
yeso y lechadas de lo mismo. Los entrama  
dos de serrado de madera y tabicados de  
ladrillo pardo; los guarnecidos y blanqueados con  
yeso de los cielos rasos, de los tabicados dichos  
y de los muros de fachada por su parte inte  
rior.

Los fogones con sus campanas, subidas y sali  
das de humos, los comunes con sus bajadas de  
plomo y tangas de fabrica de ladrillo.

Los saldos de baldosin y entarimados en las  
tiendas; la escalera compuesta de puentes ranos  
y peldaños de madera labrada a la Francesa.



la carpintería de taller que será de varas macizas  
y moldados pintada al óleo y con todos los  
herrajes y cristales correspondientes; el hierro del  
ce y de fundición de sus balcones rejas y la  
randella de la escalera; el reboco al franco de  
la fachada y el empapelado de sus habitaciones.

Todas las obras y fabricas dichas se harán  
bajo las reglas de buena construcción y la di-  
rección del Arquitecto que suscribe.

Madrid 8 de Noviembre de 1873.

Carlos Herrera



W. B. M. J.



*Fachada a la calle del Cardinal Cisneros.*

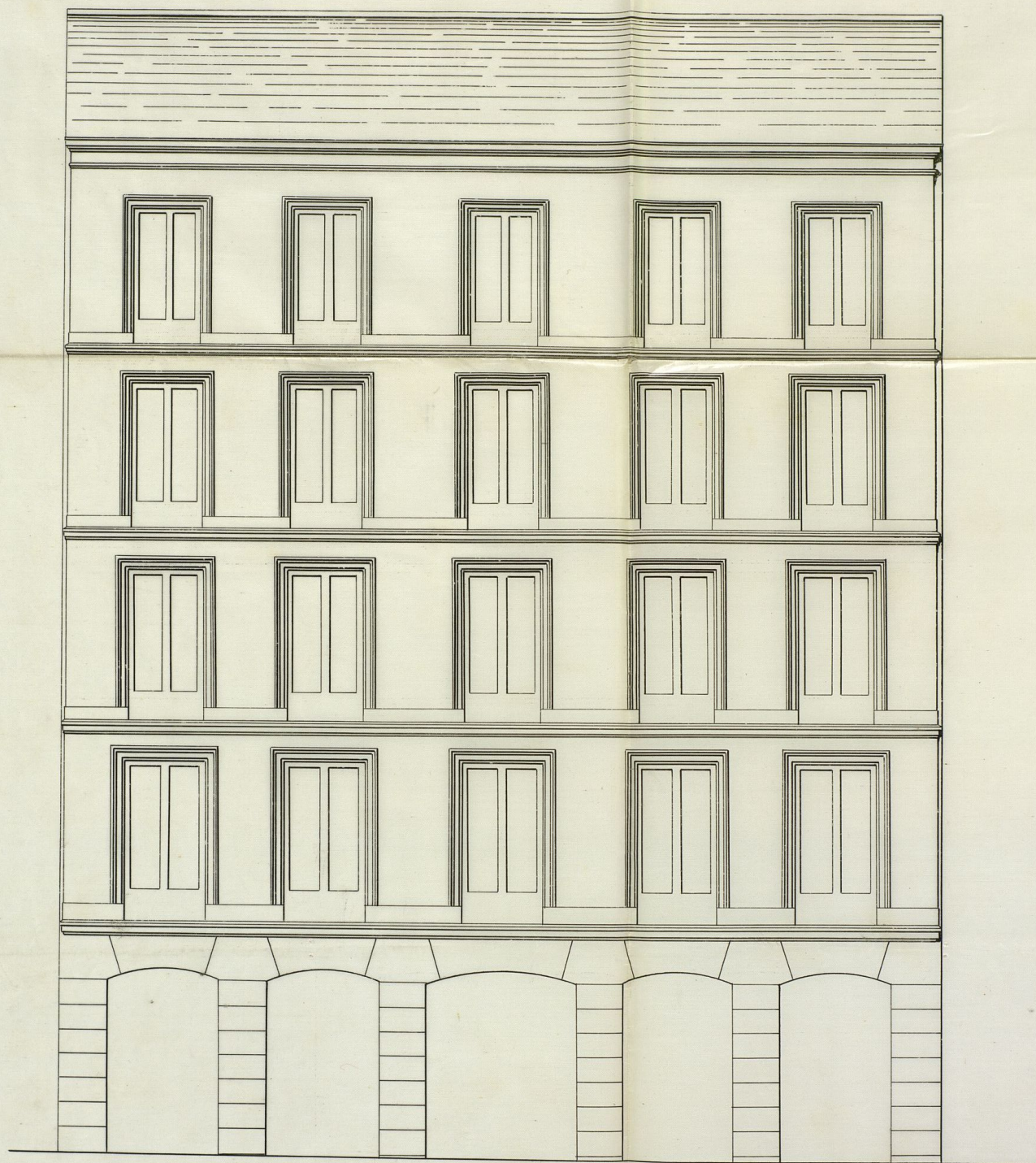

15,30

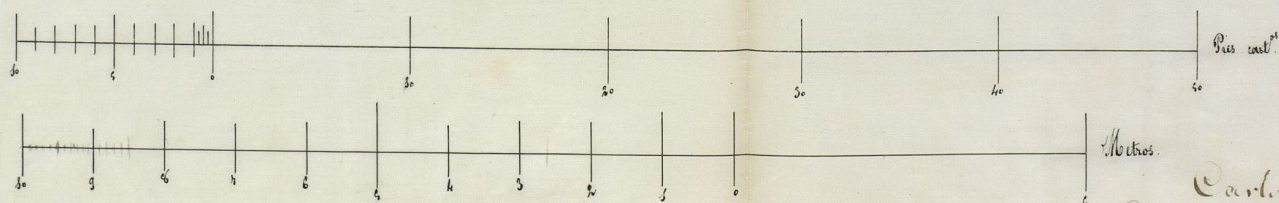

*Carlos Herrera*





Nº 3300173

Pl. G. f.º 1182.

D. Bonifacio Recuerdo: vecino de esta  
12 de noviembre  
Hacienda satife Villa, que vive en la Calle del Olmo nú-  
mero este interesado en el número veinte y seis tienda, a V.E. expone,  
los derechos de la  
tira de enserio que queriendo construir de nueva planta una  
se al vecino de  
Alcalde del distrito Casa en el solar de su propiedad sito en  
del Hospicio para la Calle del Cardinal Cisneros número siete,  
que se sirva digni-  
arse de llevar a efecto ha mandado hacer el adjunto proyecto de  
la aquella operación  
e informado que por  
una el A. V. E. Suplica que si está conforme con las prescrip-  
ciones municipales  
de esta Sección ciones establecidas, se hace la alineación y se  
debe en cuenta en lo referente a que ha de sujetarse, y se le de-  
sion de las mismas.  
Atendiendo a la licencia necesaria para empezar la construc-  
ción.

Favor que agradecerá a V.E. a quien  
Dios g. m. a.

Madrid 8 de Noviembre de 1843.

Bonifacio Recuerdo

Como Por. Alcalde S.º del Ayuntamiento de esta Villa Mayor  
Ayuntamiento de Madrid



57100887

Madrid 14 de noviembre de 1873.



Cumplase lo mandado en el decreto municipal que antecede el día diez y siete del actual á las diez de la mañana con asistencia de las personas que deban concurrir al acto.

El Alcalde

Juan Per  
Villanueva

Quedados de la Comisión de ensanche.

En cumplimiento de lo dispuesto por el Ayuntamiento y teniendo en cuenta la modificación acordada por el mismo en el plano oficial aprobado para el ensanche de esta Capital por R. O. de 19 de Enero de 1864, he procedido á marcar la alineación que debe observar la casa que por cuenta de Don Bonifacio Recero piensa construirse en un solar de su propiedad sito en la calle del Cardenal Cisneros y señalada con el número 7 de la mañana (9<sup>a</sup> del ensanche y remita;

1.<sup>o</sup> Que la línea de fachada se establecerá sobre la línea recta que remite de unir la medianería derecha de la casa número 5 con la izquierda de la señalada con el 7, en dicha calle, ambas de moderna construcción.

La rasante que deberá observar la fin-



ca sera la que se designe por el Director encor-  
gado de la via publica exterior.

Debiendo advertir que en esta alineacion el pro-  
prietario ni toma terreno para su solar ni lo  
cede para la via publica.

2.ª [La altura total de la fachada no excedera de  
diez y ocho metros medidos a los siete del punto mas  
bajo de la misma.

3.ª [Se tra construira piso bajo con la altura de trece  
pies de luz medidos por el punto indicado, principal,  
segundo y tercero con una altura arbitraria siempre  
que no sea menor de diez pies de luz y un rebaban-  
co o bien un entremeto de nueve pies el primero y  
diez el segundo a eleccion del propietario pero solo  
uno de estos pisos. Sobre la altura total señalada no  
se consentiran balcarchillas vivideras ni mas obras  
que las puramente indispensables para cubrir  
la finca.

4.ª [No se permite salirse ni retirarse de la alineacion  
acordada con ningun cuerpo del edificio sino des-  
pues de sentado un trazo de cornisa corrido en  
toda la longitud de la fachada y de la altura de  
un metro por lo menos. X

X  
Que la valla indispensable para la obra tenga  
la altura de siete pies y se coloque a distancia de  
dos metros de la linea de fachada, debiendo ocupar  
con este motivo de la via publica una superficie de  
trescientos noventa y dos pies cuadrados.

Examinado el plano de fachada y memoria



descriptiva de la casa que se quiere construir de  
nueva planta por cuenta de Don Bonifacio  
Recuero en un solar de su propiedad sito en la  
calle del Cardenal Cisneros y señalado con el  
numero 7 de la manzana 22 del ensanche for-  
mados por el Arquitecto de la Academia Na-  
cional de Nobles Artes de San Fernando Don Car-  
los Herrera, los hallo conformes a lo prevenido  
en las soberanas disposiciones de 10 de Junio de  
1834 y de 20 de Abril de 1867, pudiendo el Ayun-  
tamiento conceder la licencia que se solicita siem-  
pre que la construccion de la finca se ajuste  
al diseño presentado y ademas se observen enan-  
tes prescripciones se marcan en las Ordenanzas  
municipales y demas disposiciones vigentes res-  
pecto de la construccion de edificios y de  
fincas urbanas en esta Capital.

No obstante lo expuesto, acordareis en uno  
de vuestras atribuciones lo que os parezca mas  
conveniente.

Madrid 19 de Noviembre de 1873.

*F. Leizaola*

La Comision de Enanche, compo-  
nentemente autorizada, acuerda se otorga  
la licencia solicitada por D. Bonifacio Re-  
cuero para construir en el solar n.º 7 de la



AYUNTAMIENTO POPULAR  
DE  
MADRID  
Secretaria

calle del Cardenal Cisneros, con  
sujecion al precedente dictamen del  
Arquitecto de la Seccion y rasante  
que deberia remitir el Director de  
la via publica, y en su dia la de vello.  
Madrid 20 de Novbre. de 1873.

Fernando Con

Jos Bernaldo  
de Quirós

J. de la Llave

Jos Montalvo

Genaro Lopez







Ciudadano Director facultativo de las Vías púb.<sup>cas</sup>

Dicbre. 9/870

Servir señalar <sup>hacia la posible brevedad</sup> y remitir de oficio  
a la oficina de mi cargo lo referente cor-  
respondiente a la casa que se ha de edifi-  
car en el solar n.º 17, calle del Cardenal  
Cisneros, cuya tira de cuerdas se ve-  
rificó el día 17 del p.º p.º. ex.º viembre.  
D. Benigno Breuer  
Abuel, etc. - J. D.







OBRAS MUNICIPALES  
DIRECCION FACULTATIVA  
ACERAS EMPEDRADOS Y CAMINOS  
DE  
MADRID

Núm.<sup>o</sup> 228

Ni en la Oficina de la Comisaria ni en la Direccion facultativa, se ha recibido orden ni existe antecedente alguno relativo á la tira de cuerdas que es objeto de vuestra comunicacion del 3 del corr<sup>te</sup>, con fha 21 de Julio pasado si que se hizo una tira de cuerdas y se dió una rasante para la casa n.<sup>o</sup> 5 de la calle del Cardenal Cisneros y de esta se puede deducir la rasante que corresponde á la casa n.<sup>o</sup> 7 de la misma calle, estableciendo en el punto de interseccion de un eje con el de la nombrada de Jordán una cota de terraplen de 1.<sup>m</sup> 03 y pasando á nivel el punto que resulta al ángulo ó esquina de la casa n.<sup>o</sup> 5, de donde parte la rasante



te de la c.<sup>a</sup> del Cardenal Cisneros bajando 0,0283 por metro hacia el paso de Luchana. Esta es la variante definitiva que há de tener la calle cuando se termine la explanacion y á ella se háan de sujetar las construcciones nuevas, como la de que se trata, sin perjuicio de que por ahora debe, en concepto de provisional, adoptarse la actual, preparando la construccion al efecto de la manera conveniente á fin de evitar en su dia reclamacion de perjuicios.

Salud y República Federal.  
Madrid 5 de Diciembre de 1875

El Ayudante  
Justo Zapater

---



Pedro Menéndez Vega, Alcalde Presidente del Ayuntamiento de esta M. M. Villa.

Habiéndose solicitado por D. Román Becerra el necesario permiso para construir de nueva planta en el solar n.º 7, calle del Cardenal Cisneros <sup>+ man. 92,</sup> se instruyó el oportuno expediente, en vista del cual la Comisión de Ensenanza, autorizada al efecto por dicha Corporación municipal, se ha servido concederle por acuerdo de 20 de Noviembre ppdo., á condición de sujetarse al diseño de fachada presentado, de observar cuantas prescripciones se marcan en las Ordenanzas municipales y demás disposiciones vigentes respecto de andamios y de construir de fincas en esta Capital y de guardar las reglas que siguen:

La línea de fachada se establecerá sobre la recta que resulta de unir la medianería derecha de la casa n.º 1 con la izquierda de la señalada con el 9 en dicha calle, ambas de moderna edificación.

En el punto de intersección del eje de la calle referida con el de la de Pordán se fijará una cota de rasante de 1,º 53 y pasando á nivel el punto que resulta al ángulo ó esquina de la casa n.º 4 de donde parte la ramante de la propia calle de Cisneros bajando 0,º 283 por metro hacia el paseo de Buchana. Esto es la ramante definitiva que ha de tener la calle cuando se termine la explanación y á ella se han de sujetar las nuevas construcciones, en perjuicio de que por ahora debe, en concepto



de provisional, adoptarse la actual, preparándose estas de la manera conveniente a fin de evitar en su día reclamación de perjuicios.

(Según se copia desde la página 4.<sup>a</sup> del informe del Arquitecto hasta concluir la 4.<sup>a</sup>)

El Teniente de Alcalde del distrito y yo como también el Arquitecto municipal de la Sección pro-  
curamos visitar la obra ~~siempre que se presentara oportuna~~ para enterarnos de su estado y construcción; y una vez terminada ~~habrá de inscribirse~~ <sup>deberá</sup> al permiso de mi autoridad para poder alquilar las habitaciones.

Madrid ~~de~~ de Diciembre de 1873. - P. M. V.

Oficio de remisión al Teniente de Alcalde del distrito del Hospicio,  
de conocimiento al cargo de la Sección.

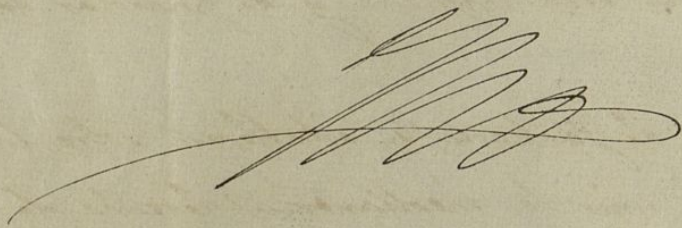



CONTADURIA  
DEL  
EXCMO. AYUNTAMIENTO POPULAR  
DE MADRID.



AÑO DE 1873

*Construcciones  
para de cuerdas*

El Recaudador de fondos municipales hará efectiva de D. *Bonifacio  
Pecuer*  
la cantidad de *cuarenta y ocho Pesetas*

que le corresponde satisfacer por *la licencia expuesta  
al en nombre para edificar la casa n.º 7  
calle del Cardenal Cisneros*

Madrid *28* de *nov* de 18 *73*

EL CONTADOR,

*Joaquin Maria Lopez Puigeceros*

*Mariano A. Bastanz*

Son pesetas

*48*

Recibí la espresada cantidad.

EL RECAUDADOR,

*M.º Pardo*





1801 24 001

AYUNTAMIENTO DE MADRID

SECRETARÍA DE AYUNTAMIENTO

El Ayuntamiento de Madrid, en sesión de 18 de Mayo de 1801,

ha acordado:

que se correspondan a los señores

Señor

Señor

Señor

Señor

Señor

A SERBATA