

5-66-136

1873.

AYUNTAMIENTO POPULAR.

Negociado de

Ensanche.

MADRID.

CLASE.

Construcción.

Expediente promovido por D. Domingo de
Guevara solicitando cercar un solar en la Carriata
de Obregon, hacer en el interior un cobertizo y prac-
ticar un paso de carros al mismo.

1871

CLASE

Pa
Y
de
Co
che
de
Se
Cu
Con
de
os
en
ce
ro
re
ne
ju
fa



Nº 1827708

Excmo Sr. Alcalde Popular de esta M. H. Villa.

8 Noviembre

D. Domingo de Guviana propietario

Por acuerdo gral

Queda a los autos Vecino de esta capital Calle del Barco nº 40 y posee a la 39 pral irda a 4.ª. expone que es dueño de un solar situado en la manzana 293 del ensanche cuya alineacion le fue señalada por el Sr. Arquitecto del distrito D. Alejandro Gomis

Dicenta

el cual tiene un fachada al Paso de la Ca

Comision de ensanche y construir en el interior un cobertizo, bajo la

En cumplimiento direccion del Sr. Arquitecto D. Tomas Aranguren, de lo que A. N. E. suplica se dignen dar las ordenes oportunas a os servios preveniendole por de que se le expida la correspondiente li en el decreto que ante cencia y se le permita atravesar con carros el cede debe manifestar - paso dandole entrada a en terreno.

ros que es indispen- Urvia que expone de la notoria justifica- rable que por el expo- cion de 4.ª. cuya vida que Dias m.ª a- nente se presente el

plano de la verja. Este interesado e Madrid 5 de Agosto 1873. ni cabe en tema Don.º de Guviana- sapia con que quierza termino alguno de la via publica

el Ayuntamiento de Madrid

80778
cerrar en posición y la memoria descriptiva de
la construcción de la misma según esta man-
dato en la R. O. de 20 de Abril de 1867.

No obstante lo supuesto, acordareis en uso de
vuestras atribuciones lo que os parezca mas justo
y conveniente.

Madrid 14 de Noviembre de 1873.

Alfonso Gomer

Quedamos de la Comisión de ensanche.

Examinado el plano y memoria descriptiva
de la cerca o muro de cerramiento que proyecta
construirse por cuenta de Don Domingo de Gua-
rra en un solar de su propiedad sito al lado
derecho de la Carretera de Aragón numerados
293 y 308 del ensanche formados por el Ar-
quitecto de la Academia Nacional de Bellas
Artes de San Fernando Don Carlos Arango-
ren los halló conformes a lo prevenido en las
dichas disposiciones de 10 de Junio de 1854 y
de 20 de Abril de 1867, pudiendo el Ayunta-
miento conceder la licencia que se solicita siem-
pre que la construcción se sujete al diseño
presentado y ademas se observen cuantas pres-
cripciones se marcan en las Ordenanzas munici-

ciudad y demás disposiciones vigentes respecto de
las construcciones en esta Capital.

No obstante lo expuesto, acordareis en uso
de vuestras atribuciones lo que os parezca mas
conveniente.

Madrid 13 de Noviembre de 1873.

Alcaldes

La Comision de Ensenche, autoriza-
da por el Ayuntamiento, acuerda se otorga
la licencia solicitada por D. Domingo de
Guerra para cercar su posesion y construir
en el interior un cobertizo; bajo las prescrip-
ciones marcadas por el Arquitecto municipal
en el precedente informe y en el de abolicion
citada y a la variante marcada por el Direc-
tor de las vias publicas; como al mismo tien-
po para que por su cuenta practique dicho
interesado una entrada de carros a su pose-
sion con arreglo a las condiciones establecidas
en casos analogos.

Madrid 20 de Noviembre de 1873.

José Bernaldo
de Quirós

José Montaña

Fernando González

J. de la Llave

Genaro Lopez

Ayuntamiento de Madrid

Memoria descriptiva de la construcción
de una cerca provisional que cierra los terrenos
pertencientes a D. Domingo de Guevara en la
Manzana 293 del Ensanche.

Los terrenos que se trata de cercar se
hallan comprendidos en la manz. 293 del
Ensanche irruindoles de límite por Oriente
y Norte las alineaciones de la Calle nue-
va de 15 m. entre las manz. 293 y 307 y la
de la Carretera de Aragón.

La construcción de la cerca según indica
el plano adjunto consiste en el encierro
de zanjas con pedernal, 20 centos de la
Orilla de sesenta centim. de espesor y un
metro treinta de alto sobre el cual se
proponen enanchones de igual clase y es-
pesor con cortinas de 20 centímetros en
la parte cerrada y tres ventanas a la
calle nueva y otra en el chaflán; dos
puertas cocheros una a la Carretera
y otra a la calle nueva; terminando

la cerca una albardilla de callosa teniendo
de altura toda ella cuatro metros; el todo re-
bocado formando una buena secuencia.

Madrid 12 de Noviembre 1873.

El Ayuntamiento
Firma: *Manuel*

SECCIÓN FACILITADORA

Manz.^a 293 del En-
sanche.

Planta gral y forma de las cercas.

Proyecto de cercas de cerram.^{to}
provisional del terreno propiedad del
Sr. D. Domingo de Guerrero.

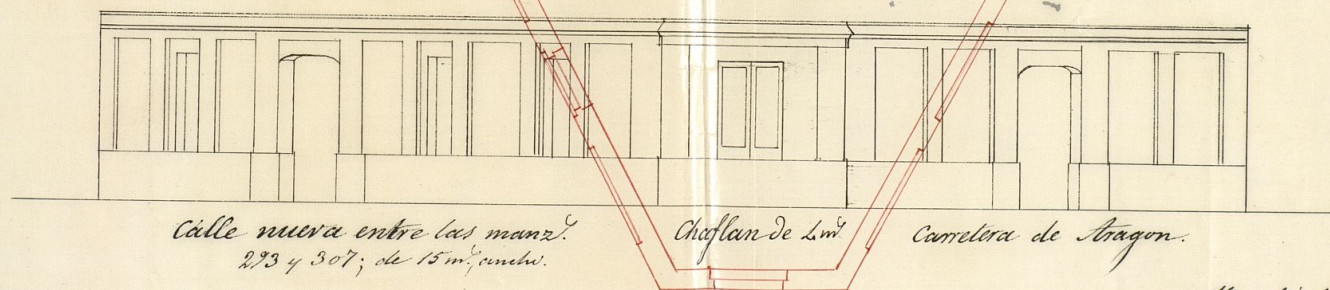

Escala de $\frac{1}{100}$

Madrid 12 de Noviembre 1873.

Tomás Brangieron

Proyecto de obras de saneamiento
provinciales del terreno perteneciente al
Sr. D. Domingo de Guzmán
Mans. 223 del Sr.
Duché

Planta general y forma de las obras

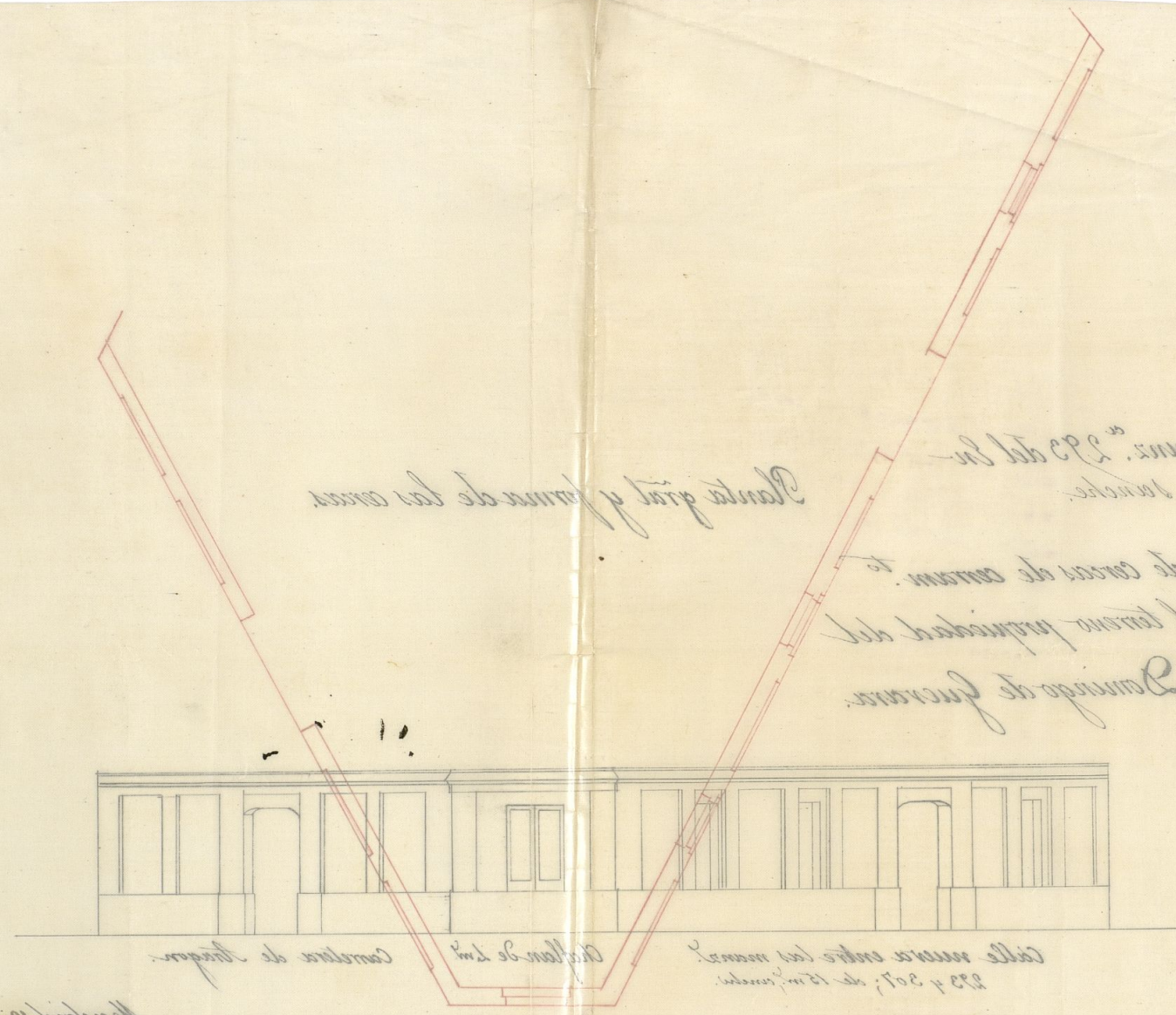

Calle Nueva entre las manzanas
223 y 207; de 15 m. anchura.

Calle de 2 m.
anchura de desagüe

Madrid 12 de Noviembre 1875
Domingo de Guzmán

Escala de 1/100