

5-66-47

1873.

AYUNTAMIENTO POPULAR.

Negociado de

*Ensanche.*

MADRID.

CLASE.

*Reformas.*

Expediente promovido por D. Mariano  
Bosco solicitando hacer varias modificaciones  
en la casa-lavadero calle de D.<sup>a</sup> Enrica n.<sup>o</sup> 34,



187

CL 72 E



Univeridad  
C.



R. S. f.º 171.

N.º 3452747

Exmo. Sr. Alcalde N.º del Ayuntamiento de Madrid

11 Junio  
Por acuerdo grab  
do de informe del  
Arquitecto de la Alc  
dia D. Juan  
Dicienda

D. Mariano Borge, vecino de esta Corte al.º  
expone: Que teniendo que derribar una pared en  
la casa Lavadero de Ropa, Calle de D.º Unaca  
N.º 84, para reedificarla de nuevo.

A. V.º. Suplica se le libe expedir para  
ello la correspondiente Licencia, á fin de que no  
se le ponga reparo alguno. Madrid 10 de Junio  
de 1873.

Mariano Borge  
C.

Estimado Sr

Se visita de la anterior solici  
tud pidiendo licencia para de  
moler y reedificar una pared en  
el Lavadero n.º 84 y practicando el  
reconocimiento necesario resulta  
que la construccion que se intenta  
se halla formada de fachada



7472548.71  
a la calle de D.<sup>a</sup> Moraca, antiguo  
camino de San Gildardo, y en su  
consecuencia para la nueva  
edificación que se intenta ha de  
solicitarse previamente la alineación  
o tira de cercos y someterse a  
aquella a las disposiciones de la  
Real orden de 10 de Junio del 1854.  
y demas de Policía urbana  
Madrid 16 de Junio del 1873.

Joaquín María Vega

13 Junio

Hayme saber al interesado lo informado  
por el Arquitecto

A. Alcalde int<sup>o</sup>

V. Sec. Tr.

Junio - 24 - 1873

Enterado del precedente informe  
del Arquitecto municipal.

Maximiano Borja





R-S- p.º 263.

Excmo. Sr. Alcalde primero de esta villa.

1.º Julio

D. Mariano Borge, en represen-

Por un lado, tacion de la Excmo. Gra. D.ª Maria  
general Francisca Crespi de Valldaura y Ca-

Por el otro, don  
don de D.º Domingo

procurador de D.ª Orraca a V.º E. atentamente

expone. Que deseando reconstruir

el muro de la

sección para alzar un cobertizo por la

Dicen

parte interior, en la forma que ma-

nifiesta el plano adjunto formado

por el arquitecto D. Federico Apa-

rei, director de las obras; y viéndole

para ello indispensable conocer la

dirección y rasante que le corres-

punde por dicha calle de



181788874

  
Doña Uraca

A V. E. Sup.<sup>ca</sup> se sirva disponer se le facilite  
la alineacion o tira de cuerdas a que  
ha de sujetarse. Madrid tres de  
Julio año del rector.

Margit<sup>to</sup> Excmo. Señor.  
Jedico Francis Mariano Borges

Así de la Comision de Enanche

Practicada la alineacion en la  
parte del Lavadero n.º 84 del  
Manzanares correspondiente  
a un trozo de la pared de circo  
mientro por su fachada a la calle  
de D.<sup>a</sup> Uraca, con arreglo a lo  
previsto en la Real orden de  
10 de Julio de 1858 remota; que  
establecida ya la alineacion de los  
subsiguientes pares de dicha calle por



Lavadero de la calle de S<sup>ta</sup> Urraca n.º 54.

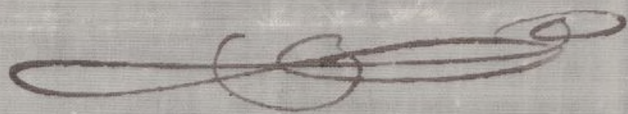
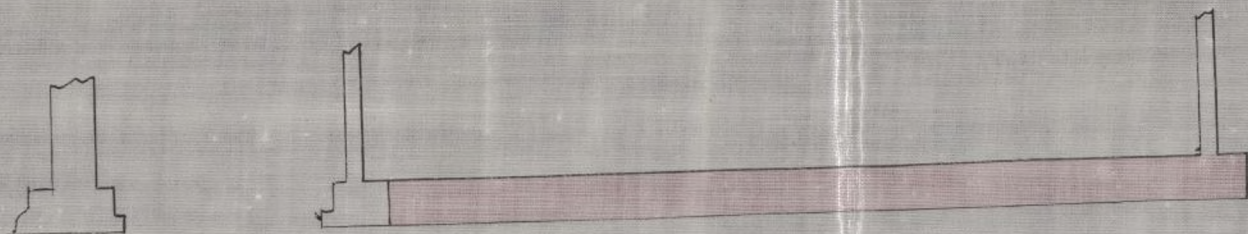
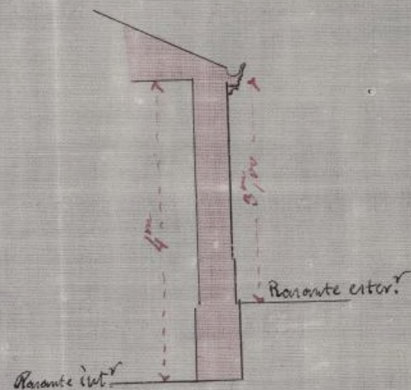
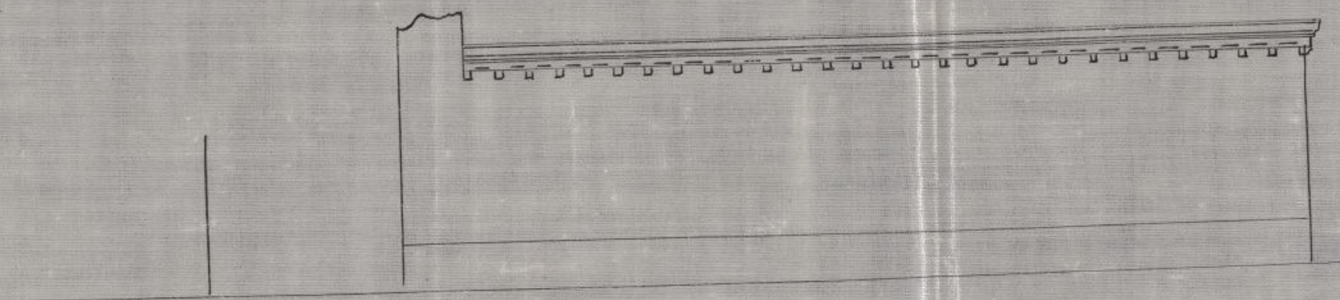

Madrid 2 Julio 1873  
18 agosto

Federico Aparicio

Ayuntamiento de Madrid



Las casas que constituyen parte del  
Barrio de Colmenares se ha trazado  
la alineacion para los números impa-  
res segun una recta paralela a su  
opuesta a la distancia de setenta y cin-  
co pies y cinco pulgadas quedando  
en este lado respecto de los guardas  
cantones que limitan la via de los  
carreages la misma distancia de  
cuarenta y siete pies y cinco pulgadas  
que se observa al frente de dichas  
construcciones desde el filo de las fa-  
chadas a la cara de las menciona-  
dos guardas vueltas que mira a la  
misma, y por lo tanto el trozo de  
fachada del citado Labadero deberá  
remeterse por su extremo izquierdo  
veinte y ocho centímetros y por el de-  
recho siete centímetros y midiendo  
dicho trozo de fachada una longitud  
de trece metros y quince centímetros  
resulta que se segrega de dicha finca  
para el ensanche de la via publica una  
extension superficial de dos metros  
y treinta decímetros cuadrados equi-  
valente a veinte y nueve pies cuadra-  
dos y setenta y dos centesimas de  
otro que al precio de setenta y cinco  
centimos de peseta cobra un pie com-



venido con el Arquitecto del intere-  
sado Don Federico Aparisi impor-  
tan la cantidad de veinte y dos  
pesetas y veinte y un centinos de peseta  
que en su dia deberan abonarse a dicho  
interesado de los fondos Municipales

Examinado el plano de la fachada  
de la pared de cerramiento que se inten-  
ta construir y que suscribe el mismo ar-  
quitecto Don Federico Aparisi, le en-  
cuentro conforme y ajustado a las pres-  
cripciones de la regla 23.<sup>a</sup> de la Re-  
orden de 10 de Junio de 1864 por la  
que no encuentro inconveniente  
en que V. S. se sirva a acordar  
se conceda la licencia que se pide pa-  
ra edificar de nueva planta di-  
cha pared con sujecion al plano  
presentado y a las disposiciones vi-  
gentes de Policia Urbana sobre construc-  
cion y seguridad, debiendose colocar  
sobre la cornisa una linea general o'  
cuerpo de plomo que recoja las aguas  
y las dirija a verter a la via publica al  
nivel de la cuneta o de la misma por me-  
dio de bajadas embocadas en el grueso  
de dicha fachada

Madrid 10 de Julio de 1873

Joaquin Maria Vega

Ayuntamiento de Madrid

Max



Madrid 11 de Julio de 1875.

Por acuerdo gral.

Para al Sr. Director facultativo de la via publi-  
ca para que se sirva determinar lo necesario referente?

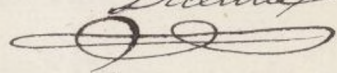
Dicentia  

Excmo. Sr.

148.

Para la cerca de cerramiento del lavadero n.º 54  
propio de la Excmo. Gra. Doña Maria Fran-  
cisca Crespi, se seguirá la rasante del camino  
de S. Pedro, al que corresponde la fachada  
pasando puntos a nivel desde el eje del  
camino a los extremos de la linea de  
fachadas.

Es cuanto sobre este asunto tengo que  
manifestar a V. E. para los efectos pro-  
cedentes.

Madrid 2 Agosto 1875.

El Jefe Director,

Juan Pardo









Excmo. Sr.:

D. Mariano Borge, en representacion de la Excmo. I<sup>ta</sup>. D.<sup>a</sup> Maria Francisca Crespi de Valldaura y Caro, ha pedido permiso para reconstruir un trozo de pared del lavadero numero 24, calle de D.<sup>a</sup> Moraca, con objeto de alzar un cobertizo interior en la forma que representa el plano adjunto.

El Arquitecto de Villa, a quien paso a informe, despues de senalar la correspondiente alineacion con arreglo a lo prevenido en la Real orden de 10 de Junio de 1858 quina puede concederle la licencia solicitada para construir de nueva planta dicha pared con sujecion a aquella y reglas facultativas que consigna.

Mediante la repetida alineacion resulta segregarse de la finca en beneficio del tránsito publico una extension superficial de veintinueve pies cuadrados y sesenta y dos centésimas, que al precio de setenta y cinco céntimos de peseta cada uno, convenido con el Arquitecto de la propiedad, importan la cantidad de veintidos pesetas, veintinueve céntimos, que en su dia deberá abonarse de los fondos municipales.

La Comision de Enanche hecha cargo del  
Ayuntamiento de Madrid



expediente y conforme en un todo con el dictá-  
men del perito municipal, es de parecer que  
D. E. puede servirse, sin inconveniente algu-  
no, conceder el permiso solicitado para levan-  
tar la pared repetida, determinándose en el  
documento que se copia, además, la rasante  
que aparece también fijada por el Ingenie-  
ro-director de la vía pública.

D. E., no obstante, acordará como siem-  
pre lo mas acertado.

Madrid 7 de Agosto de 1873.

*La Presidencia*  
*J. Mas*  
*Alcaldes*  
*J. Coma*

Madrid 13 de Agosto de 1873.

En su Ayuntamiento popular.

Con la comisión.

Dicenta

*[Signature]*







expediente y conforme en un todo con el dicta-  
men del jurado municipal, es de parecer que  
D. E. pueda servir, en consecuencia, algu-  
no, conceder el permiso solicitado para dem-  
strar la pared repetida, determinar el  
documento que se expida, además, la minuta  
que aparece también fijada por el Excmo.  
ayuntamiento de la villa pública.

D. E., no obstante, acordará como sien-  
ga lo más acertado.

Madrid 7 de Agosto de 1873.

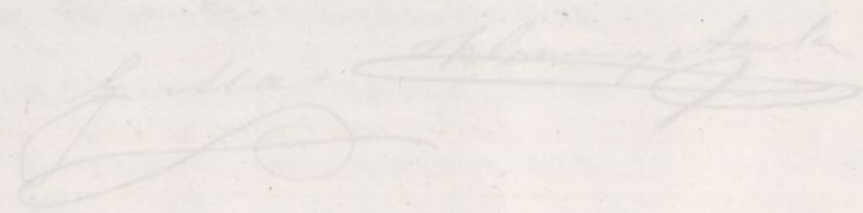
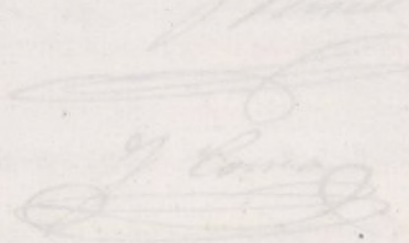
Y. Pina y Ma.   
  
Y. Pina y Ma.

Madrid 13 de Agosto de 1873.

En su Ayuntamiento popular

ben la licencia





Pedro Menéndez Vega, Alcalde-Presidente  
del Ayuntamiento de esta M. N. Villa.

Habiéndose solicitado licencia por D. Ma-  
riano Borge, en representación de la Coma. I. de D. Ma-  
ria Francisca Crespi de Valldaura y Caro, para recons-  
truir un trazo de pared del lavadero n.º 54, calle de D. Ur-  
ca, ~~en la plaza~~ con objeto de abrar un cobertizo interior en  
la forma que representa el plano que acompaña, se instruyó  
el oportuno expediente, en vista del cual ~~el Ayuntamiento~~ el Excmo.  
Ayuntamiento se ha servido concederle por acuerdo de 19  
del actual, á condición de sujetarse á las condiciones si-  
guientes:

Dicho trazo de fachada deberá remeterse por un extremo  
izquierdo veintiocho centímetros y por el derecho siete centí-  
metros, y midiendo ~~una~~ longitudinal de 13 metros y 15 centí-  
metros, resulta que se regrese de la finca para el ensanche  
de la vía pública una extensión superficial de dos metros y  
treinta decímetros cuadrados, equivalentes á 29 pies cuadra-  
dos y 62 centésimas de otro, que al precio convenido de 75  
centimos de porata cada un pie, importan la cantidad  
de 22 poratas y 21 centimos de otro, que en su día de-  
berá abonarse á la intorsada de los fondos munici-  
pales.

Se observará la variante del camino de San Pedro, al  
que corresponda la fachada, pasando puntos á nivel des-  
de el eje del mismo á los extremos de la línea de <sup>esta</sup> igualdad.

Las obras de edificación de la pared se ejecutarán con  
arreglo al referido plano, guardándose las disposiciones vi-  
gentes de Policía Urbana sobre construcción y seguridad,  
y colocando sobre la cornisa una línea general ó canal  
de plomo que recoja las aguas pluviales y las dirija



à vorter à la via pública al nivel de la cuneta de  
la misma por medio de bajadas de plomo ó zinc em-  
bebidas en el grueso de la repetida fachada.

De este documento se tomará razón en la Gerencia  
de Alcaldía del distrito respectivo.

Madrid 27 de Agosto de 1878. = P. M. V.

Oficio de remisión al Sr. H. de Alcaldía del dist. de la Audiencia.

Sr. Contador de este V. H.

Concedida licencia á favor de D. Mariano Berge  
en representación de la Com. Soc. D. María Francisca  
Grispi de Valldaura y Caro, para reconstruir <sup>x toro de</sup> un ~~paral~~ <sup>paral</sup>  
del lavadero n.º 54, calle de D. Urrea, resulto de la ali-  
neación aprobada tomarse de dicho finca en beneficio del  
tránsito público una superficie de 29 pies cuadrados y 62  
centímetros de otro, los cuales tasados de común acuerdo á  
razón de 15 céntimos de renta cada uno, importan la suma  
de 22 pesetas 21 céntimos, que deberá abonarse en su día  
à la interesada de los fondos municipales, según acuerdos  
del Excmo. Ayuntamiento fecha 13 del actual.

Lo que pongo en conocimiento de V. H. a los efectos oportu-  
nos en la Oficina de su cargo.

Dios, etc. = P. D.



CONTADURIA

DEL

EXCMO. AYUNTAMIENTO POPULAR

DE MADRID.



AÑO DE 1873

## DERECHOS DE LICENCIAS PARA OBRAS.

El Recaudador de fondos municipales hará efectiva de D. *Mariano Berge*  
la cantidad de diez pesetas cincuenta céntimos que le corresponde  
satisfacer por derechos de una licencia que ha de expedirse á su nombre  
para *reconstruir la pared de cerramiento  
del Lavadero Num. 14 por la par-  
te que da á la calle de D. Perce*

Madrid 26 de *Agosto* de 1873

EL CONTADOR,

*M. Joaquín María López Puigcerver.*

*Mariano A. Fontan*

Son pesetas 10<sup>50</sup>.

Recibi la expresada cantidad.

EL RECAUDADOR,

*Leopoldo Argos*

Ayuntamiento de Madrid



la corte a la vez publica el nombre de la ciudad de  
la misma por medio de la ley de la plaza a una en  
habida en el caso de la oportuna publicación



CONTRADICCIÓN

DEC

AÑO DE 1877

EXCMO. AYUNTAMIENTO POPULAR

DE MADRID

DERECHOS DE LICENCIAS PARA OBRAS.

El Recaudador de fondos municipales para electiva de D.  
la cantidad de diez pesetas cincuenta céntimos que le corresponde  
satisfacer por derechos de una licencia que ha de expedirse a su nombre

para

de 1877

de Madrid

Joachim Illera Lopez Ruiz

Son pesetas 10.50

EL RECAUDADOR