

*A. de J**5-103-36***1873.**

AYUNTAMIENTO POPULAR.

Negociado de Obras

MADRID.

CLASE. Construcciones.

Expediente promovido por D. <sup>Don</sup> Manuel Gar-  
cia Diez para reedificar la Casa n.º 28.  
de la Calle de San Ildefonso. —

2013 : 29



181

W. 2 E. 13 10 7 J.

GEASE

Exhibición





Salon de 170-  
De la Hoyda



Nº 1547308

R. g. f.º ~~484~~ 484.

Hospital

004461

Exmo Sr. Alcalde popular de esta  
M. H. V.

18 Enero  
Por acuerdo del D. Manuel Garcia Diaz, dueño de  
Por acuerdo del D. Manuel Garcia Diaz, dueño de  
Por al Arguente la Casa Calle de San Mateo n.º  
to de la Sección 28 Moderna y antiguo de la manzana  
1º y informe 22, con vuelta a la Calle de la Espe-  
deración y concedida a V. E. hace presente que tra-  
valla Dicente dando de demoler la citada finca, para  
construir una de nueva planta, y con-  
objeto de que por el Arquitecto  
D. Francisco Garcia Martinez, que  
Como Sr. es el que ha de dirigirla, se lea en  
Cumpliendo con las correspondientes planas, le es nec-  
el acuerdo que las correspondientes planas, le es nec-  
antecede de materia que por el Arquitecto Mani-  
nifestar a V. E. que el del Distrito se le pague la  
no halla inconveniente en que se de tener la nueva finca, en esta atención  
conce. A. V. E. suplica se sirva darle la corres-  
da la licencia que pende de licencia para demoler  
se solicita para la finca, colocación de baldas, y que  
demoler la casa por el Arquitecto Municipal se le marque  
numero 28 de la finca alineación. Dado en V. E. en el Ma-  
rille de San Mateo. Dado 13 de Enero de 1873 =  
fouso con vuelta a

Manuel Garcia Diaz



la de la Esperancilla y colocar valla delante de su  
fachadas; debiendo ejecutarse dichas obras bajo di-  
reccion de Exaltativo legalmente autorizado, y con  
observancia de los art.<sup>os</sup> 96, 99 y 100 de las Ordenanzas  
Municipales y demas disposiciones vigentes.

La valla se situara paralelamente y a la distan-  
cia de dos metros de la linea de fachada, la cual  
tiene por la calle de S.<sup>a</sup> Yldelfonso 16 metros 24  
centimetros y por la de la Esperancilla 9 metros  
80 centimetros; de manera que encerrara de la via  
publica una superficie igual a 54 metros 7 deci-  
metros cuadrados equivalentes a 735 pies 8 decimas  
cuadrados, por cuya superficie habra de aplicarse  
el impuesto que el interesado debera satisfacer en  
este concepto.

Respecto a la demarcacion de alineacion y ruan-  
te V. E. proveyera lo que estime mas conveniente se-  
gun las formalidades acostumbradas.

Madrid 20 Enero de 1873.

El <sup>Argto</sup> Municipal  
de la 4.<sup>a</sup> Seccion.

Aguilón D. P. <sup>Don</sup>

De Encar

Expidase la licencia por el deslinde, y justificante  
que sea luego satisfecho el interesado los derechos  
de tira de cuerdas, segun tarifa, para que el Poniente  
de Abende del distrito del Hospital para que  
se sirva disponer se lleve a efecto la operacion  
en los terminos de costumbre, y una vez in-  
formado por el Ayuntamiento de la Seccion de  
cuenta en Comision de Obra

Avalos



Madrid 19. de Febrero de 1873.

Cumplase lo mandado por el C. d. Al-  
cal 1.º a cuyo efecto se citara 'segun esta' presen-  
do para el dia 22. del corriente y hora de las do-  
a desta mañana para que pueda verificarse  
el acto de la tira de cuentas que se solici-  
ta en esta instancia, y terminada este in-  
forme el Sr. Arquitecto imp. de esta Seccion  
remitiendole por este una vez diligenci-  
ada al Excmo. Sr. Alcalde Vº



El Encarcelado

Mariano Pardo

Pastorini

Diligencia

Segundamente por el Sr. p. me las comuni-  
caciones convenientes para que tuviera el Sr.  
Cumplimiento lo dispuesto por S. E. e' tiene entre  
ga de estas diligencias al Sr. Arquitecto imp. =



José Pardo

Sres. de la Comision de Obras.

Cumpliendo con la orden que se me comu-  
nicó en 20 del actual por la Secretaria del Excmo.  
Ayuntamiento, para que demarcase la ali-

Ayuntamiento de Madrid



alineacion de la casa núm.<sup>o</sup> 28 de la calle de S.<sup>a</sup> Hdefonso y núm.<sup>o</sup> 3. de la calle de la Esperancilla, procediéndose a verificarla con arreglo a la aprobada para dicha calle; resultando que, la linea actual de fachada de la casa que se va a construir, tiene que remeterse por la medianeria de la calle de S.<sup>a</sup> Hdefonso con la casa núm.<sup>o</sup> 30, diez y seis centímetros, adelantando por el otro extremo de su actual fachada, normalmente a la alineacion futura, ocho centímetros, con lo cual toma terreno de la via pública por este último extremo y de la calle de S.<sup>a</sup> Hdefonso en una forma triangular, veinte y tres decímetros, cincuenta y ocho centímetros cuadrados y por el extremo anteriormente descrito cede ochenta y seis decímetros cuarenta centímetros cuadrados. Las extensiones de las fachadas por esa misma calle son las siguientes; la que va a desaparecer mide diez y seis metros veinte centímetros y la que va a sustituir la por la nueva alineacion demarcada tendrá diez y seis metros sescientos noventa y cinco milímetros. Respecto de la alineacion por la calle de la Esperancilla, la fachada actual deberá adelantarse por la medianeria contigua a la casa núm.<sup>o</sup> 5, diez y seis centímetros normalmente a la alineacion futura y adelantará tambien y en la misma forma por el otro extremo de su actual linea de fachada con que vuelve a la calle de S.<sup>a</sup> Hdefonso, cuatrocientos cincuenta y cinco milímetros. Las fachadas tanto la que va a desaparecer, como la nueva que ha de sustituirla, miden la primera o sea la antigua fachada, nueve metros setecientos treinta y



cinco milímetros, y la nueva que ha de tener la finca que va á reconstruirse, nueve metros novecientos treinta y cinco milímetros; á consecuencia de esta operación, la casa núm.º 3. de la calle de la Esperancilla, tomará de la vía pública en una forma trapezoidal y apropiada dos metros, noventa y ocho decímetros y noventa y tres centímetros cuadrados, que equivalen en jinto á treinta y ocho pies, cincuenta décimos cuadrados. De todo lo cual resulta, que por la calle de S.º Ydefonso cede esta finca ochenta y seis decímetros cuarenta centímetros cuadrados y toma de la propia calle veinte y tres decímetros, cincuenta y ocho centímetros cuadrados; de forma que cede aun por dicha calle á aquella casa, sesenta y dos decímetros y ochenta y dos centímetros cuadrados, que equivalen á ocho pies nueve décimos cuadrados; y como la superficie apropiada por la calle de la Esperancilla resulta ser de..... 2, 98<sup>ds</sup> 93<sup>cs</sup>

de los cuales deberán deducirse los que aun resulta ceder por la otra calle y que son..... 0, 62<sup>ds</sup> 82<sup>cs</sup>

Quedan como apropiados de la vía pública,..... 2, 36<sup>ds</sup> 11<sup>cs</sup>

Los expresados dos metros, treinta y seis decímetros, once centímetros cuadrados, equivalentes á treinta pies cuarenta y un décimos cuadrados, han sido tasados de común acuerdo con el arquitecto del propietario á razón de siete pesetas cada pie cuadrado, importando la cantidad de doscientas doce pesetas ochenta y siete céntimos; la misma que



el interesado deberá satisfacer al Excmo  
Ayuntamiento.

Es cuanto juzgo deber informar á  
V. S. S. que esto no obstante acordaran lo que  
tengan mas conveniente.

Madrid 24 de Febrero de 1878.

El Arquitecto Municipal  
de la 4.<sup>a</sup> Sección.

José María F. Peral



CONTADURIA

DEL

EXCMO. AYUNTAMIENTO POPULAR

DE MADRID.



AÑO DE 1873

DERECHOS DE LICENCIAS PARA OBRAS.

El Recaudador de fondos municipales hará efectiva de D. *Mamuel*

*García Sáiz*

la cantidad de diez pesetas cincuenta céntimos que le corresponde satisfacer por derechos de una licencia que ha de expedirse á su nombre

para *demoler la casa n.º 28 calle de S.º*

*Ildefonso con vuelta á la de la Supercanilla*

*y colocar la correspondiente Valla*

Madrid *3* de *Febrero* de 1873

EL CONTADOR,

*Joaquín María López Puigcerver.*

*Valla 64'10*  
Son pesetas **10'50.**

*54'60*

Recibí la expresada cantidad.

EL RECAUDADOR,

*M.º Pardo*

*P.º*  
Ayuntamiento de Madrid





1871

EXCMO AYUNTAMIENTO DE MADRID

ALCAIDE

DEPARTAMENTO DE ECONOMIA Y HACIENDA

El Ayuntamiento de Madrid

ha acordado en su sesión de 10 de Mayo de 1871

de 1871

Madrid

Don Juan de Dios

Don Juan de Dios



D. Simeon Avalos y Agra C<sup>a</sup>

Por la presente concedo permiso a D.  
Manuel Garcia D<sup>n</sup>, para demorar la  
casa n<sup>o</sup> 28 de la Calle de San Yldefonso  
con vuelta a la de la Siperanilla y co-  
locan valla delante de sus fachadas, debien-  
do ser hasta cuatruaños.

(Aquí la nota)

Madrid 3 de Febr<sup>o</sup> 1873.

D<sup>no</sup>. de licencia 10' 50 p<sup>tas</sup>

1<sup>a</sup> Mensualidad devuelta 4' 10

Total 54' 60

Alc.<sup>d</sup> del Hospital - Arg.<sup>t</sup> Sr. P<sup>ro</sup>  
fmo



EXC

SC



CONTADURIA

DEL

EXCMO. AYUNTAMIENTO POPULAR

DE MADRID.



AÑO DE 1873

Tira de cuerda

El Recaudador de fondos municipales hará efectiva de D. Manuel  
García Reyes  
la cantidad de Cincuenta Pesetas

que le corresponde satisfacer por derecho de la licencia  
a su nombre p<sup>a</sup> efectuar la tira de  
cuerda en la casa n<sup>o</sup> 28 calle de San  
Ildefonso

Madrid 15 de Febo de 1873

EL CONTADOR,

Joaquín María López Puigcerver.

Son pesetas

50

Recibi la expresada cantidad.

EL RECAUDADOR,

Ante

Ayuntamiento de Madrid





AYUNTAMIENTO DE MADRID

V 2 LN

El Recaudador de los impuestos municipales (partida 1.ª)

la cantidad de

que le corresponde satisfacer

de 18 de

Don Juan de Dios

Don Juan de Dios

El Recaudador



OBRAS MUNICIPALES  
DIRECCION FACULTATIVA  
ACERAS EMPEDRADOS Y CAMINOS  
DE  
MADRID

Núm.<sup>o</sup> 31.

Para la construcción de la casa n.<sup>o</sup> 28 de la calle de S. Hdefonso con vuelta a la de la Esperancilla, quedó determinada la siguiente rasante

Para la calle de S. Hdefonso se situará el ángulo ó esquina de la casa a nivel con el opuesto de la misma calle frente a su actual fachada y uniendo dicho ángulo con la medianería contigua se tendrá la rasante provisional ó sea la que hoy existe que no puede variarse; pero se prepararan los batientes para en su día unir el ángulo expresado con el de la calle de S.<sup>ta</sup> Joes en una sola rasante siguiendo la misma altura de la casa que se trata de edificar.



Para la calle de la Esperan-  
cilla se mirará el ángulo deter-  
minado en la rasante de la de  
U. Hdefonso para la nueva casa  
con la medianería de la calle  
de la Esperancilla en la mis-  
ma acera pero preparándose  
para una sola rasante entre  
las calles de U. Habel y S. H-  
defonso siguiendo la acera de  
los núm. impares.

Dios que. a' V. S. m. d. S.  
Madrid 28 Febrero 1873.

P. El Reg.º Director,  
M. Lorenzo Barrio  
Puyol

Secretario del Excmo. Ayuntamiento  
Ayuntamiento de Madrid





Nº 1522407  
R. G. f.º 496

Excmo Sr. Ayuntamiento de esta M.  
H. V.

28 febrero D. Manuel Garcia Diez; dueño  
Por acuerdo grande de la Casa Calle de San Yldefonso  
Donde a la finación <sup>10 n.º</sup> y antiguo 28 moderno con  
de obras, movió en suelta a la de la Esperancilla  
por me del Arzobispo comprendida en la manzana 22  
trata de la seccion a V. E. hace presente, que tratan-  
Dicen a V. E. de edificar de nueva planta  
~~de~~ de edificar de nueva planta

Srs. de la Comi- una casa en el sitio que hoy es  
sion de Obras, por adjunto remite para su apro-  
Cumpliendo vuestro, el dictamen de las nuevas  
con el decreto que fuchados y memoria de su Cont-  
autocede, y exa- tenciones, formadas por el Arqui-  
minados los pla- nos y memoria tecto D. Francisco Garcia Mar-  
facultativa fir- tinez en esta atencion a  
mados por el Arzobispo V. E. Suplica se sirva concederle la Corre-  
D. Fran.º Garcia p.º diente licencia para edificar dha  
Martinez, debo casar Madrid 28 de febrero de 1873  
manifestar a V. S. S., Manuel Garcia  
que los he halla-  
do conformes, por lo que no encuentro inconveniente en que  
sean aprobados por V. S. S. a tenor de la Real orden de 20 de  
Ayuntamiento de Madrid



Abril de 1867, y que se le copida la licencia que  
solicita; debiendo ajustarse la construcción de nueva  
casa, á dicho plano y memoria y á lo dispues-  
to en la Real orden de 10 de Junio de 1844, sobre  
alturas en las edificaciones, y á las demás dispo-  
siciones vigentes.

El cuauto jingo deber informar á V. U. G., que  
esto no obstante, acordarán lo que mejor estimen.  
Madrid 2 de Marzo de 1873.

El Arquitecto Municipal  
de la 1.<sup>a</sup> Sección.

Agustín F. Gero



Proyecto de fachadas de la Casa  
que en esta Corte y su calle de San Ildefonso n.º 28 moderno, 8 antiguo de la man.ª 22, con vuelta á la de la Esperancilla,  
se trata de construir, propia del Sr. D. Manuel Garcia Diaz.

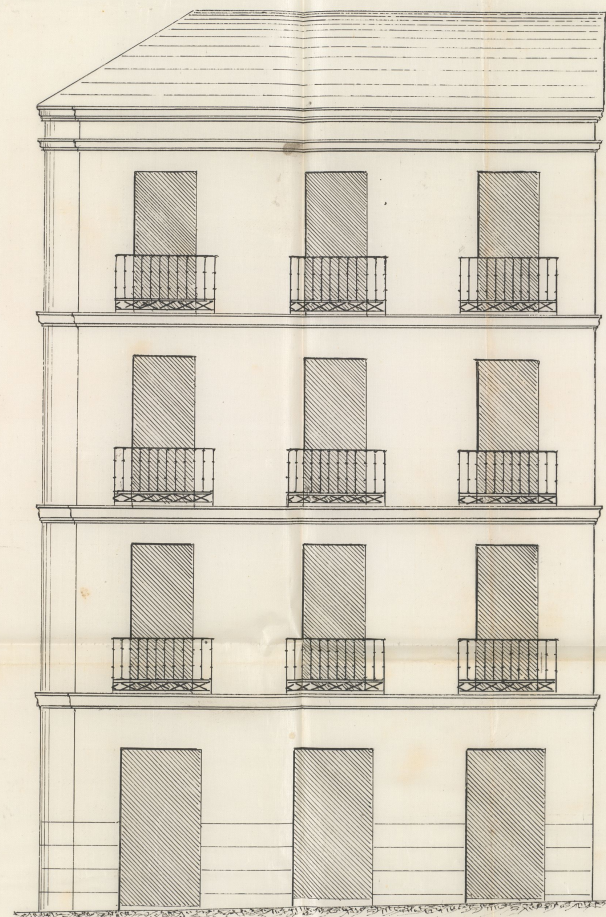

Escala de 100 50 0 1 2 3 4 5 6 7 8 9 10 11 12 Metros.  
10 2 3 4 5 6 7 8 9 10 11 12 Pies.

Ayuntamiento de Madrid

Madrid 24 de Feb. de 1873

Fran. Garcia  
Martinez



# Memoria sobre la construcción de una casa propia del Sr. D.<sup>n</sup> Manuel García Díez

**Situación.** Tiene de superficie el solar sobre que ha de edificarse la nueva finca dos mil cuatrocientos diez y siete pies cuadrados, equivalentes a ciento ochenta y siete metros superf. y seiscientos setenta y uno milímetros de otro, y se halla situado en esta villa, en el distrito del Hospital, calles de S. Yldefonso y de la Esperanza, marcado con los números 28 y 3 nuevos, 6 antiguo de la manzana 22.

**Distribución.** Contará esta casa de sótano, piso bajo, principal, segundo tercero y de vanos; la planta baja se distribuirá en dos tiendas con su correspondiente habitación, portal escalera patio, y una habitación interior; los pisos superiores en tres cuartos exteriores y otro interior en cada una de sus plantas, y los de vanos se agregarán a los cuartos exteriores.

**Construcción.** Hecho sobre el terreno el replanteo de muros y sótano, se hará un vaciado y profundizarán los zanjos hasta encontrar terreno firme, y se formarán los cimientos con buena mampostería o fábrica de ladrillo toro con mortero de cal y arena,



siendo un metro espesor de un metro el  
de fachadas y sesenta centímetros el de  
traviesas; 2.º Cielo con cuatro pilas de  
caneles en las dos fachadas, según los  
diseños adjuntos, que se construirán  
de fábrica de ladrillo con el grueso de  
ochenta centímetros sobre la canela  
terminando con sesenta centímetros al  
recibir el alero de madera y yeso,  
con canelón y bajada de plomo; las  
traviesas y medianerías se entramarán  
con maderas de terciado en las pajas y  
principal, con sermas en las del segun-  
do y tercero, y con maderas de bo-  
avillas, todos los entramados se maci-  
zarán con ladrillo y yeso guarni-  
cido y blanqueado; los suelos de maderas  
torjados a cielo raso, solados con baldos-  
sin; las armaduras del marco corres-  
pondrán cubiertas de tabla y teja. Toda  
la distribución de las habitaciones se  
hará con tabiques sencillos entrame-  
dos; la escalera principal será de las  
llamadas de trancera, los comunes  
con sus bajadas que recibirán las  
aguas pluviales, con un acometimiento  
ala alcantarilla; los fogones y ca-  
minos de chimenea con las debidas  
precauciones para evitar incen-  
dios: toda la carpintería de taller  
con sus herrajes y cristales, y las



demas obras de los diversos officios en  
pintura, reboco, estucado, papel pinta-  
do, y demas adornos, se ejecutaran to-  
das con el mayor esmero y la po-  
sible perfeccion

Madrid 26 de febrero de 1673

Juan. P. Garcia  
Martinez



A. ROMANOS T.



Excmo. Sr.

D. Manuel García Díez, dueño de la casa Calle de San Ildefonso número 28 moderno, con vuelta a la de la Esperancilla, solicita licencia para reedificarla de nueva planta, y habiéndose instruido el oportuno expediente, resulta de él que:

Por la calle de la Esperancilla adquiere la finca, de la vía pública - - - - - 38 Pies 50 decimios.

Por la de San Ildefonso cede la misma a favor de Madrid - - - 8 ' 09 "

Se apropia de la vía pública - - - 30 ' 41 que tasados de común acuerdo con el Arquitecto del propietario a razón de 7 pesetas cada pie cuadrado, importan la cantidad de 212 pesetas 87 centimos.

Examinado por el facultativo municipal de la Sección el plano y memoria, no encuentra inconveniente en que se conceda la licencia solicitada a tenor de las prescripciones que determina; y el Sr. Ingeniero Director de las vías públicas fijó las ruinas a que debe sujetarse la construcción de la fachada.

Por todo lo expuesto, esta Comisión de Obras tiene el honor de informar a V. E., que puede servirse acordar la concesión de la licencia, previo pago a los fondos municipales de las 212 pesetas 87 centimos importe de los 30 pies 41 decimios de terreno que resta apropiarse de la vía pública, percibiéndose por tesorería además el 10 por 100 correspondiente a los 8 pies 9 decimios que cede la finca para la vía pública según arriba se halla demostrado.

V. E., no obstante, acordará como siempre lo mejor.

Madrid 8 de Marzo de 1873.

*Roberto Armas* *Juliano Pinetti* *Francisco Madrazo*

*Ma*



diel 12 de Mayo de 1873

Inm<sup>te</sup>ty- popular

Conforme con la Comision. =

Dicento

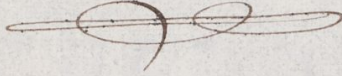



CONTADURIA

DEL

EXCMO. AYUNTAMIENTO POPULAR

DE MADRID.



AÑO DE 1873

## Construcciones

El Recaudador de fondos municipales hará efectiva de D. *Mamuel Garcia Diez*  
la cantidad de *cuarenta y ocho Pesetas*

que le corresponde satisfacer por *la licencia a su nombre*  
*para edificar de nueva planta en la calle*  
*de San Ildefonso nº 28 con vuelta a*  
*la de la Espinacilla*

Madrid *21* de *Nov* de 1873

EL CONTADOR,

*Joaquín María López Puigcerver.*

Son pesetas

*48*

Recibi la expresada cantidad.

EL RECAUDADOR,

*M. L. P.*



AÑO DE 187



EXCMO. AYUNTAMIENTO POPULAR

DE MADRID

COP. 1.ª

187

V

S

N

El Regentador de todos municipios tiene el honor de la

la ciudad de

que lo correspondiente subsisten por

de 18

de

Madrid

el 1.º de

José María López Sanguino

San Pedro

Señal de extracción oficial

EN RECAUDACIÓN



D. Pedro Bermúdez Orcasitas, Alc.º Previs.º int.º Co.º

Habiéndose solicitado licencia por D. Manuel García Díez, dueño de la casa n.º 28 mod.º con vuelta a la de la Esperancilla n.º 3.ª para edificarla de nueva planta, se instruyó el oportuno expediente y en su vista y del informe emitido por la Comisión de Obras, el Excmo. Ayuntamiento en sesión de 12 del actual se sirvió conceder el permiso pedido bajo las prescripciones siguientes:

1.ª La línea de fachada de la referida casa tiene que remeterse por la medianería de la Calle de San Ydefonso con la casa n.º 20, 16 cent.º Adelantándose por el otro extremo de su actual fachada normalmente a la alineación futura, ocho centim.º. Con lo cual toma terreno de labor pública por este último extremo y de la Calle de San Ydefonso en una forma triangular 23 decímetros cuadrados ~~y ocho centímetros cuadrados~~ y por el extremo anteriormente dicho cede 36 decímetros 40 centim.º cuadrados.

La extensión de las fachadas por la misma calle son las siguientes: la que va a desaparecer mide 16 m. 69 centímetros, veinte centim.º y la que va a sustituirse por la nueva alineación ~~señalada~~ <sup>señalada</sup> tendrá 16 m. 699 mil.º

2.ª La alineación por la Calle de la Esperancilla de la fachada actual, deberá adelantarse por la



mediana contigua á la casa n.º 5.º 16 centímetros  
normalmente á la Abisicacion futura y adelantara tambien  
y en la misma forma por el otro extremo de la actual  
línea de fachada con que vuelve á la Calle de San Ylde-  
fonso 455 milímetros.

Las fachadas tanto la que va á desaparecer  
como la nueva que ha de sustituirla miden 6.º  
hasta hasta de la vía pública 2.º 36.º 11.º

Los expresados 6.º hasta Ayuntamiento.

3.º

La Variante de la Calle de San Yldefonso  
se situará el ángulo ó esquina de la casa á ni-  
vel con el opuesto de la misma Calle frente á  
la actual fachada y teniendo dicho ángu-  
lo con la mediana contigua se tendrá la  
variante provisional ó sea la que hoy existe  
que no puede variar; pero se prepararán  
los batientes para en un día unir el ángulo ex-  
presado con el de la Calle de Santa Cruz en una  
sola variante siguiendo la misma acera de la  
casa que se trata de edificar. Para la Calle de  
la Esperancilla se unirá el ángulo determi-  
nado en la Variante de la de San Yldefonso  
para la nueva casa con la mediana  
de la Calle de la Esperancilla en la misma  
acera pero preparándose para una sola



varante entre las Calles de Santa Isabel y San  
Ysidro, siguiendo la acera de los núm. impares.

1<sup>a</sup> La construcción de la casa se sujetará a los  
planos, y <sup>memorias</sup> memoria facultativa firmados  
por el Arquitecto D. Francisco Gancia  
Mantener, por hallarse conforme a la Real  
Orden de 20 de Abril de 1867, debiendo asis-  
tente dicha construcción a la dispuesto en  
la Real Orden de 10 de Junio de 1864 so-  
bre atenuar en las edificaciones y a las di-  
posiciones vigentes.

5<sup>a</sup> Las obras serán dirigidas por facultativo legal-  
mente autorizado acreditándose previamente ante la  
Junta de Alcaldía del Distrito.

6<sup>a</sup> Una vez terminadas las obras, habrá de so-  
licitarse el correspondiente permiso para que  
puedan alquilarse las habitaciones, acompa-  
ñando certificación que en que se justifique  
hallarse completamente sanas y en di-  
posición de ser habitadas.

Madrid 22 Mayo 1873.

Dtor. de licencia 118 peretas

Alc. del Hosp. Arg. Pno.  
Hno,







N. Contador de esta Villa.

Marzo 24/373.

El Excmo. Ayto. de esta Villa, se ha visto acordado en sesión de 12 del corriente, la concesión de la licencia solicitada por D. Manuel García Díez, para construir de nueva planta la casa de su propiedad Calle de San Ildefonso n.º 28, <sup>resultando</sup> ~~resultando~~ del expediente instruido ~~del informe del Ayto. de la herencia~~ que por la ~~Calle~~ <sup>esta última</sup> Calle adquiere <sup>el solar</sup> la ~~finca~~ <sup>finca</sup> de la vía pública 38 pies 50 décimos cuadrados y por la de San Ildefonso cede la misma a favor de Madrid 3 pies 9 décimos cuadrados, <sup>se</sup> ~~apropia~~ <sup>para</sup> ~~por contingente~~ de la vía <sup>pp. ca</sup> 30 pies 11 décimos cuad. que trasados de común acuerdo con el Ayto. del propietario a 7 pesetas cada pie, importan la cantidad de 212'37 pesetas, que deberán abonar el Sr. García Díez a los fondos Municipales, con mas el 10 pto correspondiente a los 3 pies 9 décimos que ~~deja~~ <sup>deja</sup> la finca para la vía <sup>pp. ca</sup>.

Lo que comunico a V. S. p. la consiguiente, <sup>efectos</sup> ~~con~~ <sup>corrig</sup> ~~te~~ <sup>te</sup>.

Dios &c.

Traslado al Sr. Excmo. Int.



