

5-163-27

1873.

AYUNTAMIENTO POPULAR.

Negociado de Obras.

MADRID.

CLASE. Construcciones.

Expediente incoado á instancia de D.
Hermenegildo Galan en solicitud de alineacion p.^a
la 3.^a parte del Solar n.^o 16 de los terrenos del
Salitre, construccion de una casa y colocacion de
valla.

187

CLASE

Capítulo

Cédula núm. 12.109. Hospital
R.O. 2.º 1.º 1873.



R-5-1.º 533.

Excmo Sr. Alcalde 1.º popular de esta M.ª H.ª C.ª

1.º Julio
Certificado que se ha
visto satisfactorio
interiormente los
cimientos de tira
de cuerdas, para
el Hospital de
Alcalde del Sr.
Hospital para
se sirva dispo-
ner se lleve a efec-
to la operación,
una vez infor-
mado por el Arqui-
tecto municipal,
de la retención del C.ª, cuya vida que
se cuenta en
unión de otras
El Alcalde inter-
vino

Hermenegildo Galan, dueño del
solar n.º 16 de los solares nominados
del Salitre a V.ª E. respectivamente
expone: Que motivado a edificar en
el solar ante a V.ª E. en la confianza
se dirige por sus ordenes a fin de que
pase el Arquitecto municipal pa-
ra tira de cuerdas.

Así lo espera al comen-
zo de la retención del C.ª, cuya vida que
se cuenta en
unión de otras
Dios ordene, Madrid 28 de Junio de 1873

Oscarita

Hermenegildo Galan

Madrid 4 de Julio 1873

En virtud de lo que en mi orden en el decreto anterior
vergo en señalar el día 1.º del corriente y hora de las
doce de su mañana para que tenga efecto la
tira de cuerdas en el solar n.º 16 de los solares
del Salitre para a cuyo efecto se para-
ron oficios al Sr. Arquitecto Municipal

Declaro de la vía pública y dueño de di-
cho solar para que concorra a dicha obra
acompañando la sa. chaga hecho así como al Sr.
Secretario del Excmo. Ayuntamiento mediante la
hallara satisfecha la tira de cuerdas según consta de
pago que unida a la presente acompaña.



El Sr. D. Alvaro
P. Ponce y Ochoa

Diligencia Segundamente yo el Sr. D. Alvaro Ponce y Ochoa de oficio de
Sr. D. Alvaro Ponce y Ochoa en el anterior decreto para que
ga efecto a los 12 de su reincidencia la referida tira de
cuerdas de que certifico.

José Pliego

Acta, En Madrid a siete de Julio de mil ochocientos cu-
ta y tres con asistencia del Sr. Arquitecto Muni-
cipal, D. Alvaro Ponce y Ochoa, Director de la vía pública.
D. Hermenegildo Galan y su Sr. Arquitecto ha
efecto la tira de cuerdas señalada por el Sr.
D. Alvaro Ponce y Ochoa, haciendo entrega de la presente
al Sr. Arquitecto Municipal porra los ef-
tos consiguientes de que certifico.

José Pliego

Sres. de la Comisión de Obras:

Cumpliendo con la orden que se me comunicó por
la Secretaría del Excmo. Ayuntamiento para demar-
Ayuntamiento de Madrid

car la alineacion de una parcela del solar núm.º 16 de los terrenos del Salitre, para dársele a ejecutar dicha operacion con arreglo al proyecto de alineaciones aprobadas, para las nuevas calles en aquellos terrenos, resultando, que las fachadas de las edificaciones de este solar a la calle A. deberán situarse paralelamente y a cuatro metros de distancia del eje de la citada calle. Esta, parte en su ingreso a la calle del Salitre a siete metros treinta y dos centímetros contados desde la esquina de la silleria formada por las líneas de fachadas entre el trayecto inferior de la calle de Valencia y dicha calle del Salitre, y que va a parar a otro punto marcado a nueve metros ochenta y un centímetros sobre las fachadas de unas casetas adosadas a la cerca del huerto del Convento de Sta. Isabel, medidos desde el punto de encuentro de las fachadas citadas, en el paramento que mira al Oeste del antiguo muro que separaba, en direccion de Norte a Sur, próximamente aquellos terrenos. En esta forma el solar núm.º 16. de los referidos terrenos, deja todo el para via publica por la calle letra A segun el destino hecho por el Arquitecto Por. Palcos, una superficie de 274 metros 74 decímetros cuadrados equivalentes a tres mil quinientos treinta y ocho pies, treinta y seis décimos cuadrados; la parcela cuya alineacion se ha verificado tiene de línea de fachada a esta calle, veinte y cinco metros veinte y dos centímetros; la normal levantada en el punto de la medianeria y prolongada hasta el eje de esta misma, cuatro metros; la parte de eje de calle que da frente a la misma fachada mide, veinte y un metros cincuenta y seis centímetros; determinando estas líneas un trapezio cuya superficie es de noventa y tres metros cincuenta y seis decímetros cuadrados, equivalentes a mil doscientos

cinco pies ocho décimos cuadrados.

Los restantes hasta los tres mil quinientos treinta y ocho pies treinta y seis décimos cuadrados que ocupa la calle A de todo el solar, quedará para cuando se efectúen las alineaciones de otras parcelas del mismo; una contigua a la anterior y la otra situada en la acera opuesta. Por la parte del chaflán, cuya línea es prolongación de la alineación aprobada para las fachadas de las casas números impares de la calle del Salitre, se mete cuarenta centímetros paralelamente a la misma línea, que, en la longitud media de dos metros veinte centímetros, dan una superficie de ochenta y ocho décimos cuadrados, equivalentes a once, treinta y tres décimos cuadrados. Por la parte de la calle de Valencia, se quedan a esta parcela veinte metros cincuenta y siete centímetros de línea de fachada, retirándose por la parte del chaflán tres centímetros, y por el extremo de la medianería, cinco centímetros; resultando una superficie de ochenta y dos décimos y veinte y ocho centímetros cuadrados, equivalentes a diez pies setenta y siete décimos cuadrados, que también cede a la vía pública por la calle de Valencia; todos los cuales, tanados de común acuerdo con el Arquitecto del Propietario a razón de una peseta sesenta y cinco milésimas por cada pie cuadrado, importan la cantidad de mil trescientas seis pesetas setenta y siete céntimos, la misma que debe abonarse al dueño del solar de fondos municipales cuando acredite haber perfeccionado su dominio, con el completo pago del solar a la Hacienda; teniendo también presente para ello, las bases acordadas por los propietarios del Salitre y aprobadas por el Ayuntamiento en 7 de Diciembre de 1868 que se me comunicaron en 14 del mismo mes.

Es cuanto debo informar a V. S. S. S.

que esto no obstante, acordarán lo que mejor estimen.
Madrid 7 de Julio de 1873.

El Arquitecto municipal
de la 1.^a Sección.

Agustín F. Peró

Conforme
al Argut^o Director
enique del Castillo.
Por la

Pres. de la Comisión de Obras:

Examinados los planos y memoria adjuntos firmados por el Arquitecto D. Enrique del Castillo, los he hallado conformes, por lo que no encuentro inconveniente en que sean aprobados por V. U. S. a tenor de la Real orden de 20 de Abril de 1867; debiendo ajustarse la construcción a dicho plano y memoria y a lo dispuesto en la Real orden de 10 de Junio de 1854 sobre altura en las edificaciones, y a las demás disposiciones vigentes.

Es cuanto juzgo deber informar a V. U. S., que esto no obstante, acordarán lo que mejor estimen.

Madrid 28 de Julio de 1873.

El Arquitecto municipal
de la 1.^a Sección.

Agustín F. Peró

22

13

CONTADURIA
DEL
EXCMO. AYUNTAMIENTO POPULAR
DE MADRID.



AÑO DE 1873

Tira de Cuerdas

El Recaudador de fondos municipales hará efectiva de D. *Hermene
gildo Galan*
la cantidad de *cinicuenta Pesetas*

que le corresponde satisfacer por *derecho de una licencia*
que ha de expedirse a su nombre para
efectuar la tira de Cuerdas en un solar
de los terrenos del Salitre

Madrid *1º* de *Julio* de 1873

EL CONTADOR,

Joaquin Maria Lopez Puigcerver.

Son pesetas *500*

Recibi la espresada cantidad.

EL RECAUDADOR,

Mº Saez



AGO DE 187

AYUNTAMIENTO DE MADRID

SECRETARIA

El Regidor de los negocios municipales para el efecto de la

la ciudad de

que se corresponde satisfacer por

Madrid de 18

El Regidor

Don Juan de Dios López de Letona

Don Juan de Dios

AYUNTAMIENTO DE MADRID

R. O. p.^o 162.

La rasante para el solar núm.^o 16 de los terrenos del Sali- tre será la misma que hoy tiene la calle, estableciéndola dos centímetros mas alta que la cara su- perior del adoquín de encintar para la calle de la Gran-vía y pa- ra el chaflán se uni- ran los dos ángulos, quedando así estable- cidos ambos en la calle nueva y la de Valen- cia

Lo que manifiesto a V. S. para los espec

Tos procedentes.
Dios que a' M. S. m. a
Madrid 8 Julio 1873
Al Ing.^o Director,
Javier Masera

Mr. Secretario del Excmo. Ayuntamiento

Memoria Descriptiva

El edificio de que nos vamos a ocupar, se construira en el sitio denominado portillo de Valencia, comprendido en los solares n.º 56 y 57. Calle del Salitre y Calle de Valencia o sea en la parcela n.º 3 comprendida en el perímetro de dichos solares y calles propiedad de D.º Hermenegildo Galan, dando la fachada principal a la de Valencia y la lateral a la calle nueva hoy sin nombre; la primera mide de linea veinte metros con veintiocho cent.; la segunda venticuatro setenta, ambas unidas por un chaflan de dos metros setenta centímetros. La fachada principal entra con relacion a la linea que hoy tiene y segun esta marcado por el Sr. Arquitecto municipal tres centímetros por el chaflan y cinco centímetros por el extremo de la fachada poral. El chaflan segun dato dado tambien entra con relacion al existente por la calle de Valencia cincuenta y cuatro centímetros siguiendo este la nueva alineacion de las casas numeras impares de la Calle del Salitre, marcada en el plano con tinta encarnada. Los otros dos lados son medianerías, la opuesta a la fachada principal linda con la parcela n.º 4 propiedad de D.º Ignacio Moya y la opuesta a la fachada lateral con la parcela n.º 2 propiedad de los señores D.º Justo Piñuela y D.º Eusebio Garcia de la Torre, y debo manifestar, que al habérlos los cimientos de la medianería contigua a la parcela de los señores Piñuela, y Garcia de la Torre, por muchas precauciones que se tomen, por ambas partes, es probable haya un momento de volcamiento y por consiguiente suceda un fracaso, por estar esta medianería descansando sobre terreno echadizo imposible de poder sostener, el cobertizo del Sr. Piñuela a consecuencia del desmonte ejecutado en el solar del Sr. propietario del actual proyecto y mas todavia; suponiendo no se hubiese de construir este, la agua. Moverian serian lo suficiente para ocasionar la ruina o deprimimiento de ese cobertizo, pues no teniendo la base de sustentacion condones de solides, peligran por muchas medidas que se tomen, la vida de los operarios que trabajan en el solar de don Hermenegildo Galan; es advertencia que debo hacer para los efectos conguientes.

El edificio se compone de planta de cimiento, con dos sótanos y trazo del alcantarillado, de planta baja, con dos tiendas un transtienda y habitaciones,

de este, de dos cocheras una tienda y entrada a los almacenes de
carbón; de planta principal con dos habitaciones, una para el dueño,
otra para alquilar; de fachada principal y lateral, como se representa
en los planos detallados y acotados, en todas las partes esenciales.

La construcción en la parte de cimientos de mampostería, con un cospe-
pondiente hilada, de ladrillo macizo en la parte superior en donde han
de descansar las tres hiladas de canchales de las fachas, y varas
para los pies derechos en los entramados verticales que servirán de ter-
cia en la planta baja y de prima en la principal, como está indi-
cado en los planos, la fábrica restante sera de ladrillo macizo en fa-
chada, y de pardo en los entramados. Las cruces con de cuatro me-
tros y los entramados horizontales de maderas de a ocho, la cubri-
la de teja árabe y el entramado oblicuo de maderas de a seis.
Como tanto en fachadas, plantas y seccion, está determinado y acotado
todo, y como para una pequeña duda que podría presentarse,
acompaña a cada plano las escalas en metros y pies castellanos,
pero no debiera molestar tanto la atención en lo que se refiere a este
asunto, rogando tengan la consideración por los que hayan de
intervenir para la aprobación de este pequeño e insignificante
trabajo.

Madrid 28 de Julio de 1873.

El Arquitecto

Enrique del Castillo

Planta de cimientos, Solanos y alcantarillado.

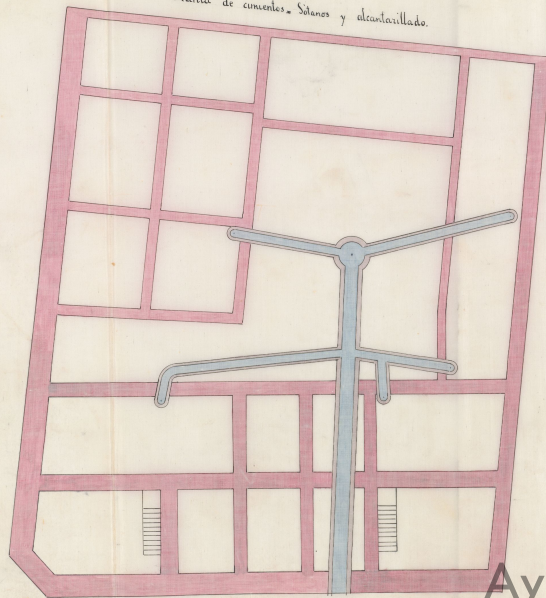

El Arq.^{to}
 Don Juan de Dios de Salazar
 Madrid 28 Julio 1873
 El Arq.^{to}
 Enrique de Guzmán

Escala de 1 metro

Planta baja.

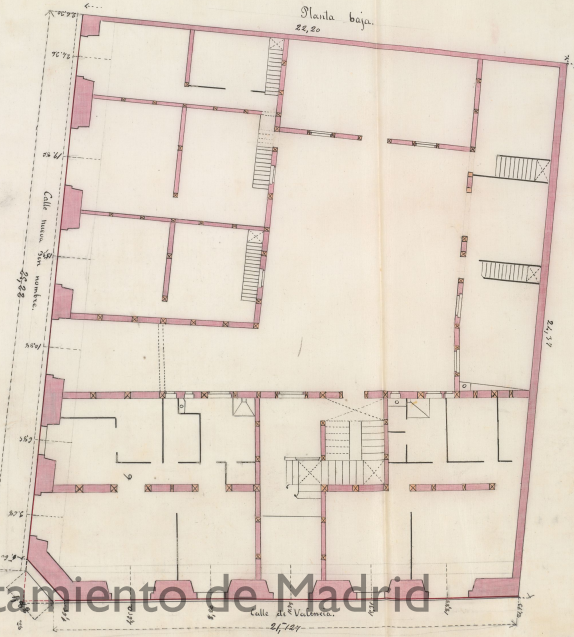

Planta Principal.

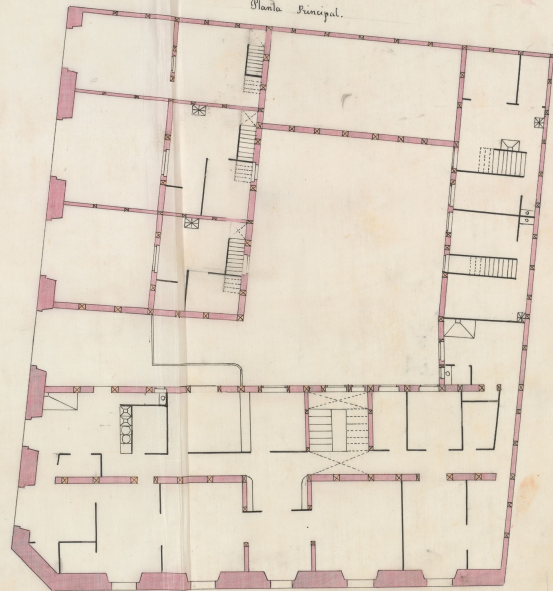

Escala de 1 metro

Ayuntamiento de Madrid

Fachada Principal

Calle de Valencia.

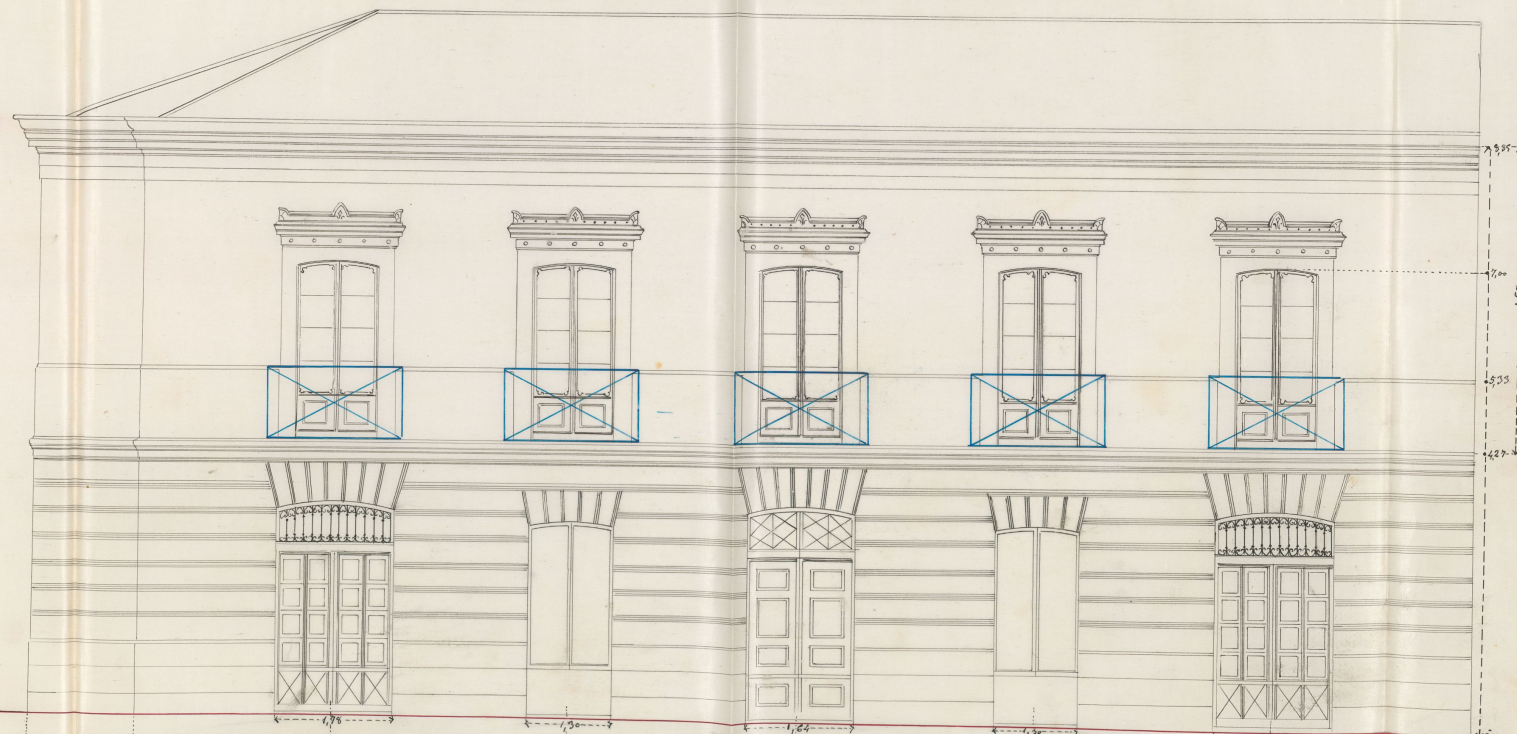

7,955-76
7,00
5,33
4,27-4

El Papeal
Hermenegildo del. Galan

Madrid 23 de Julio de 1923
El arquitecto
Enrique del Castillo.

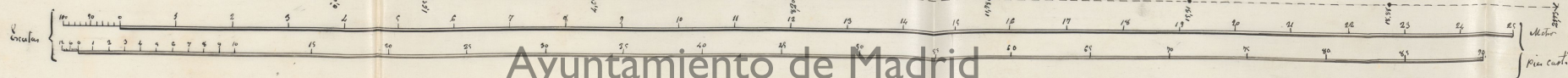

Ayuntamiento de Madrid

25
Piso Cero

Fachada lateral.

Calle nueva hoy sin nombre.

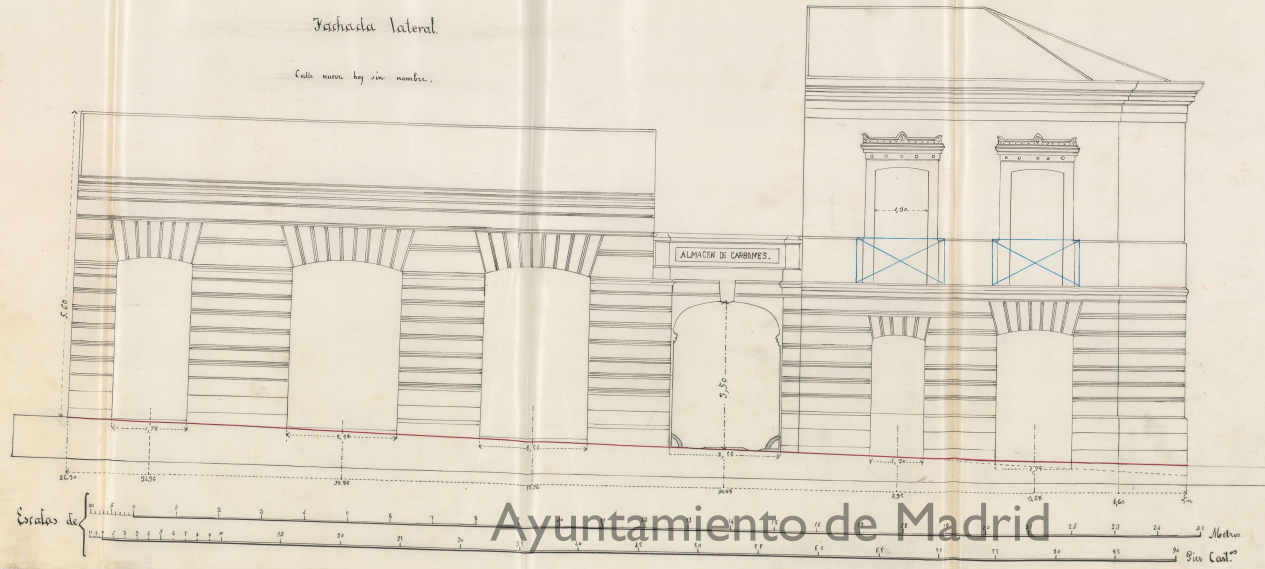

Seccion por a.b.

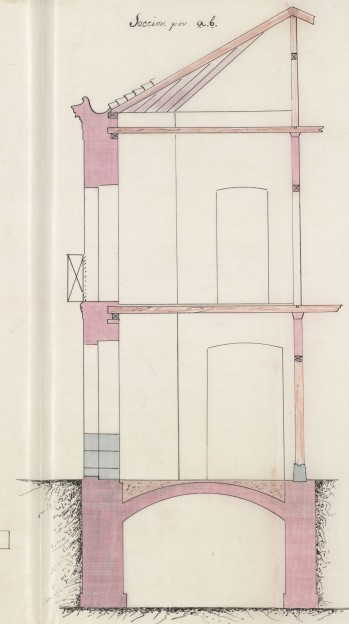

El Propietario
D. Manuel de Salazar

Madrid 23 de Julio de 1873
El Arquitecto
D. Juan de Salazar y Sotomayor

El Ciudadano Hermenegildo Galan, solicita alineación y licencia de construcción de una casa en la parcela del solar núm. 16 de los terrenos denominados del Salitre, con fachadas a la calle de Valencia y a la de su nombre señalada con la letra A. El Arquitecto Municipal, después de practicar la tira de cuerdas, con arreglo a la aprobada para aquellos terrenos, se ha servido informar manifestando que de dicha operación, resulta apropiarse de esta parcela del referido solar, por la última de las citadas calles, para vía pública, una superficie de 93 metros 56 decímetros, equivalentes a 1205 pies cuadrados 8 decimos de otro; por la parte del Chaflan, cuya línea es prolongación de la alineación aprobada para las fachadas de las casas núm. impares de la calle del Salitre, se apropiarán igualmente 88 decímetros cuadrados (11 pies 33 decimos) y por la calle de Valencia, se apropiarán también con igual objeto 82 decímetros 28 centímetros (10 pies 60 decimas cuadrados) todos los cuales han sido valorados, de acuerdo con el Arquitecto del Propietario, a razón de una peseta, sesenta y cinco milésimas cada pie cuadrado, importando la cantidad de 1.206 77 pesetas, la misma que deberá abonarse al dueño del solar, de fondos municipales, cuando acredite haber perfeccionado su dominio, con el completo pago del solar a la Hacienda, teniendo también presente para ello, las bases acordadas por los propietarios del Salitre y aprobadas por el Ayuntamiento, en 7 de Diciembre de 1868, que se comunicaron en 14 del mismo, no encontrando, por último, inconveniente, en que sean aprobados el plano y memoria que obran en este expediente, a tenor de la Real Orden de 20 de Abril de 1867 y debiendo ajustarse la construcción a dicho plano y memoria y a lo dispues

En la Real Orden de 10 de Junio de 1854 sobre alturas
en las edificaciones y a las demás disposiciones vigentes.
El Director de las Vías públicas, en comunicación de 8
de Julio dice: que la rasante para este solar, será la
misma que hoy tiene la calle, estableciendola dos centi-
metros mas alta, que la cara superior del adoquin de
encintar, para la Calle de la Gran-via, y para el
chaflán se mirarán los dos ángulos.

Esta Comisión, de acuerdo con lo informado por
los Facultativos Municipales, aprueba los planos y me-
moria, para la construcción de la casa de referencia,
pudiendo expedirse la oportuna licencia; y por cuanto
a la expropiación de terreno y su valoración, cree que
el Ayuntamiento puede servirse aprobarla, o acordar
lo que estime mas conveniente.

Madrid 2 de Setiembre de 1873.

Joaquín Balbona

Antonio

Manuel Sanz

Marcelino Rico

José M. Ferrás

Madrid 4 de Setiembre de 1873.

En su Ayuntamiento popular.

Como propone la Comisión.

Dicentes

CONTADURIA

DEL

EXCMO. AYUNTAMIENTO POPULAR

DE MADRID.



AÑO DE 1873

Licencias de Construcción

El Recaudador de fondos municipales hará efectiva de *D. Juan*
Dono Hermenegildo Galan
la cantidad de *cuarenta y ocho pesetas*

que le corresponde satisfacer por *la licencia que le*
se expide para construir de nueva
planta en el Solar Num. 13 de la Ter-
cera del Salitre

Madrid *12* de *Set.* de 1873

S. EL CONTADOR,

D. Joaquín María López Puigecerver.

Manuel A. Estrada

Son pesetas

48

Recibi la expresada cantidad.

EL RECAUDADOR,

M. Pardo



AÑO DE 1871

EXCMO. AYUNTAMIENTO POPULAR
DE MADRID

El Ayuntamiento de Madrid

El Recaudador de los fondos municipales para el efecto de la

que le corresponde satisfacer por

Madrid de 18

Don Juan María López Rodríguez

Don Juan

Pedro Menéndez Páez, C.^o

Alcaldes de la ciudad ~~por~~ D. ~~Alcaldes~~ Menéndez
Galán, para continúe de nueva planta en esta gran-
dela del solar n.º 16, de los terrenos del Salitre, con
fachadas a la Calle de Valencia y a la de mi
nombre tenalades con la letra A, se instruyó
el oportuno expediente y el ~~Excmo.~~ Oficio de
conformidad con lo informado por el Com. de
Obras, que lo estubo a su vez con el Arg.º
de la Sección de hacienda concediéndola con arreglo
al proyecto de alineaciones aprobadas para la nueva,
calle en dicho terreno, resultando que las fachadas
de las edificaciones de este solar a la Calle A. debe-
rán situarse paralelamente y a cuatro metros de
distancia del eje de la citada Calle. Este punto en
su medida a la Calle del Salitre a 7 m. 83 cent.
contados desde la esquina de la Alameda formada
por las líneas de fachadas entre el trayecto inferior
de la Calle de Valencia y dicha Calle del Salitre,
y que va a pararse a otro punto marcado a
veinte metros ochenta y un centim. sobre las
fachadas de una casa adosada a la cerca del

Muerto del Convento de Sta. Isabel, marcos de
el punto de encuentro de las fachadas citadas
en el parámetro que mira al Norte del antiguo
Muro que separaba en dirección de Norte a
Sur próximamente aquellos terrenos. En esta
forma el referido solar núm. 16 deja todo el pa-
ra vía pública por la Calle betta. Asegure el
delimitado hecho por el Arquitecto Sr. Salas, una
superficie de 274 metros 71 decímetros cuadrados
equivalentes a 3538 pie. 36, decimos cuadrados;
la parcela cuya alineación se ha verificado tiene
de línea de fachada a esta Calle, 25 metros 22 cen-
tímetros; la normal levantada en el punto de la
Medianera y prolongada hasta el eje de esta
mira cuatro metros; la parte de eje de Calle que
da frente a la misma fachada mide 21 metros 56
centim. determinándose esta línea un trapecio
cuya superficie es de 93 metros 56 decim. cuadrados
equivalentes a 1205 pie. ocho decimos cuad.
Los restantes hasta los 3538 pie. 36 de-
cimos cuadrados que ocupa la Calle A de
todo el solar quedan para cuando se efectuen
las alineaciones de otras dos parcelas del mismo,
una contigua a la anterior y la otra situada en la
acera opuesta. Por la parte del Choplanc cuya
línea la prolongación de la alineación aprobada
para las fachadas de las casas numeradas impares

de la Calle del Salitre, lo remeta a una centim. ⁸
paralelamente a la misma linea que en la longitud
medir de dos metros veinte centimetros, dan una
superficie de 88 ^{decimetros} ~~decimetros~~ cuadrados, equivalente
a once pies treinta y ^{tres} ~~tres~~ decimos cuadrados.
Por la parte de la Calle de Valencia, lo quedan a
esta parcela 20 metros 57 ^{centimetros} ~~decimetros~~ de linea de fachada
retirandose por la parte del chaffan tres centim.
y por el extremo de la medianera ^{tres} ~~tres~~ centim. resultando una superficie de
32 decim. y 23 cent. cuadrados equivalente a 10 ^{pies} ~~pies~~ 60 decimos
que tambien cede a la via publica por la Calle
de Valencia, todos los cuales terrenos de comun acuen-
do con el Arqto. del propietario a valor de
una peseta sesenta y cinco milenimas por cada
pie cuadrado, importan la cantidad de mil
trescientas sesenta y siete centim.
la misma que debia abonar al fisco del solar
de fondos Municipales cuando acudido habien per-
seccionado su dominio con el completo pago del
solar a la Hacienda, teniendo tambien present
te para ellos las bases acordadas por los pro-
prietarios del Salitre y aprobadas por el
Ayuntamiento en 7 de Abril de 1868.

La Marante levó la misma que hoy tiene
la Calle estableciendola los centimetros mas
alta que la cara superior de adosquin de

levantar para la Calle de la Gran Vía
y para el chaflán se unirán los dos an-
gulos quedando así establecidos ambos
en la Calle nueva y plaza de Valencia.

La construcción de la línea se sujetará
a los planos y memoria presentados por D.
Enrique del Castillo, por hallarse conformes
a la Real Orden de 20 de Abril de 1867.
Debiéndose ajustar la construcción a
dicho plano y memoria y a lo dispu-
sto en la Real Orden de 10 de Junio de 1864,
sobre altura en las edificaciones y a las demás dis-
posiciones vigentes.

También se autoriza al interesado para co-
locar valla en el espresado solar, la cual se
situará paralelamente y a la distancia de dos
metros de la alineación de su fachada, las
cuales miden por la Calle de Valencia
20 metros 57 centim. S.; por el Chaflán
2 metros 57 centim. S. y por la Calle de
A. 25 metros 22 centim. S.; las líneas que
determinan la situación que ha de tener
la valla miden respectivamente 21 metros
4 metros 38 centímetros y 26 metros 16 centim. S.;
19 centímetros; estas líneas forman con las

de fachada tres trapezios cuya superficie en
conjunto resulta de diez y ocho treinta
y dos decímetros cuadrados, equivalentes á mil
doscientos noventa y un pies ochenta
y nueve decimos cuadrados los mismos
que dicha valla encerrará de la vía
pública.

Madrid 12 Set. 1873.

Dir. de licencia de construcción - Ls 8' 00

Yd id de valla - 10' 50

1^a mensualidad de la misma 51' 67

Total — 110' 17

Alcalde H. J. Arg. P. Luis

NOVIEMBRE 1774

1774
1775
1776
1777
1778
1779
1780
1781
1782
1783
1784
1785
1786
1787
1788
1789
1790
1791
1792
1793
1794
1795
1796
1797
1798
1799
1800

las atenciones municipales.

Lo que se participa para su debido
conocimiento y efectos que procedan.

Salud

Traslado a Tesorería.

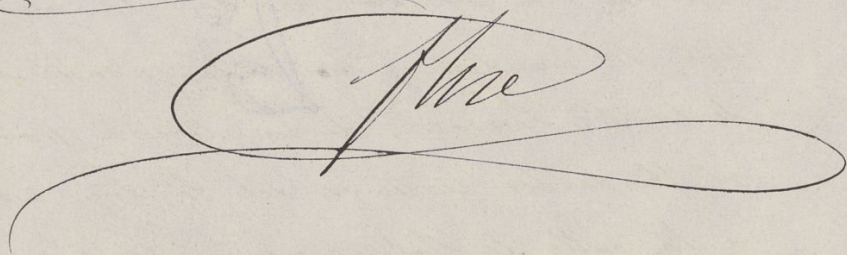



R. D. 9.º 64.
Hoy.



Nº 3317713

R. G. f.º 5 L. L.

Sr. Alcalde popular de esta Villa

D.º Hermenegildo Galan: que vive

agosto ~ 29.

acuerdos q.ºal.

de informe del

arquitecto de la

ciudad

calle de la Magdalena num.º 24 pi-

so tercero y dueño del solar sito

en la calle de Valencia, esquina á

la calle nueva, hoy sin nombre, y

aliniada con los num.ºs impares de la

del Salitre, á V.º E. suplica: que te-

niendo que hacer obra de nueva

planta en dicho solar, espera se

le conceda licencia de cuarenta y

seis metros de valla en la vía pu-

blica; favor que espera alcanzar

de V.º E. Madrid 22 de Agosto. 1873

Hermenegildo Galan

de los terrenos del Salitre, situada en la calle de Valencia esquina á la del Salitre con vuelta á calle letra A en dichos terrenos. La valla se situará paralelamente y á la distancia de dos metros de la alineación de sus fachadas, las cuales miden, por la calle de Valencia 20 metros 57 centímetros; por el Chaflan 2 metros 57 centímetros y por la calle letra A, 25 metros 22 centímetros; las líneas que determinan la situación que ha de tener la valla, miden respectivamente, 21 metros 49 centímetros, 4 metros 35 centímetros, y 26 metros 10 centímetros; estas líneas forman con las de fachada tres trapecios cuya superficie en conjunto resulta ser de cien metros treinta y dos decímetros cuadrados, equivalentes á mil doscientos noventa y un pies ochenta y nueve décimos cuadrados, los mismos que dicha valla encerrará de la vía pública; por cuya superficie habrá de aplicarse el impuesto municipal que por este concepto corresponda pagar al interesado.

Es cuanto juzgo deber informar á V. E., que esto no obstante, acordará lo que mejor estime.

Madrid 26 de Agosto de 1875.

Corno. Sor.

El Arquitecto municipal
de la 1.^a Sección.

Aguilón P. Peró

26 Agosto

Expidase la licencia con sujeción á las
prescripciones consignadas por el Arquitecto

Abenades

le
calle
rama
la
por
r el
etra
man
res
5 cen
for
mu
trán
ntos
ma
de la
ulicar
pito
me
875.

CONTADURIA
DEL
EXCMO. AYUNTAMIENTO POPULAR
DE MADRID.



AÑO DE 187 3

DERECHOS DE LICENCIAS PARA OBRAS.

El Recaudador de fondos municipales hará efectiva de D. *Heame*
Regildo Salas
la cantidad de diez pesetas cincuenta céntimos que le corresponde
satisfacer por derechos de una licencia que ha de expedirse á su nombre
para *colocar Valla en la 3ª parte del*
solar n° 16 terreno del Sastre

Madrid *12* de *Setiembre* de 187 3

P. EL CONTADOR,
Joaquín María López Puigcerver,
Manojo A. Ladrón

Son pesetas 10.50.

Recibi la expresada cantidad.

EL RECAUDADOR,

M. C. Pardo

AÑO DE 187



EXCMO. AYUNTAMIENTO POPULAR
DE MADRID

DERECHOS DE LICENCIAS PARA OBRAS.

El candidato de los fondos municipales para electivo de la
la ciudad de diez por las cincuenta centenas que le corresponden
entregar por derechos de una licencia que se le expedirá a su nombre

de 187

Madrid

Don Juan de Dios

Señaladas 1080

EX

J. JOAQUIN

1794 E. 18