

4- 66- 121
5 66- 121

1873.

AYUNTAMIENTO POPULAR.

MADRID.

Negociado de

Ensanche.

CLASE.

Construcción.

Expediente promovido por D. Pedro
Díaz solicitando permiso para levantar una
casa en la Carretera de Andalucía?

187

COMUN

DE MADRID



Excmo. Sr. Alcalde 1.º Presidente del Excmo Ayuntamiento.

Le pido
Por acuerdo y real
Cédula si supiere
del Ayuntamiento de
la Sección y me
clase cuenta en
comisión de man
das Dicerías

Pedro Diaz, casado, de treinta años de edad y habitante en esta corte, carretera de Andalucía número cuatro, tienda taberna, a V. E. hace presente:

Que habiendo adquirido por compra un terreno sito en la Carretera de Andalucía frente por frente al Parador de Don Pedro Martínez Lima, cercano a las alcantarillas; y deseando construir en el dicho terreno una casa solo de planta baja.

A V. E. suplica se digné, previos todos los informes y requisitos necesarios al efecto, otorgarle la necesaria y competente licencia para la construcción de la mencionada casa de planta baja, en lo que recibirá un singular favor.

Dios guarde a V. E. mil años. - Madrid 8 de Junio de 1873. Pedro Diaz

S. S. de la Comisión de Ensanche
Enterado de la anterior instancia
y plans que se acompañan, debo
informar a V. S. S. que no encuen-
tro inconvenientes en que se con-
ceda al interesado la licencia de
construcción que interesa, con-
arreglo a lo prevenido en las orde-
nanzas municipales y R. Orden
de 10 de Junio de 1854, pero pre-
via la oportuna tira de enquadra
que deberá solicitar el recurrente
y sin cuyo requisito no pueden
dar principio a las obras.

Madrid 9 de Julio de 1870.

Carlos Colubio

PROYECTO
DE
Planta y elevacion de una casa de un solo piso, propia
de
D. Pedro Diaz.

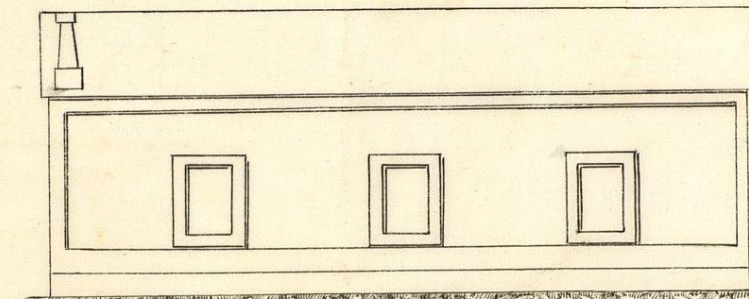

Fachada al rio Manzanares

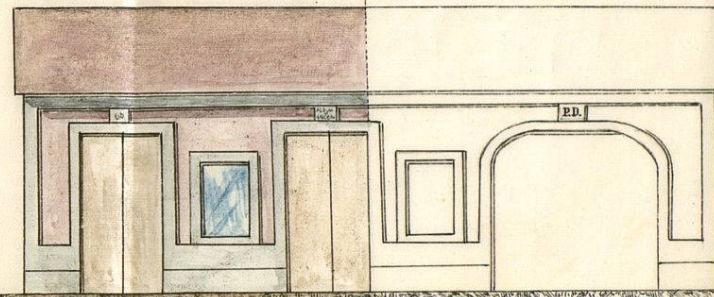

Fachada a la Carretera de Andalucía.

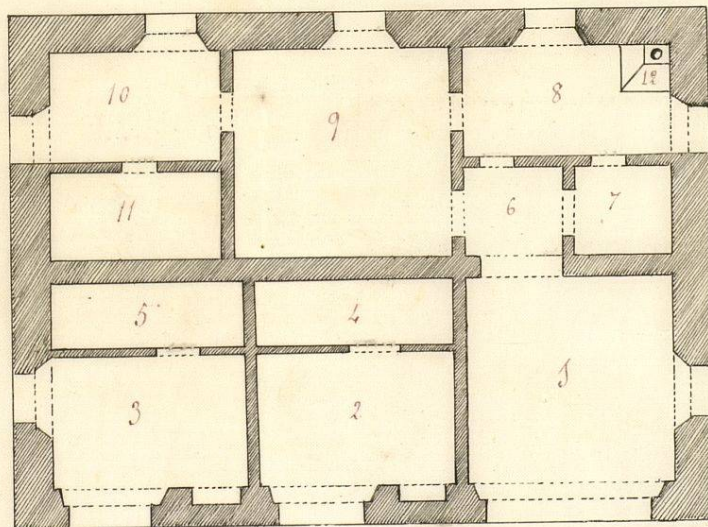

Distribucion y detalles interiores de la casa.

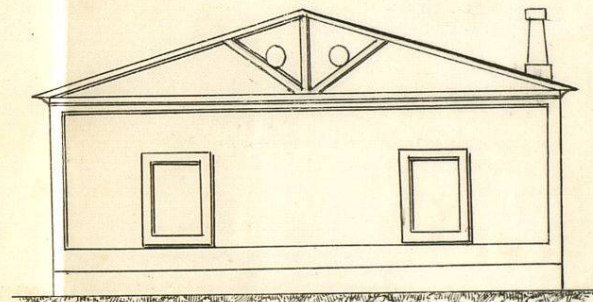

Costados de la casa.

- | | |
|---------------------------------|---------------------|
| 1 Portalon de carros | 7 Dispensa |
| 2 Tienda con puerta y ventana | 8 Cocina |
| 3 Tienda con id id | 9 Sala |
| 4 Trastienda de la tienda n.º 2 | 10 Alcobá |
| 5 Trastienda de la tienda n.º 3 | 11 Alcobá |
| 6 Quicioala | 12 Fuego y chimenea |

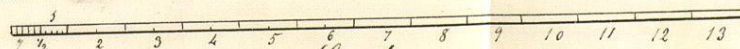

Escala

Hecho

Junio 1873
P. Helgado

PROYECTO

Planta y elevación de una casa de un
 D. Pedro Pizarro

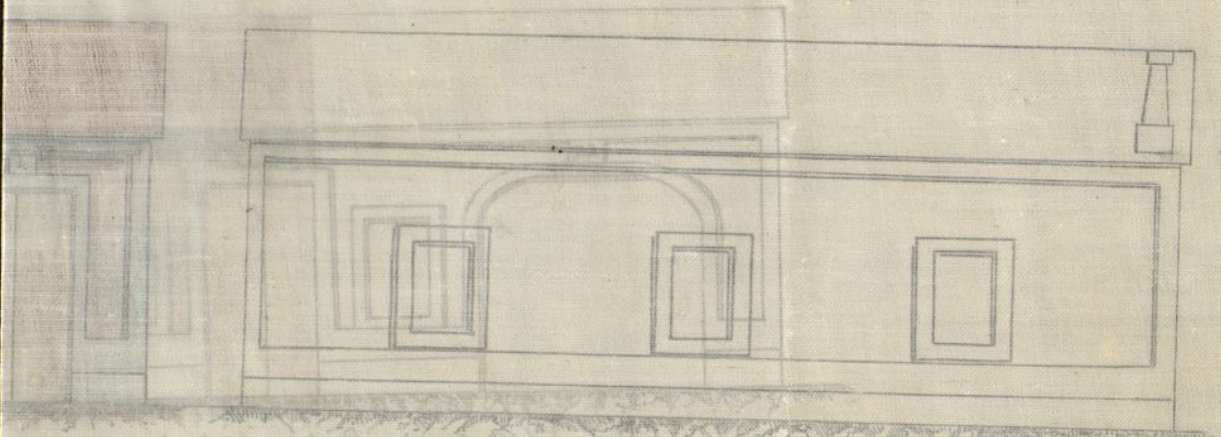

fachada a la Carrera de San Jerónimo
 casa de D. Pedro Pizarro

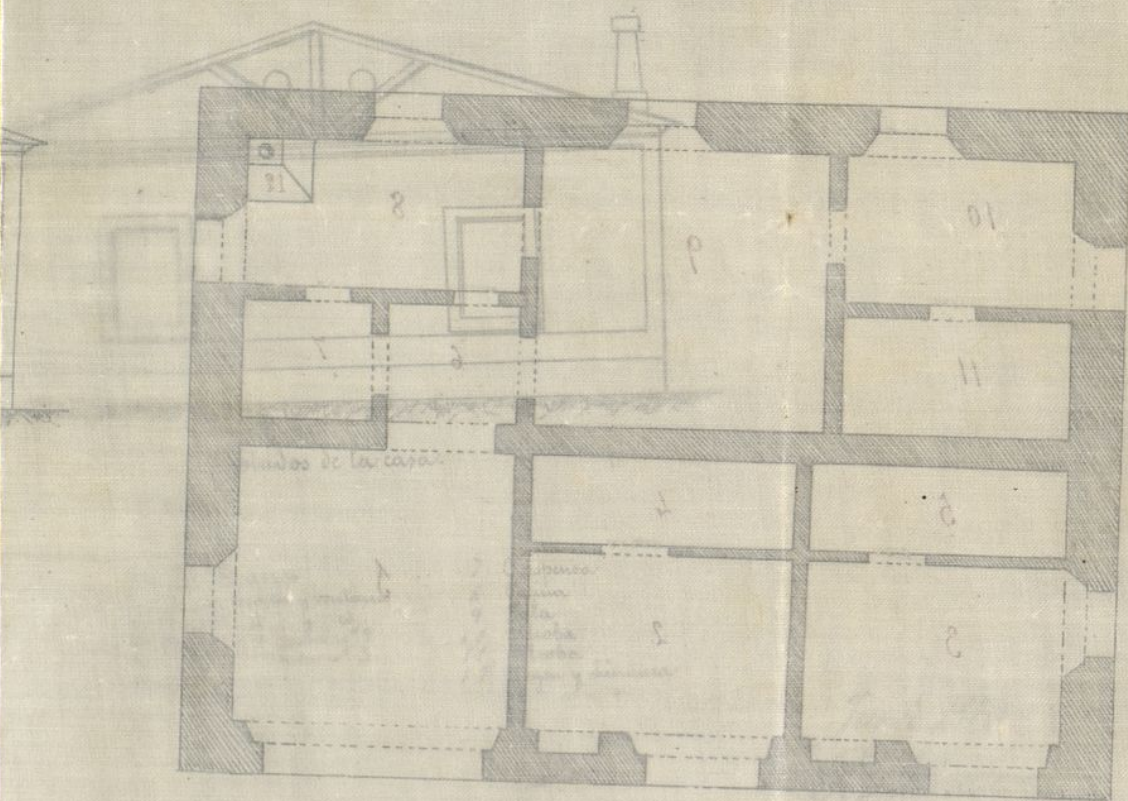

Distribución y detalles interiores de la casa

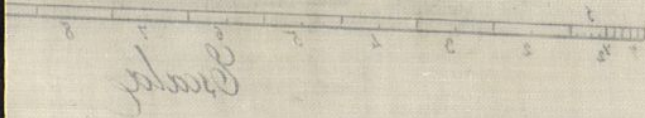

5.ª Sección

Agosto 6.

Por venerable grab.

Pase al Sr. Ingeniero-director de la vía pública para que señale la oportuna variante a la mayor brevedad posible.

Dilecta

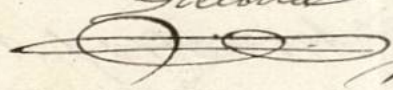

150

Excmo. Sr.

Para la casa que en un solar contiguo a la carretera de Andalucía trata de construir D. Pedro Díaz, y en prolongación se seguirá la misma de la que observen variente de la carretera las casas de Don promiendo los puntos de la

Para completar mi informe referente a la solicitud de construcción presentada por Don Pedro Díaz en un solar sito en la Carretera de Andalucía frente al n.º 4, debo manifestar que su fachada deberá situarse en línea recta

línea de fachadas 15 Juan Sanchez
cent. mas altos que sus
correspondientes del centro
deje de dicha carretera.

Don Sabas Labajos
y Don Isidro Mol
la primer hilada de dex, para lo cual
cantaría deberá quedar deberá avanzar for-
mos 30 centímetros por
bajo de dicha variante, y su derecha su-
elevados sobre la misma por 2 $\frac{1}{2}$ centímetros
10 centímetros, los batientes, y por su izquier-
de todas las puertas. da 1 metro $\frac{1}{4}$ cen-

lo cuanto sobre este parámetros, resultan
ticular tengo que decir a
V. E. para los efectos oportunos, do en su conse-

Madrid 8 de Agosto 1873.

El Jefe Director,

Hernando Pareda

Encuencina que tome
de la vía pública
una superficie
de 14 metros cua-
drados y 14 decí-

metros cuadrados
equivalentes a 182
pies cuadrados con
12 décimas de otro
que tasados a 34
centimos de peseta
cada un pie cua
drado de acuerdo
con el propietario
importe en 64 pesetas
con 38 centimos,
cuya cantidad de
berá abonar el
interesado a los
fondos municipa
les con luego tome

posicion del A.
no cedido.

Madrid 31 de
1873.

El Ayuntamiento de

Carlos Coluberto

El Sr. de la Comision de Bienes

Excmo. Señor:

D. Pedro Díaz, dueño que se dice ser de un terreno en la Carretera de Andalucía, cercano a la alcantarilla, frente al parador denominado de Lu-na, solicitó permiso para construir una casa de planta baja, acompañando el correspondiente plano de la misma.

El Arquitecto de Villa, a quien pasó a informe, manifiesta no existir inconveniente en que se acceda a dicha petición con arreglo a lo prevenido en las Ordenanzas municipales y Real orden de 10 de Junio de 1854, observándose además la alineación que determina, mediante la cual toma el interesado de la vía pública para agregarla a su posesión una superficie de catorce metros y catorce decímetros cuadrados, equivalentes a ciento ochenta y dos pies doce décimos cuadrados, que tazados a treinta y siete céntimos de peseta cada un pie, de común acuerdo, importan sesenta y siete pesetas con treinta y ocho céntimos, cuya cantidad deberá abonar el repetido propietario a los fondos de P. E. antes de dar principio a las obras.

La Comisión de Ensenche, enterada del expediente, es de sentir que P. E. quede servida

conceder la licencia pretendida a tenor de lo informado por el perito de Pilla, una vez señalada por el Director de la via pública la quortuna rasante.

P. S., sin embargo, en su superior ilustracion resolverá lo mas acertado.

Madrid 1 de Agosto de 1873.

~~P. Jomero y Acha~~

~~J. Ponce~~

J. Mas

y Coma

Madrid 13 de Agosto del 1873.

En su estyab. popular.

Como parece a la Comision.

Dicenta

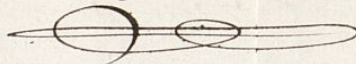

D. Pedro Bernardo Escarita, Alcalde Presid. int.
del Ayuntamiento de este M. N. Valle.

Habiéndose solicitado por D. Pedro Díaz per-
misó para construir una casa de planta baja, con arreglo
al plano que acompaña, en un terreno de la Carretera
de Obolabunia, ^{+ cercano a la alcantarilla} frente al paredón denominado de Luna,
se instruyó el oportuno expediente, en vista del cual el
Excmo. Ayuntamiento, de conformidad con el dictamen
de su Comisión de Ensenanza, se ha servido concederle
por acuerdo de 13 del actual, bajo las condiciones sigtes:

La fachada deberá situarse en línea recta y en pro-
longación de la que observan las casas de D. ^{+ Don Sánchez} Sabas Labajos,
y D. Pedro Moldes, para lo cual deberá avanzar por su de-
recha un metro 27 centímetros y por su izquierda un me-
tro cuatro centímetros, resultando en su consecuencia que to-
ma de la vía pública una superficie de 14 metros cua-
drados y 14 decímetros, equivalente a 182 pies cuadrados
con 12 décimas de otro, que tasados a 37 céntimos de pose-
ta cada uno, importan 67 pesetas con 38 céntimos, cuya
cantidad abonará el interesado a los fondos municipales
antes de comenzar las obras.

La variante será la misma que la de la Carretera,
poniendo los puntos de la línea de fachada 15 centíme-
tros mas altos que sus correspondientes del centro o eje
de dicha Carretera. La primer hilada de canchales de-
berá quedar unos 30 centímetros de la expresada va-
riante y elevados sobre la propia diez centímetros los ba-
tientes de todas las puertas de la finca.

La construcción se sujetará en un todo a lo pre-
venido en las Ordenanzas municipales y Real orden
de 10 de Junio de 1847, como también al citado plano.

De este documento se toman varios a la tenencia de Alcaldie del distrito respectivo.

Madrid 22 de Agosto de 1873. = P. B. O.

Oficio de remision al Sr. Teniente de Alcalde del distrito = Latino,
y de conocimiento al Ayuntamiento de la Seccion.

Sr. Contador de esta Villa.

Concedida licencia por el Excm. Ayuntamiento
a favor de D. Pedro Diaz para construir una casa de
planta baja en un terreno de la Carretera de Abad-
lucio, inmediato a la alcantarilla, resulte de la alineacion
aprobada tomarse de la via publica en beneficio
de dicho finc una superficie de 182 pies cuadrados
con 12 decimos de otro, que al precio de 37 centimos de
peseta ~~el~~ pie, importan la suma de 67 pesetas con
38 centimos, que debora aborar el interesado a los
fondos municipales antes de dar principio a los obras,
segun acuerdos de la citada Excm. Corporacion mun-

*J. M.*icipal fecha 13 del que rige?

Lo que pongo en conocimiento de V. H. a los
efectos consiguientes en la Oficina de su cargo.

Dios, etc. = P. D.



AÑO DE 1873

Licencias de Construcción

El Recaudador de fondos municipales hará efectiva de D. *Pedro*
Díaz
la cantidad de *Cuarentay ocho pesetas*

que le corresponde satisfacer por *la licencia de cons-*
trucción que ha de expedirse para
una casa en la carretera de Tudalu-
cia

Madrid *22* de *Agosto* de 1873

EL CONTADOR,

P
D. Joaquín María López Puigcerver.

Manuel A. Bastan

Son pesetas *48*

Recibi la espresada cantidad.

EL RECAUDADOR,

Leopoldo e Argos

Ayuntamiento de Madrid



AYUNTAMIENTO POPULAR
DE MADRID

AÑO DE 1871

El Recaudador de los fondos municipales para el año de 1871

la cantidad de

que le corresponde satisfacer por

Madrid a de 18

Juan Manuel López de Letona

Don