

5-101-6.

1874.

AYUNTAMIENTO POPULAR.

Negociado de Ensenche.

MADRID.

CLASE. *Construccion.*

Expediente promovido por D. Pablo de Andújar solicitando edificar las dos primeras crujías de la casa n.º 20, Ronda de Segovia.

187

AYUNTAMIENTO DE MADRID

CLASE

Facultada = 29.17



N. 2.704.124

N.º 30

Excmo. Sr. Alcalde D.º municipal de Madrid
D.º Pablo de Andrés, vecino de esta Villa
y dueño de la finca distinguida con el número
veinte de la Honda de Segovia, á V.º E. con
la debida consideracion hace presente; Que con-
siderando á sus intereses edificar de nueva planta las
dos primeras cruces de la expresada finca, conforme
al proyecto del plano de fachada que acompaña,
asi como la explicacion del sistema de construc-
cion que intenta emplear, conforme á lo prece-
dido por la Municipalidad.

A.º V.º E. suplica que previo el informe del Arquitecto Mu-
nicipal de la Seccion, se le conceda la correspondiente
licencia para proceder á la realizacion de dichas obras.

Madrid 30 de Marzo de 1874

Pablo de Andrés

Madrid 31 de Marzo.

Justificado por el recurrente haber satisfecho los
derechos establecidos, pare al Sr. Teniente de Alcalde del
distrito de la Latina á fin de que se sirva señalar dia y hora

Ayuntamiento de Madrid

en que tenga efecto la correspondiente tira
de enserdas, y una vez verificada e informa-
do que sea por el Arquitecto municipal de
la Sección, des'puenta en Comisión de
Ensenche.

Tardor

Reg.º p.º 352 v.º

Abril 5.º de 1874

para que tenga lugar la tira de enserdas
solicitada por don Pablo de Andres para
edificar una casa en la Ronda de Segovia
n.º 20, se señala la hora de la
dada del día siete del presente mes, pa-
sarse oficios al dueño de la finca y al
Secretario del Excmo Ayto, remitiendo es-
te expediente al Señor Arquitecto Muni-
cipal de la 5.ª Sección para que se sir-
va informar

El Jefe de Alcalde

Prado Segura



Señores de la Comisión de Ensenche

Marcada la alineación a' que debe sujetarse
la construcción de la casa n.º 20 de la
Ronda de Segovia, con arreglo a' la aproba-
da por el Excmo Ayuntamiento en 7 de Mayo
de 1873, resulta: Que la fachada se situa-
rá en una línea recta determinada por los

estemos de las medicinas de las diez cajas adyacentes
a la que se pretende levantar, no existiendo por lo tanto
apropiacion ni expropiacion alguna.

Examinados el plano y memoria suscritos por el Sr.^{to}
D. Felipe Gonz. Lombardo, lo hallo conforme con lo pre-
venido en la R.O. de 10 de Junio de 1874, por lo que no
hacuerdo inconveniente en que V.S.C. se sirvan conceder
la licencia de construccion, siempre que esta se ejecute
con arreglo al citado plano y memoria y con sujecion
a las prevenciones que marca dicha R.O. y reglas es-
tablecidas en las ordenanzas municipales para las cons-
trucciones.

Madrid 9 de Abril de 1874.

Carlos Colubio

Madrid 10 de Abril de 1874.

En Comision de Insanecho.

Se concede la licencia de construccion solicitada
por D. Pablo de Andria, en tenor de lo informado por el
Arquitecto municipal de la Seccion y con arreglo a las
prevenciones que determine el Ingeniero-director de las vias
publicas.

El Vicepresidente

Fernando Lopez

La casa que proyecta edificar D. Pablo Andres en la Ronda de Segovia distinguida con el numero veinte, constará de una planta subterránea respecto al Paseo, y de plantas baja y principal por el frente al mismo paseo de la Ronda.

La fachada de estas dos últimas plantas tendrá un espesor de ochenta y cuatro centímetros y descansará sobre un muro de un metro veinte centímetros de grueso, formado con machos de mayor y menor de fabrica de ladrillo y cajones de fabrica de mamposteria que, al mismo tiempo que de cimiento sirva de contención al terreno del Paseo de la Ronda. Sobre dicho muro se elevará la fachada de fabrica de ladrillo con un correspondiente local de cantina benoquena; dejando establecidos los huecos que señala el plano, para comunicacion, luz y ventilacion.

Las construcciones interiores, las constituirán travesas enterradas con juncos derechos de madera de los marcos correspondientes, sentados sobre bases de cantina. Suelos formados con maderas de los largos necesarios a los anchos de las cujias; y el conjunto cubierto con armadura de paja y picadero, entablada y poblada de teja; y el Alero moldado, con linea de flama y bajadas embutidas en el muro de fachada.

Madrid 27 de Marzo de 1874

José María
Lombardo

Proyecto de Fachada para la casa, Ronda de Segovia N.º 26.

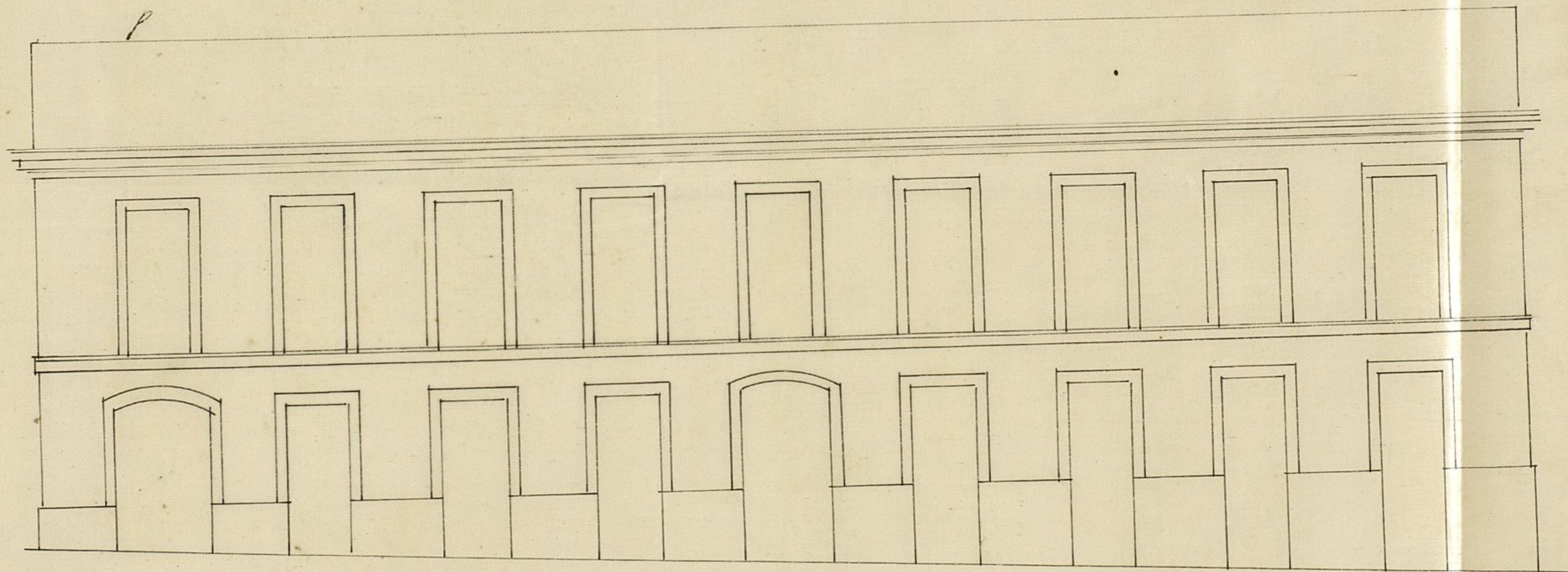

Madrid 27 de Marzo de 1874
Felipe González
Lombardi

A decorative flourish or signature, possibly a stylized 'L' or a similar monogram, located below the text of the architect's name.

CONTADURIA
DEL
EXCMO. AYUNTAMIENTO
DE MADRID.



AÑO DE 1874

6 de Cuerdas

El Recaudador de fondos municipales hará efectiva de D. *Pablo de Audres*
la cantidad de *Cincuenta Pesetas*

que le corresponde satisfacer por *derecho de una*
licencia para la tira de Cuerdas de la
casa n.º 20 Ronda de Segorria

Madrid *21* de *Nov* de 1874

EL CONTADOR,

Mariano A. Castaño

Son pesetas *50*

Recibi la expresada cantidad.

EL RECAUDADOR,

M.º Pardo

AÑO DE 1872

EXCMO. AYUNTAMIENTO

El Recaudador de los derechos municipales de D.

la cantidad de

que le corresponde según el

Madrid de 1872

EL CONTADOR

[Faint signature]

TORRENT

Don

OBRAS MUNICIPALES.
DIRECCION FACULTATIVA
ACERAS, EMPEDRADOS Y CAMINOS
DE
MADRID.

Núm. 91.

Exmo. Sr.

Para la casa que
trata de construir Don
Pablo Andres en el
solar número 20 de la
Ronda de Segovia,
se regulará la rasante
actual, poniendo
la línea de fachada
a nivel con el eje
o centro del camino.
La primer hilada de
cantería deberá quedar
unos treinta centíme-
tros por bajo de dicha
rasante, y elevados
sobre la misma de
hier a quince centí-

metros los batientes de
todas las puertas.

Lo que pongo en co-
nocimiento de V. E. pa-
ra los efectos proceden-
tes en la Comision de
Ensayos.

Dios que a V. E. m. d. a.
Madrid 11 Abril 1874

El Ing.^o Director,

Benito Riera

Excmo. Sr. Alcalde 1.^o de esta Villa

C

D. Angel Cascajal, etc?

Habiéndose solicitado por D. Pablo de Andújar, dueño de la finca distinguida con el n.º 20 de la Puerta de Segovia, edificar de nueva planta las dos primeras crugias de la misma, se instruyó el oportuno expediente; y marcada la necesidad abiniciar un arreglo á lo aprobado por el Excmo. Ayuntamiento en 7 de Mayo del año pto.; presentado el diseño de fachada y memoria descriptiva correspondientes, hallados conformes por el arquitecto municipal de la Sección á lo prevenido en la Real orden de 1854; la Comisión de Enmenda de dicha Corporación se ha servido conceder el permiso pretendido, siempre que ~~se observe~~ ~~se observe~~ ~~se observe~~ se observen las reglas siguientes:

La fachada se situará en una línea recta determinada por los extremos de las medianerías de las dos casas adyacentes, no existiendo por lo tanto apropiación ni expropiación alguna de la vía pública?

Se observará la ramante actual, poniendo la línea de fachadas á nivel con el eje ó centro del camino. La primer hilada de canchales deberá quedar unos 20 ~~centímetros~~ centímetros por bajo de dicho ramante y elevados sobre la misma de 10 á 15 centímetros los batientes de todas las puertas.

Las obras para la citada edificación se ejecutará

entará con arreglo á los repetidos citados y
memoria facultativa y con sujeción á las pre-
scripciones que makee la expresada Real orden
y disposiciones contenidas en las Ordenanzas de
Policia Urbana.

Por último, una vez terminada la edifi-
cación, deberá impetrarse el permiso de mi au-
toridad ~~el competente permiso~~ para aban-
donar habitaciones que se crea con arreglo.

Madrid 23 de Abril de 1874. M. de S.

[Signature]

Oficio de remisión del Sr. D. Juan de Alcala del distrito de
la Latina y de conocimiento al Sr. D. municipal.

[Signature]



AÑO DE 1874

Construcciones

El Recaudador de fondos municipales hará efectiva de D. Pablo de Andres

la cantidad de Cuarenta y ocho Pesetas

que le corresponde satisfacer por derecho de una licencia a su nombre p^a la construcción en el solar n^o 20 Ronda de Segovia

Madrid 11 de Sept de 1874

EL CONTADOR,

Mariano A. Castaño

Son pesetas 48 XI

Recibi la expresada cantidad.

EL RECAUDADOR,

J. M. Siles

AÑO DE 187

AYUNTAMIENTO

DE MADRID

El Presidente de los fondos municipales para el año de D.

la cantidad de

que le corresponde satisfacer por

de 187

Madrid

EL CONTADOR

Francisco G. C.

en pesetas

REGISTRO FISCAL DEL ENSANCHE
SECCIÓN FACULTATIVA