

5-101-62

1874.

AYUNTAMIENTO POPULAR.

Negociado de *Insancho.*

MADRID.

CLASE.

Reforma.

Expediente promovido por D. Pedro Ma-
lagon, solicitando permiso para hacer una cocina in-
terior en la casa n.º 25, pareo del Canal del Man-
zanarés.

187

CLASE

Exposición



N. 2.744.541

R. G. f.º 872.

Excmo. Sr. Alcalde Presidente del Ayuntamiento de esta M. H. Villa.

9 Febrero

Pedro Malagon, vecino de la misma, domiciliado en el canal y casa de Caspuch, número 25. Lirandando al labadero dio informe del núm.º 64 a' V.E. con el debido respeto aporru: que necesitado aumentar una cocina en la casa que sirve de morada al que dice, tanto por serle de utilidad particular como por hermosear la finca, a' V.E.

P.D.
Diana

Suplica se dignen dar las ordenes convenientes, previo informe del Arquitecto de la Villa para concederle licencia con arreglo a' las ordenanzas municipales vigentes para dar principio a' dicha obra, gracia que no duda merecer del distinguido celo de V.E. y a' la que quedará completamente reconocido.

Se vis. que. a' V.E. m.º d.º Madrid
Ayuntamiento de Madrid

nueve de Febrero de mil ochocien-
tos setenta y cuatro.

A luego al interesado por no
saber firmar.

Eduardo Martes

S. de la Comisión de Ensanche

Enterado de la anterior solicitud
y plano que a ella es oportuno
no encuentro inconveniente en

que V. S. se sirva conceder la
licencia que se pide, atendido
a que dicha construcción ade-
mas de establecerse en el in-
terior de la posesión, es de es-
casa importancia y en nada
afecta a la vía pública por
hallarse fuera de la zona de
ensanche

Madrid 24 de febrero de 1874.

En Comisión de Ensanche.

De conformidad con el dictamen
del Junta de Villa, expedirse la licen-
cia solicitada.

Al Vicepresidente,

Juan García

Madrid 13 de Feb. 1874.

Carlos Colubí

Sección

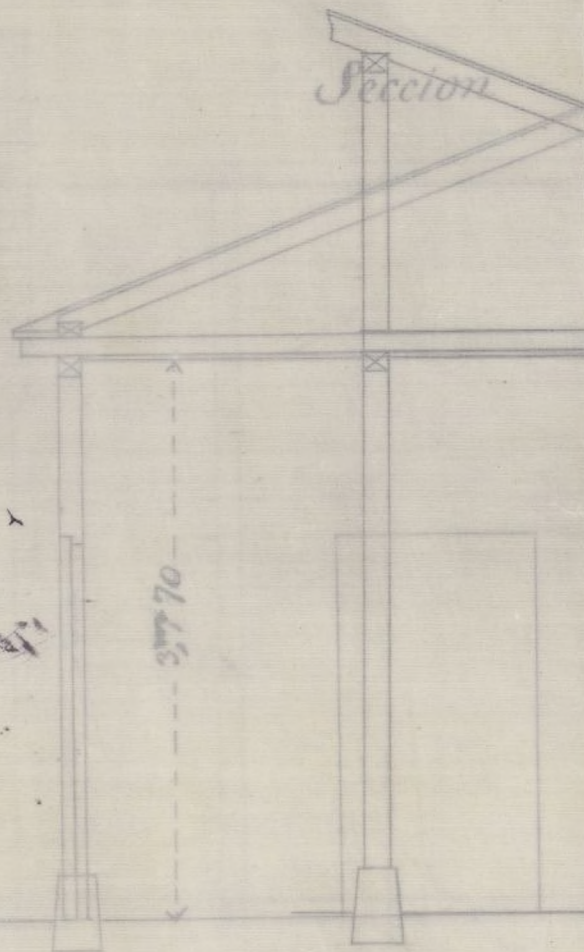

Escala de $\frac{1}{50}$.

Madrid 7 de Febrero de 1888

El Mtro. de Obras

Antonio Mayo

Fachada.

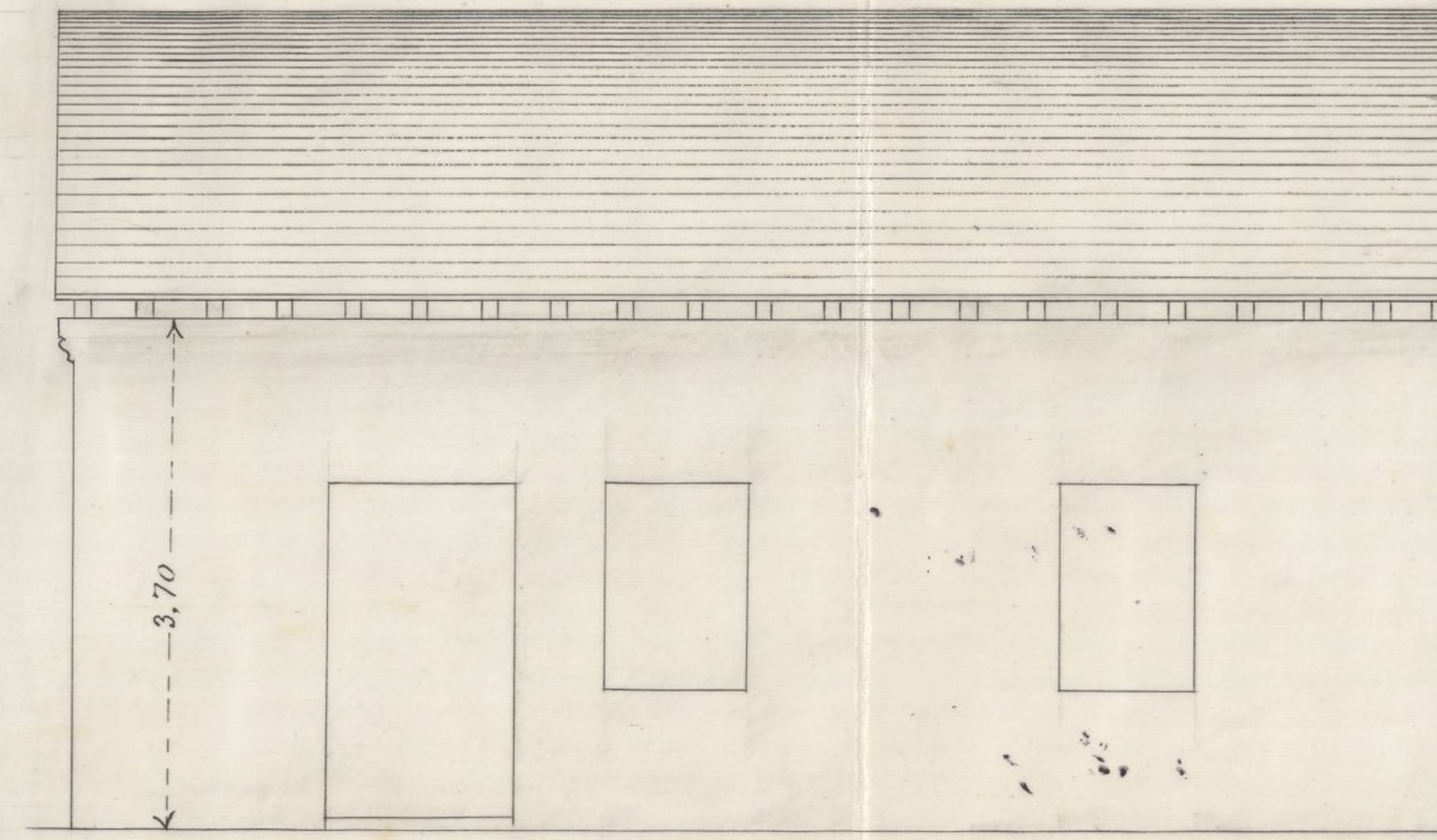

Seccion

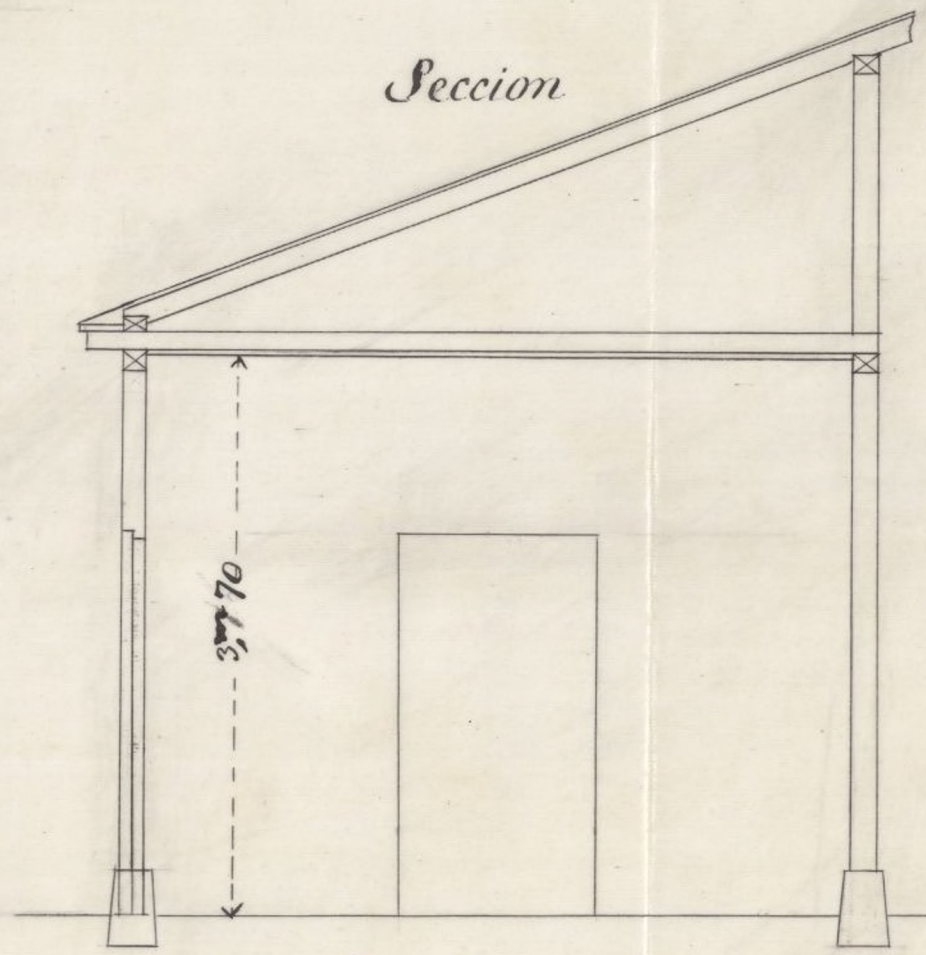

Planta

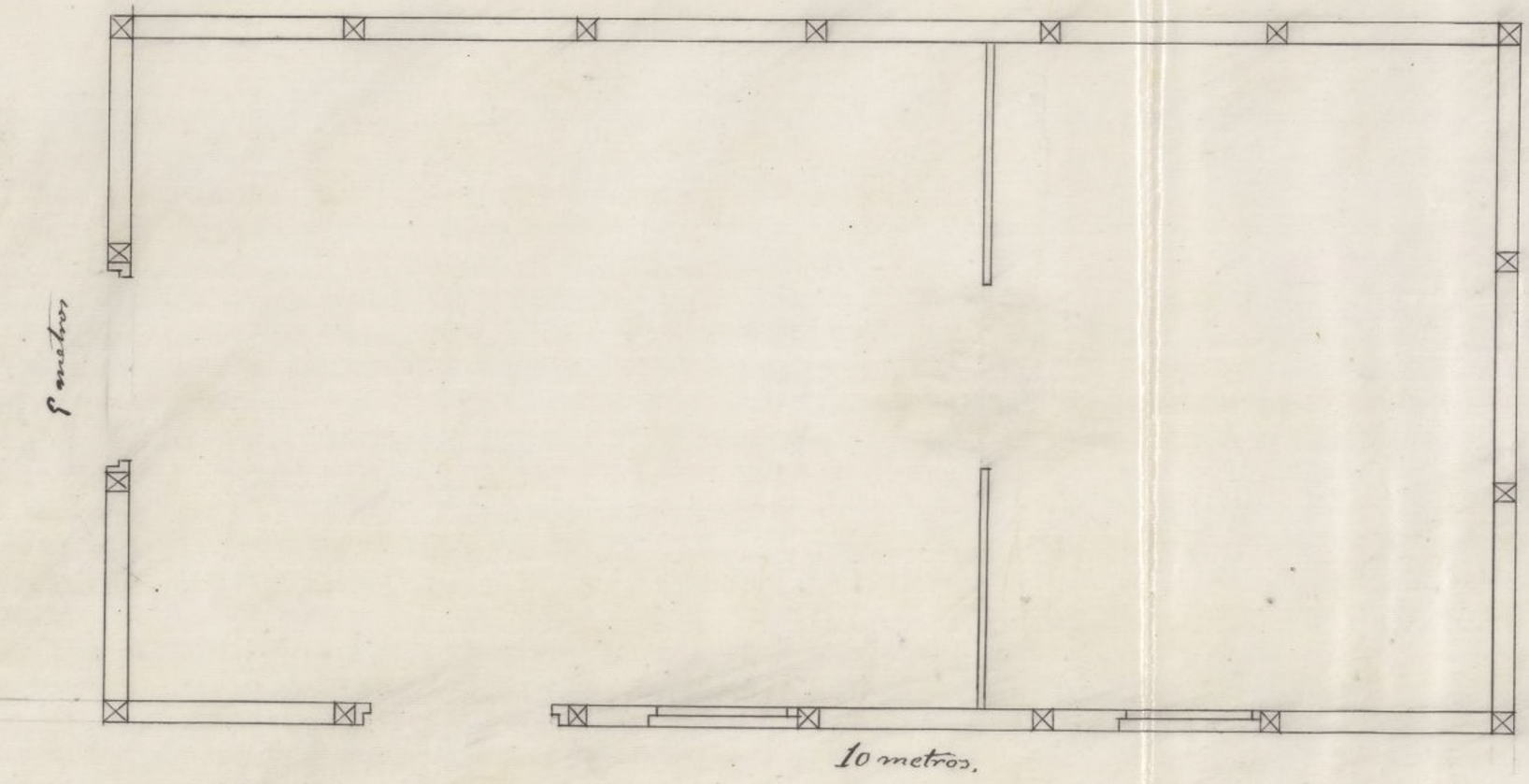

Escala de $\frac{1}{50}$.

Madrid 7 de Febrero de 1874.

El Mtro. de Obras

Antonio Mayo

Pachad

Planta

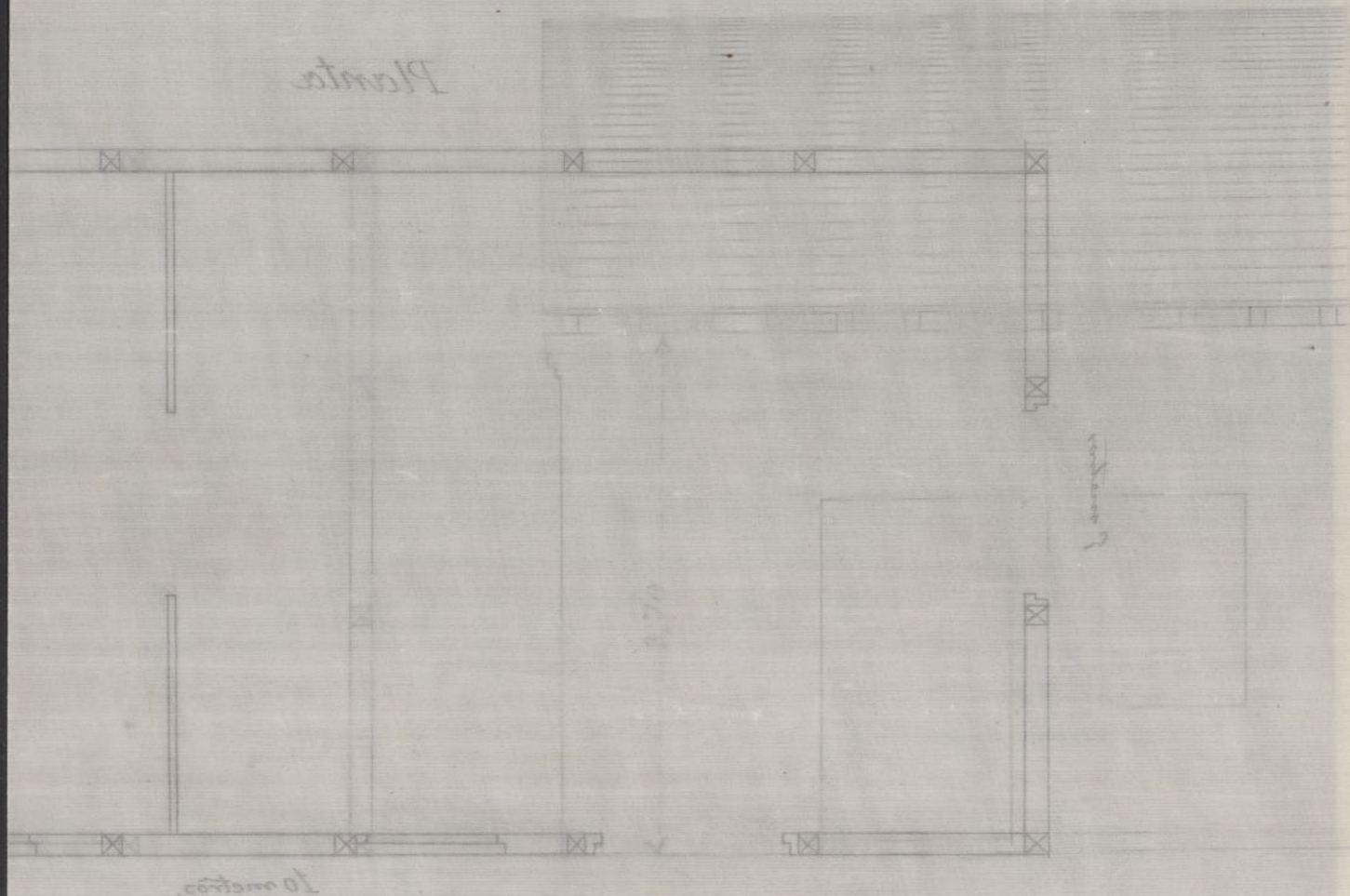

richad

D. Angel Carrvajal etc.

Por la presente y à virtud de acuerdo de
la Comisión de Ensenache, competentemente
autorizada ^{+ por dicha Corporación} concedo a D. Pedro Malagon el
permiso que ha solicitado para construir una
cocina en el interior de la casa número 25,
del Canal, lindante con el lavadero nú-
mero 64; atendiendo à que ~~esta~~ ^{la reforma} reforma,
además de verificarse en el interior de la
finca, es de escasa importancia y en nada
afecta à la via pública, por hallarse la
posicion citada fuera de la zona de Ensen-
che.

De este documento se firmará rason
en la Gerencia de Alcaldia respectiva.

Madrid 25 de Febrero de 1874 - El Sr. D. J.

[Signature]

Oficio de remision de esta licencia al Sr. Enien-
te de Alcalde del distrito de la Latina.

[Signature]

AYUNTAMIENTO POPULAR

DE

MADRID.

SECRETARIA.

Tenga el honor de participar á V. que el Excmo. Sr. Ayuntamiento Popular de esta M. M. Villa, se reunirá en las Casas Consistoriales el

Dios guarde á V. muchos años. Madrid de 18

José Mirenta.

Sr.

CONTADURIA
DEL
EXCMO. AYUNTAMIENTO POPULAR
DE MADRID.



AÑO DE 1874

DERECHOS DE LICENCIAS PARA OBRAS.

El Recaudador de fondos municipales hará efectiva de D. *Pedro*
Malagon
la cantidad de diez pesetas cincuenta céntimos que le corresponde
satisfacer por derechos de una licencia que ha de expedirse á su nombre
para *practicar varias obras en el Canal*
Chica nº 25

Madrid *25* de *febrero* de 1874

EL CONTADOR,

Joaquín María Lopez Puigeceras

M. A. Santamía

Son pesetas 10.50.

Recibi la expresada cantidad.

EL RECAUDADOR,

Ante Peres



CENTENARIO

1877

EXCMO. AYUNTAMIENTO POPULAR

DE MADRID

DERECHOS DE LICENCIAS PARA OBRAS

El Recaudador de fondos municipales hará efectiva de D.

la cantidad de diez pesetas cincuenta céntimos que le corresponde
satisfacer por derechos de una licencia que ha de expedirse a su nombre

para

Madrid de 1877

EL GESTOR

Francisco Illanes López

Son pesetas 10.50.

Recibi la expresada cantidad

EL RECAUDADOR