

5-100-45

1874.

---

AYUNTAMIENTO DE MADRID.

Negociado de *Ensanche?*

CLASE

*Construccion?*

Expediente promovido por D. Gregorio Castro y  
Duque solicitando edificar en un solar de la  
Carretera de Andalucía?

187

AYUNTAMIENTO DE MADRID.  
Negociado de

CLASE

Expediente



D. Angel Carrizal, etc.

Por la presente y á virtud de acuerdo de la Comisión de Fomento concedo á D. Gregorio de Castro y Duque el permiso que ha solicitado para levantar un piso enterrado sobre la casa de reciente construcción que en la Caserata de Andalucia, frente al parador denominado de Luna, siempre que la construcción se sujete en un todo al plano presentado firmado por D. Lucas Raboso y á lo que previene la Real orden de 10 de Junio de 1894.

De este documento se tomará razón en la  
Presencia de el Alcalde del distrito respectivo.

de este documento. Se tomara razón en la  
 Gerencia de Alcohol de el distrito respectivo.  
 Madrid 26 de Octubre de 1894. El M. de I.

Hoio de remision al Sr. Jefe de Alcalde del dho de la Latina.

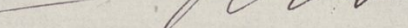
A large, elegant handwritten signature in dark ink, likely reading "George Washington", spanning across the bottom of the page.







Plano de fachada para la Casa de D.<sup>o</sup> Gregorio Castro y Duque.

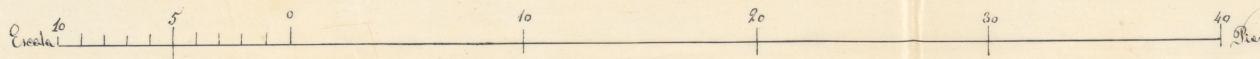
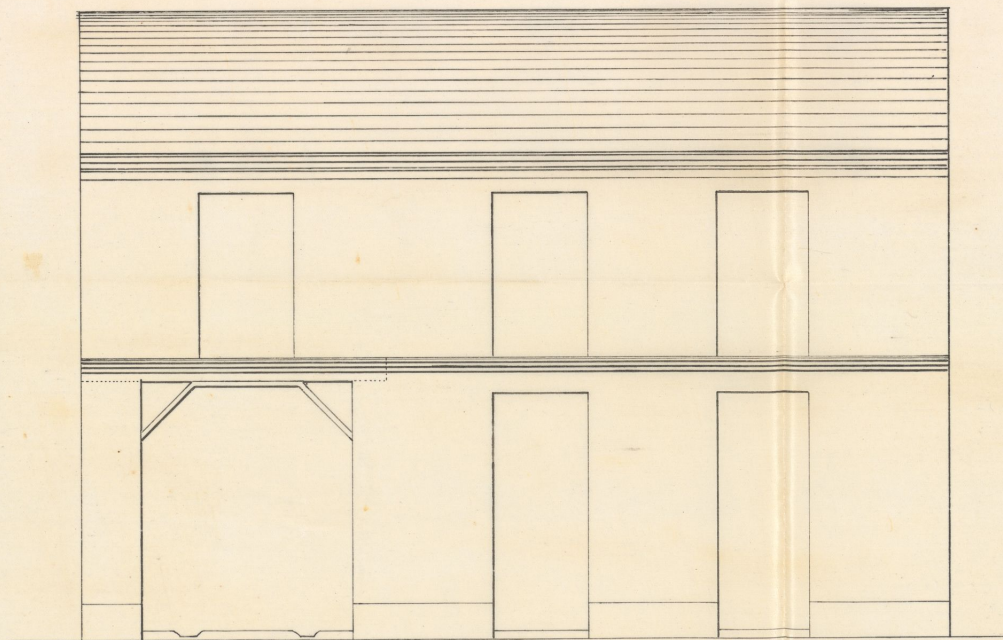

Madrid 21 de Octubre de 1874.

M.<sup>o</sup> de C.

Lucas Rabero y Lopez

Ayuntamiento de Madrid



W. Ch. = *Unidad*



IMP. DE GUERRA  
50 RS



N.º 5.587.705

*N.º 274.*

Excmo Sr. Marq de Sardoal, Alcalde Presidente del Ayuntamiento de esta M.ª R.ª Villa.

*Octubre 21.*

*Pase á la Com.ª de  
Chamamé, previo in-  
forme del Sr. Jefe de  
la Sección.*

*P. D.*

*Diez y*

D. Gregorio de Castro y Duque, vecino de

Madrid; á S. E. repetidamente expone, que en el Sitio de Carretera de Andalucía, frente al porador de Luna y en terreno de su propiedad desea aumentar un piso en la finca, entre suelo que radica en las afueras Puente de Toledo conforme á los planos que por duplicado acompaño en unaoja y necesitando la competente licencia para poder verificar dicha construcción.

Suplico á S. E. sirva cursar esta intenció con el plano que acompaño para que se expida la correspondiente licencia de construcción.

*Diego de S. E. Apud el Sr. Jefe de la Sección*

Madrid 21 de Octubre de 1874

*Gregorio de Castro  
y Duque*





El S. de la Comision de Ensenanza  
Enterado de la anterior instancia y  
siendo de reciente construccion la finca  
de referencia, no halla inconveniente  
en que V. Ill. se sirva conceder su  
permiso para levantar el piso entre  
suelo, siempre que en su construccion  
se sujeta en un todo al plan aprobado  
y firmado por Don Lucas Baboso  
y a lo que previene la O. R. de 10 de  
junio de 1854.

Madrid 23 de Octe 1874.

C. Arloz Solis

Madrid 24 de Octubre 1874.

En Comision de Ensenanza.

De conformidad con el precedente informe del  
Arquitecto municipal, expedirase la licencia solicitada.

El Vicepresidente,

Juan Garcia



CONTADURÍA

DEL

EXCMO. AYUNTAMIENTO  
DE MADRID.



AÑO DE 187

*Valoración de la vía pública*

El Recaudador de fondos municipales hará efectiva de D. *Gregorio*  
*Castro y Duque*  
la cantidad de *cincuenta pesetas*

que le corresponde satisfacer por *dos de horas de cuer*  
*das en un término sito en las M<sup>as</sup> de las*  
*P<sup>as</sup> de Toledo, lauretana de Andaluza*

Madrid 30 de *Julio* de 1874

EL CONTADOR,

*Mariano A. Castaño*

Son pesetas

Recibi la expresada cantidad.

EL RECAUDADOR,

*Seopoldo Arce*

Ayuntamiento de Madrid



AÑO DE 1871



EXCMO. AYUNTAMIENTO

DE MADRID

1871

1871

El Recaudador de los fondos municipales para el efecto de D.

la cantidad de 12.000 pesetas

que le corresponde satisfacer por

de 1871

Madrid, a 2 de

EL CONCEALDE

Alcaldes de Madrid

1871

Son pesetas





N. 2.716.633

R. G. f.º 258.

IMP.º DE GUERRA

50 P.º

Excmo. Sr. Alcalde 1.º presidente del Ayuntamiento Popular de esta M. H. Villa.

Bo Jullio

D. Gregorio Castro y Duque vecino desta capital, en su calle de los Alcaides n.º 13 cut.º bajo tra. desea construir de nueva planta una casa en un terreno de la tira de su propiedad, situado en las afueras del Puente de Toledo, cuando para Carretera de Andalucía, frente al parador de Luna con te de Alcaide sugestion al plano de fachada y memoria descriptiva de sus linderos to de la Lata q. son adjuntos a' V. E.

Suplica: se digne concederle la licencia correspondiente y para que se le den las ordenes oportunas para que se le marque la linea a' espasa a alineacion y variente a' que ha de sujetarse dicha quilla opem cion, para dar principio a' las obras.

Seos gode. a' V. E. m.º años

Madrid 14 de Julio de 1874.

Gregorio de Castro  
y Duque

Caraval



Guirado y Polio 168  
Agosto 4/74.

Señalese para que tenga efecto la tra de  
cuerdas que solicita este interesado, para  
el día ocho del corriente, a las siete de su  
mañana, término de la propiedad, prae  
oficios al Sr. Secret.º del Excmo. Ayuntamiento,  
Relativo al e interesado.



El Vte. de Alcalde,  
Manuel Pardo y  
Bartolomé

Se de la Comisión de Sursancho  
Marcadas las alineaciones a que  
debe sujetarse la fachada de la ca  
sa que de nueva planta desea  
construir Don Gregorio Castro y  
unque en el camino de estudio  
cia, resulta que aquella se situa  
ra en una línea recta de treinta  
y siete pies, determinada por el an  
gulo que se forma de la ya existente pro  
pia de Don Juan Sanchez y la  
mediana de la casa ya



ahueca perteneciente a Don Juan  
Villarreal, y de cuya operacion no ha  
resultado apropiacion ni expropiacion  
algunas de terrenos.

Examinados el plano y memoria  
descriptiva que se acompañan fir-  
mados por el Sr. D. Juan Don Juan  
Don Juan, los halla conformes, y  
no veo dificultad en que V. E. se sir-  
van conceder la licencia de construc-  
cion, siempre que esta se sujeta  
a dicho plano y memoria, y a lo  
previsto en la R. O. de 10 de junio  
de 1854.

Madrid 8 de Agosto 1854.

Luis Colubio

Madrid 26 de Agosto de 1854.

En Comision de Insancho.

De conformidad con el dictamen del Arquitecto de la  
seccion, expedirse la licencia solicitada, teniendo en cuenta  
la variante fijada por el Director de las vias publicas.

Al Vicepresidente,









Plano de fachada para la casa que ha de construir D. Gregorio Castro y Duque en la carretera de Andalucía,

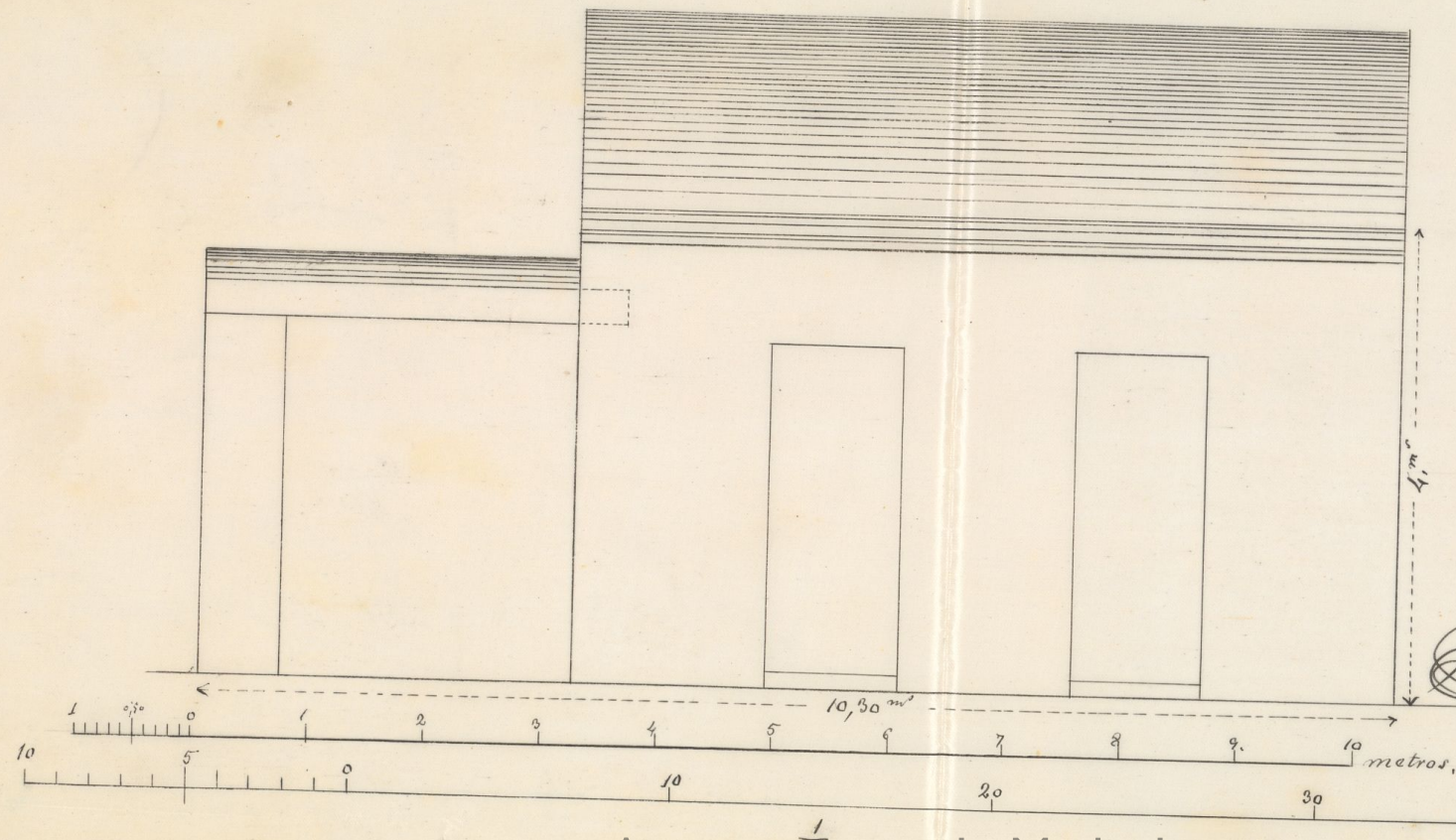

Madrid 14 de Julio de 1874  
El Mtro. de Obras,

*Antonio Mayo*

Ayuntamiento de Madrid



Memoria descriptiva de la construccion de una casa que se trata de edificar en la Carretera de Andalucia frente al titulado parador de Lima y propia del S.<sup>to</sup> D. Gregorio Castro y Duque.

La casa contará de sola planta baja para un solo inquilino dejando una puerta cochera al extremo izquierdo para la comunicacion de los carros y caballerías al corral que ha de quedar detras de la casa.

La construccion será de la que generalmente se acostumbra en tales sitios así es que vaciarán las canchales para cimientos y estos se macizarán con mamposteria de ladrillo viejo o ripio machacado y trabado con mortero de cal y arena apisonado y fraguado. Sobre estos cimientos se elevarán los muros siendo de fabrica de ladrillo la fachada que dá a la Carretera y las demas traviesas tabicónes y medianerías serán entramadas, y tabicadas con ladrillo pando y adobe sentados con yeso. La cubierta será de armadura de madera con su atirantado y en forma de par e hembra a dos aguas cubierta con teja sentada a tortuga y lomo.



La decoracion con pintura en un reboco  
ordinario imitando con tintas un buen  
orden de construccion

Madrid 14 de Julio de 1874

Antonio Mayo



OBRAS MUNICIPALES.  
DIRECCION FACULTATIVA  
ACERAS, EMPEDRADOS Y CAMINOS  
DE  
MADRID.

Núm. 216.

Oleu tr.  
Para la construcción  
de un edificio que  
trata de llevar á cabo  
D. Gregorio Castro en  
un solar de las afue-  
ras del Puente de  
Toledo, frente al  
parador de Luna, se  
seguirá la actual p  
trasante de la carretera  
de Andalucía, po-  
niendo á nivel con  
el eje de la misma  
los puntos extremos  
de la buca de facha-  
das, que unidos  
entre sí determinan



La rasante,

La primer hilada  
de cantería deberá  
quedar unos treinta  
centímetros por bajo  
de la rasante mar-  
cada, y elevados sobre  
la misma de diez  
a quince centímetros  
los batientes de todas  
las puertas.

Lo que pongo en  
conocimiento de S. E.  
para los efectos pro-  
cedentes ante la Co-  
mision de Buzaneta.

Divf











Don Angel Carrizal etc

Habiéndose solicitado por D. Gregorio de Castro y Duque el necesario permiso para <sup>una casa</sup> construir de nueva planta en un terreno de su propiedad sito en las afueras del Puente de Toledo, Carretera de Andalucía, frente al parador de Loma; la Comisión de Ensanche de dicha Corporación, competentemente autorizada, ha tenido ~~que~~ a bien concederle por su acuerdo de 26 del actual, previa presentación del plano y memoria descriptiva correspondientes y a condición de que las obras se sujeten a las reglas que siguen:

La fachada de la nueva casa se situará en una línea recta de 39 pies, determinada por el ángulo izquierdo de la ~~carretera~~ <sup>propiedad</sup> de D. Juan Sanchez y la medianera del edificio <sup>propio</sup> ~~propiedad~~ de D. Jesus Villareal, de cuya alineación no resulta expropiación ni apropiación alguna.

Se observará la actual rasante de la Carretera de Andalucía, poniendo a nivel con el eje de la misma los puntos extremos de la línea de fachada, que unidos entre si determinan la rasante. — La primer hilada de cantería deberá situarse unos 30 centímetros por bajo de la rasante marcada y elevados sobre la misma de 10 a 15 centímetros los batientes de todas las puertas.

La construcción se sujetará al plano y memoria presentados, a lo prevenido en la R.ª orden de 10 de Junio de 1854 y a las disposiciones <sup>comulgadas</sup> ~~de~~ las Ordenanzas municipales vigentes sobre la materia.

De este documento se tomará razón en la <sup>de</sup> ~~de~~ Alcaldía del Distrito de la Latina.

Madrid 28 de Agosto de 1874 = El M.º de Sordal.

Sr. Teniente de Alcalde del Distrito de la Latina = Oficio de remisión.

Orden de conocimiento al <sup>Excmo</sup> Ayuntamiento de Madrid



NONA

935





AÑO DE 1874

DERECHOS DE LICENCIAS PARA OBRAS.

El Recaudador de fondos municipales hará efectiva de D. *Gregorio de Castro*

la cantidad de diez pesetas cincuenta céntimos que le corresponde satisfacer por derechos de una licencia que ha de expedirse á su nombre

para *construir de nueva planta en la caseta de custodia presa del puente aprobado*

Madrid 22 de *Agosto* de 1874

EL CONTADOR,

*Mariano A. Castaño*

Son pesetas 10'50.

Recibí la expresada cantidad.

EL RECAUDADOR,

*M. Pardo*



