

5-100-19

1874.

AYUNTAMIENTO DE MADRID.

Negociado de Ensenache.

CLASE Construcción.

Expediente promovido por D. Vicente Rubio solicitando edificar en un solar de la Carrtera de Andalucía.



187

1878

30  
El  
fuer  
do  
tira  
flor  
te  
Din  
br  
se  
se  
Nio  
El  
en  
de  
m  
jiv  
de



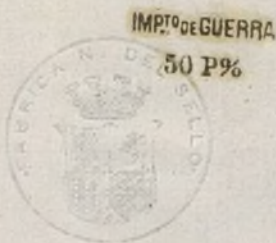

Pr. y. f.º 1169.

Excmo. Sr. Alcalde popular de esta Capital

30 Julio  
Habiendo, etc.

D.º Vicente Rubio, vecino de Madrid

posee este interesado que vive calle de la Comadreja n.º 25 cto. 3.º  
No los deseos de dueño de un terreno sito en las afueras del Puen-  
tón de Madrid, de Toledo y orillas de la Carretera de Andu-  
jar al S.º de la Puente de Toledo, y que mide una extensión de cuatro mil  
pies superficiales, o sean trescientos diez me-  
tros y cincuenta y cinco centímetros, deseando  
llevar a efecto en dicho terreno una pequeña  
construcción para viviendas de gentes forra-  
deras, compuestas, según se expresa en el pla-  
no que acompaña, de una sola planta ba-  
ja en las dos primeras crugias, y baja y  
principal en las restantes, convenientemen-  
te distribuidas para la más perfecta co-

modidad e higiene: La material construc-  
ción de esta casa consiste en vaciado de ran-  
ja, de mampostería ordinaria, fábrica de la  
drillo en muros de fachada, entramados  
verticales en paredes medianeras y traviesas  
enrasadas con fábrica de ladrillo, arma-  
dura de parhitera a dos aguas, cubierta



de tabla, bajo teja árabe sentada a tor-  
ti y lomo, carpintería de taller moldada  
a un haz, puertas vidrieras en las venta-  
nas, con sus correspondientes rejillas en los  
bajos, pintado al óleo el interior de los bal-  
cones y a la chamberga el exterior, y fi-  
nalmente, revoco al fresco imitando a  
fábrica de ladrillo con jambas resalta-  
das y zócalo imitando piedra berro-  
queña. Por lo tanto =

A. V. E. con el debido respeto ex-  
pone: Que deseando llevar a efecto di-  
cha construcción y necesitando para ello  
conocer las alineaciones a que debe supe-  
rarse (si en dicho punto las hubiera) y  
después proveerse de la competente licen-  
cia para edificar, se sirva ordenar que  
con arreglo a los trámites prevenidos se  
le marque la alineación que solicita,  
(si ha lugar) y después se le conceda  
la mencionada licencia para edificar.

Gracia que no duda merecer  
de la recta justicia que prevalece a todos  
los actos de V. E. cuya vida guarde Dios  
muchos años. Madrid 29 de Julio de 1871.

Excmo Sr.

Fuente Puente

El Profesor encargado  
No. de 6.

Guig. Cardona

Ref



Justoava folio 24 to 5.<sup>o</sup>  
Agosto 4/74.

Señalase para que tenga efecto la tirada de  
cuerdas que solicita este interesado el día octo  
del corriente a las siete de mañana para  
se oficios a los tres arquitectos Municipal  
Inspector de P. U. e interesado.



Al Sr. D. de Alcalde

Manuel Pardo y

Pantoloni

*[Signature]*

S. S. de la Comision de Ensenanza

Marcadas las alineaciones a que  
debe sujetarse la fachada de la ca  
sa que de nueva planta desea con  
struir Don Vicente Rubio en el Ca  
mino de Alcalá, resulta, que  
aquella deberá situarse en una  
línea recta de treinta y un pies,  
determinada por el ángulo orien  
te de la ya existente propia de  
Don Juan Sanchez y la media  
nueva derecha de la casa ya ali  
neada perteneciente a Don Jeron



Villanueva, y de cuya operacion no  
ha resultado apropiacion ni ex-  
propiacion alguna de terrenos,

Examinado el plano y memoria  
descriptiva que se acompañaba fir-  
mados por el Sr. D. Obras Don Gre-  
gorio. Carclanet, los halla confor-  
mes y no encuentra inconveniente  
en que V. H. S. se sirvan conceder  
la licencia de construccion. Siempre  
que esta se supete al plano y  
memoria citados y a lo prevenido  
en la R. O. de 10 de junio de 1874.

Madrid 8 de Agosto 1874.

Carlos Colubio

Madrid 16 de Agosto de 1874.

En Comision de Encomenda.

De conformidad con el dictamen del Ingeniero de la Seccion,  
expidase la licencia solicitada, teniendo en cuenta la ra-  
ta fijada por el Director de las vias publicas.

El Vicepresidente,

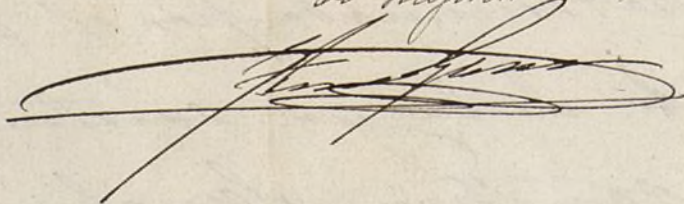



Núm.<sup>o</sup> 217.

*Excmo. Sr.*

Para la casa que trata  
de edificar D. Vicente  
Rubio en un solar de  
las afueras del puente  
de Toledo, frente al  
parador de Illua, se  
seguirá la actual sa-  
lente de la Carretera  
de Andalucía, prome-  
diando a nivel con el eje  
de la misma, los pun-  
tos extremos de la  
línea de fachada,  
que unidos entre  
sí determinan la  
vacante.

La primer hilada  
de sillera deberá



quedar unos treinta  
centímetros por bajo  
de la rasante marca-  
da y elevar sobre  
la misma de diez  
a quince centímetros  
los batientes de todas  
las puertas.

Lo que participo á  
V.E. para su conocimiento  
y efectos proceden  
según la Comisión  
de Susechep.

Díes.



que á S. E. m. a. P. Ma.  
drid 10 de Agosto 1876.  
Mig. Director.  
Juan Navarro

S. E.  
Sr. Alcalde Presidente del Ayun-  
tamiento de esta Capital







PLANO DE LA CASA QUE INTENTA CONSTRUIR D. VICENTE RUBIO  
EN LAS AFUERAS DEL PUENTE DE TOLEDO.

FACHADA.



PLANTA.

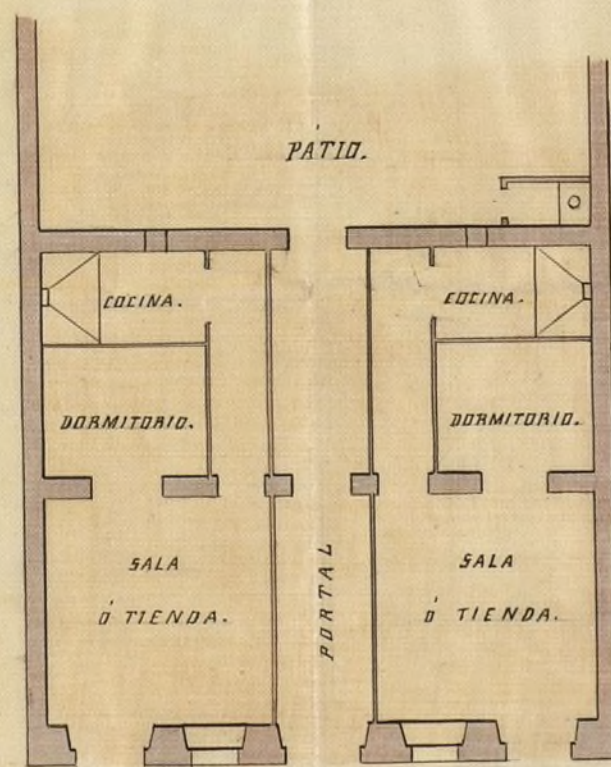

CARRETERA DE ANDALUCIA.

ESCALAS.

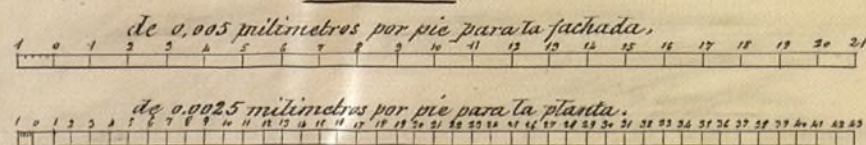

MADRID 26 DE JULIO DE 1874.

El Profesor en Arquitectura.  
M. de O.

Gregorio Cardonets



municipales.

De este documento se tomarán razón  
en la Secretaría de Alcaldía ~~de~~ respectivas

Madrid 28 de Agosto de 1874 = El  
M. de Sandoval.

Oficio de remisión al Sr. Teniente de  
Alcalde de la Latina  
Idem al Sr. Teniente Municipal.



CONTADURÍA

DEL

EXCMO. AYUNTAMIENTO

DE MADRID.



AÑO DE 1874

*Vibración de la vía pública*

El Recaudador de fondos municipales hará efectiva de D. *Puentes*  
*Muñoz*

la cantidad de *cincuenta pesetas*

que le corresponde satisfacer por *ctos de turap de cuerdas*  
*en un terreno of. de la pta de Valero pro*  
*ximo a la lanctera de Andaluces*

Madrid 30 de *Julio* de 1874

EL CONTADOR,

*Mariano A. Castaño*

Son pesetas *50*

Recibí la expresada cantidad.

EL RECAUDADOR,

*Leopoldo Argos*

Ayuntamiento de Madrid





EXCMO. AYUNTAMIENTO  
DE MADRID

AÑO DE 1874

El Recaudador de los fondos municipales para el electivo de D.

la cantidad de

que le corresponde satisfacer por

Madrid de 1874

EL CONTADOR

Manuel G. Castaño

Son pesetas

EL RECAUDADOR

Isidoro Cordero





AÑO DE 1874

DERECHOS DE LICENCIAS PARA OBRAS.

El Recaudador de fondos municipales hará efectiva de D. *Vicente Rubio*

la cantidad de diez pesetas cincuenta céntimos que le corresponde satisfacer por derechos de una licencia que ha de expedirse á su nombre

para *construir de nueva planta en la Casita de Anadolina fuera del ensanche aprobado*

Madrid *28* de *Agosto* de 1874.

EL CONTADOR,

*Mariano A. Castaño*

Son pesetas 10.50.

Recibí la expresada cantidad.

EL RECAUDADOR,

*M.º Pardo*





EXCMO. AYUNTAMIENTO

DE MADRID.

DERECHOS DE LICENCIAS PARA OBRAS.

El Recaudador de fondos municipales hará efectiva de D. *[Firma]*  
la cantidad de diez pesetas cincuenta céntimos que le corresponde  
satisfacer por derechos de una licencia que ha de expedirse a su nombre

para *[Firma]*  
*[Firma]*  
*[Firma]*  
*[Firma]*  
*[Firma]*  
*[Firma]*  
*[Firma]*  
*[Firma]*  
*[Firma]*  
*[Firma]*

Madrid 22 de Agosto de 1872

EL CONTADOR,

Mariano B. Galiana

Son pesetas 10.50

Recibido en el Ayuntamiento de Madrid  
a 22 de Agosto de 1872