

5 - 467 - 33

1873 . y 74. y 79.

AYUNTAMIENTO POPULAR.

Negociado de

MADRID.

CLASE.

Construcciones

Expediente por D. Antonio de la Sotilla en
nombre del Excmo. Sr. Conde de Velle, para edificar
de nueva planta en un solar de la Manz. ^a 11 del Barrio
de Arguilles.

187

MADRID

CLASE



Excmo. Sr. Alcalde Popular de esta M.ª H. villa de Madrid

D. Antonio de la Sotilla, que vive calle de D. Pedro
número 8. Administrador del terreno que forma las
maizana n.º 11. del barrio de Argüelles, hace presente
que tratándose de llevar á cabo la construcción de
una casa en el expresado solar y siéndole necesario
para ello el que por el Excmo. Ayuntamiento se le
designase la alineación á que deba sujetarse así
como á la rasante y demás disposiciones de Policía
se sirva disponer.
Suplica que se sirva dar las órdenes correspondien-
tes para que por quien corresponda se le demarque la
expresada alineación. Dacia que espera merecer
la justificación de V.ª

Madrid: 18 de Marzo de 1873.

Ant.ª de la Sotilla

Madrid 24 de Marzo de 1873.

Se señala para que tenga efecto la tira de cuerdas que se manda en el precedente decreto el día veinte y ocho del actual a la una de su tarde, a cuyo fin pase el oportuno oficio al Sr. Secretario del Excmo Ayuntamiento, y verificado el acto informe el Arquitecto municipal de la Sección, requiriendo el Inspector de día al interesado para que no de principio a la obra sin la competente licencia.



El Teniente de Alcalde.

Jose Antonio Coriá

CONTADURÍA

DEL

EXCMO. AYUNTAMIENTO POPULAR

DE MADRID.



AÑO DE 1873

Tira de Cuerdas

El Recaudador de fondos municipales hará efectiva de D. Antonio de la Sotilla
la cantidad de Cincuenta Pesetas

que le corresponde satisfacer por denche de la licencia
a su nombre n.º efectuar la tira de
Cuerdas en el solar n.º 11 del Barrio
de Arguñelles

Madrid 20 de Marzo de 1873

EL CONTADOR,

Joaquín María López Puigcerver.

Son pesetas

50

Recibi la expresada cantidad,

EL RECAUDADOR,

Ant. Sotilla

AÑO DE 1872



EXCMO. AYUNTAMIENTO POPULAR
DE MADRID

El Recaudador de fondos municipales para el electo de D.

la cantidad de

que le corresponde satisfacer por

Madrid de 18

El Contador
Don Juan José de la Cruz

Don pesetas

EX
100

1002

AYUNTAMIENTO

MA

Secre

68.39

100

[Signature]

AYUNTAMIENTO POPULAR
DE
MADRID

Secretaria

+ Curia

J. Mast

66.97

may 11

45.05

Mendizabal

60.99

10

64

349

35p

15

Para la tira de cuentas del
Impuesto
Lotar num. 11 del Barrio de Argue-
les se ha señalado el día de ma-
ñana a la una de la tarde.

Lo que participo a V. para
su conocimiento y efectos con-
vencientes.

Dios que a V. m. d. a. Ma-
drid 27 de Marzo de 1873.

Ex. I. del Sr. Srto.

El Oficial Mayor int.

[Signature]

[Signature]
Ayuntamiento de Madrid

AYUNTAMIENTO DE MADRID
MADRID

Alba
muer
al
a loc
de v
mío m
Argu
Seco
Dice

Sa



R. C. p. 480.



Nº 1645843

N.º 1222

Excmo Señor Alcalde 1.º popular de esta M. H. V.

2 Abril
memoranda
al

Don Antonio de la Sotilla a nombre del Excmo
a los señores Conde de Velle. hace presente de que verificada la
de obras,
un informe
Arquitecto
Sección
Dicería
y tratando de dar principio a la construcción de una casa
al centro de la fachada a la calle de Mendirabal con arreglo
al plano que acompaña firmado por el Arquitecto
D. Juan José de Urquijo y siéndole necesario para
ello la autorización competente

A. V. E. Suplica se sirva disponer para que por quien corres-
ponda se le conceda la licencia que solicita, gracia
que no duda de su justificación. Madrid 12 de Abril de 1873.

Prot. de la Sotilla

818010101



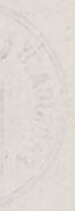

o. p. p. 480.

Para las construcciones que trata de llevar a' cabo el Sr. Conde de Vell en el solar n.º 11 del barrio de Argüelles, cuyas fachadas corresponden a' las calles de Mendirabal, Fernandez de los Rios, D. Martin y D. Evaristo, se seguirán las rasantes actuales de dichas calles, poniendo a' nivel con los ejes de las mismas las respectivas lineas de fachadas.

Se deberá dejar la primer hilada de cantería unos 30 centímetros por bajo de las rasantes marcadas y elevado, sobre las mismas de 10 a' 15 cent. los batientes de todas las

puertas.

Lo que comunico a V.^a
para los efectos oportunos.

Dios que. a V. S. m. d.

Madrid 21 de Mayo de 87

El Jefe. Director,

Juan Pardo

Yo. Secretario del Excmo Ayuntamiento.

Ayuntamiento de Madrid

co a '8
o pto
S. n.
ro 8
to,



Nº 1560600

Memoria facultativa para la construcción de nueva planta de una casa que D. Antonio de la Sotilla, vecino de esta Corte y apoderado del Excmo. Señor Conde de Valle, trata de edificar en la misma en el centro de la manzana 31 de la Calle de Mendirabal y sitio denominado Barrio de Arguilla.

La casa de que se trata, solo ha de ocupar una parte del terreno de la propiedad del Señor Conde que forma la manzana 31 y se situará en el centro del frente que linda con la Calle de Mendirabal y tendrá 28 metros de línea por 33,40 de fondo, contará de cinco crujías paralelas intercep-tadas por otras cuatro perpendiculares á las ante-riores formando un patio central de diez metros por once y seis de luces y ventilación de los cua-les tres seran de mancomunidad con la finca que á espaldas de la anterior y con fachada á la Calle de D. Martini habra de construirse en su día; el objeto de esta finca, es el de utilizar conve-nientemente la superficie para renta, dejando la planta baja en disposición de poderse adaptar, segun convenga, para tiendas o' habitaciones, las crujías principales, y las interiores para cuartos, cocheras y demas dependencias; en

00002517

El dintel defachado, que acompaña, se miderá
con ademas de la puerta cochera de par a par
tío, los laterales tambien sangrados para el caso
de distribuirse para tiendas o talleres. La primera
pal, segunda y tercera se distribuirán cada una
en dos habitaciones exteriores y cuatro interiores
todas para alquiler, y la cuarta tambien en
habitaciones, aprovechando el bomo de armadura
para guardillas.

El sistema de construcción proyectado, consiste
en el basamento de ranjos para cimientos, marmado
con mampostería de pedernal: la fachada tendrá
zócalo de cemento de dos hiladas por lo menos de
cubiertas, el resto defachado de ladrillo de 0,28 de
perros en lo bajo, coronando con alero de madera
o yesería y finalmente se revocará; las trabas
y medianerías, serán enterradas con maderas de
competente marco, sobre zócalos de sillera en los
tíos y bases de muros correspondientes en el
resto, advirtiéndose que la planta baja, tendrá
los pies derechos al descubierto en las co-
cheras, el resto así como los tubiques, serán
tabicados, gravados y blanqueados: los
muros de maderas de suficientes largos, for-

los a' cielo raso y colador de baldorin y baldorin;
las armaduras, de madera cubiertas de teja, y
en fin los demas accesorios y decoraciones
en relacion al objeto a que se destinan la fin
ca.

Madrid 24 de Abril de 1873

Juan Jon de Uguet

Excmo. Sr. D. Juan de Dios
Alcalde de la Real Audiencia de Madrid

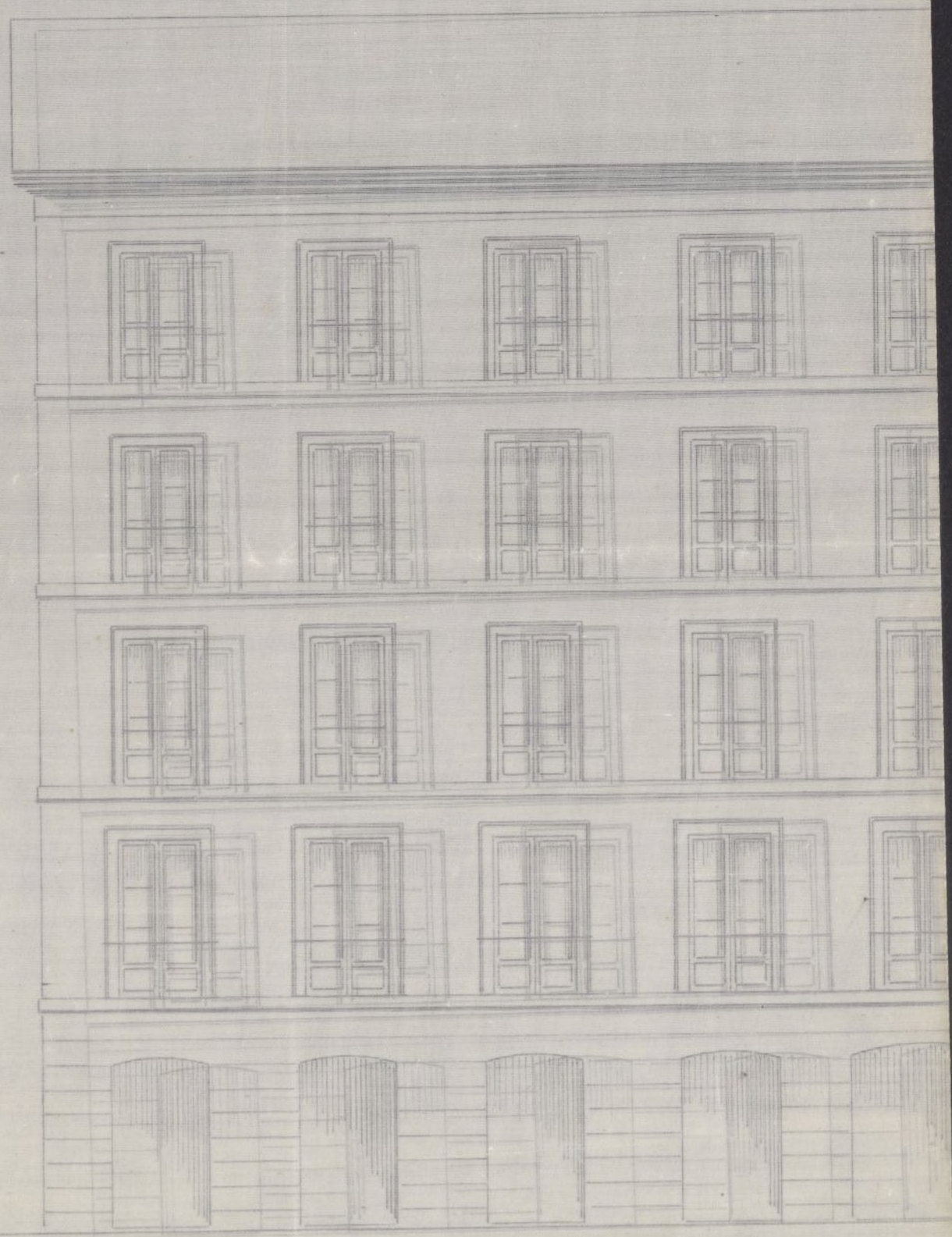

Hecho en Madrid a 18 de Julio de 1781
Juan de Dios

*Plano de fachada para la construccion de una casa en la calle Mendirabal
al centro de la man. n.º 13 del Barrio de Arguilles.*



Escala de 1/20

Madrid 8 de Abril de 1871

Juan Jose de Urquijo

Ayuntamiento de Madrid

Excmo. Sr. D. Juan de Virabal
Alcalde de la Villa de Madrid

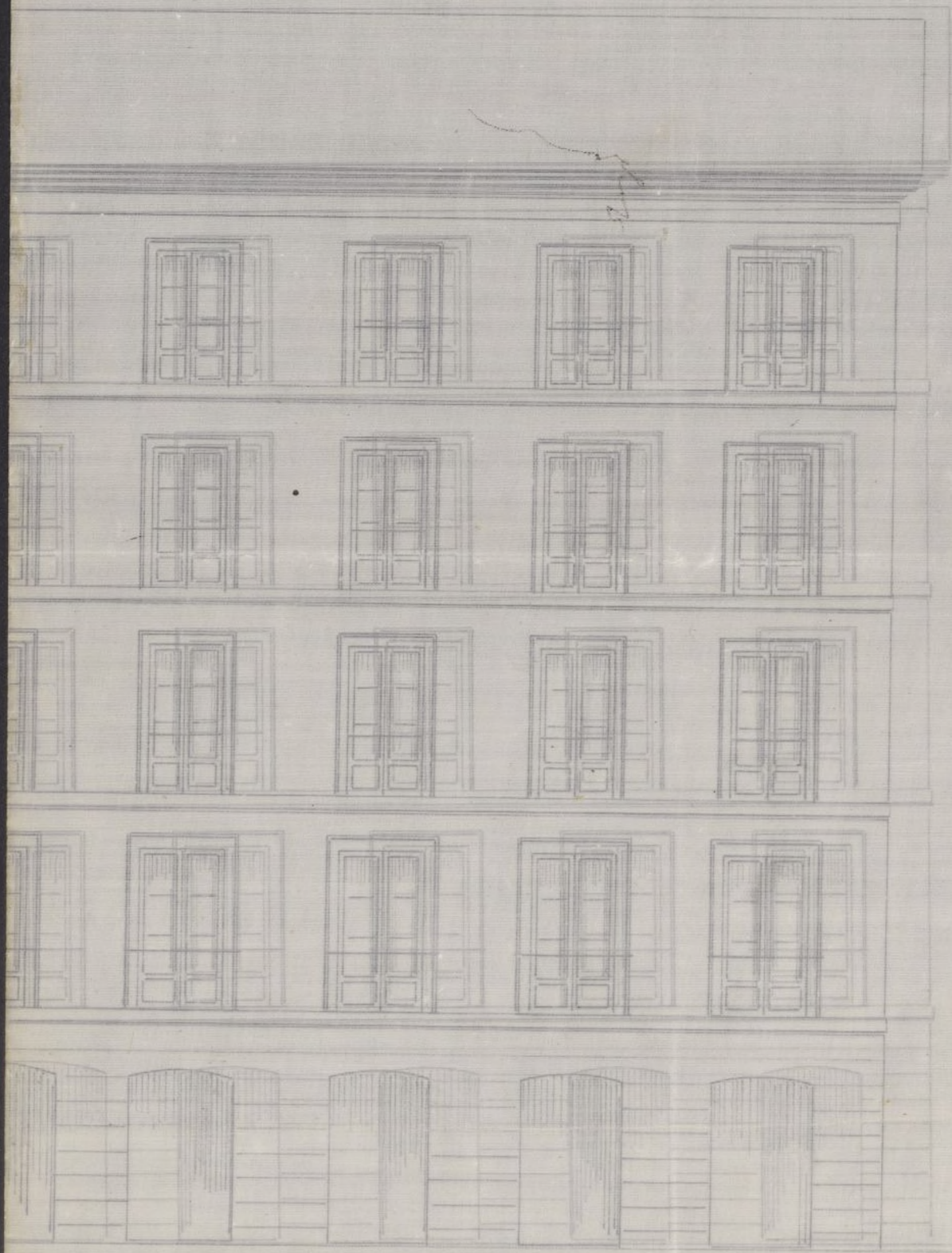

Madrid, 9 de Abril de 1877
Juan José de Urquijo

Pl. de la Comisión de Obras.

Cumpliendo lo dispuesto por el Sr. Teniente de Alcalde del Distrito de Palacios, para fijar las alineaciones a que deben sujetarse las fachadas de las construcciones que hayan de ejecutarse en la manzana 11 del Barrio de Argüelles, procedí a fijarlas conforme a los planos primitivos del mismo Barrio, y de las operaciones practicadas y datos adquiridos resulta:

Calle de Mendizábal.

La alineación que corresponde por esta calle, se determinará en línea recta y en prolongación del eje de Cantería de la Casa de la propiedad del Sr. Prat que vuelve a la Calle de D. Leandro, en cuya posición no se apropiará ni expropiará terreno alguno de la vía pública ni de propiedad particular.

Calle de D. Martín.

La de esta calle se establecerá también en línea recta y en prolongación del eje de Cantería de las Casas situadas entre los ángulos de esta misma calle, con vuelta a la de D. Leandro y de Fernandez de los Rios, y a treinta y cinco pies de distancia de la línea nueva que se halla en la acera de los números pares, sin que tome ni deje terreno alguno de la vía pública ni de propiedad particular.

Calle de D. Leandro.

Para esta calle se establecerá la alineación paralelamente y a treinta y cinco pies de distancia de los ejes de Cantería de las Casas situadas del frente, sin que por ello haga que se

propias terrenos algunos de la vía pública ni de propiedad particular?

Calle de Fern^{do} de los Ríos.

La alineación para esta calle será una paralela a la traza y cinco pies de distancia de los zócalos de Contorno de las librerías al frente y un prolongación de las fachadas que existan construidas en la misma acera, sin que tampoco se expropie ni apropien terrenos algunos.

¶ Siendo de Segundo Orden las cuatro Calles anteriormente citadas, podrá construirse en cada una de ellas por lo bajo, principal, segundo, tercero y cuarto o entremedio en la gar de este, con la altura total de diez y ocho metros medidos hasta la arista superior del alero o cornisa y medidos conforme a la regla 18 de la R. O. de 10 de Junio de 1854; sin perjuicio de observar además sus disposiciones para el reparto de alturas de pisos y demás que en la misma se prescribe.

Las variantes a que deberán obedecer las fachadas, se determinarán por el Sr. Director de las Vías públicas.

Habiendo examinado la memoria descriptiva de las obras, así como el sistema de la fachada de la finca, suscrita por el Arquitecto Don Juan José de Urquiza, los enunciaré conforme a buenas reglas de ornato y equidad, así como a las disposiciones vigentes, por lo que no vi inconveniente el que se forme, en que V. S. se sirva autorizar lo que se solicita, siempre que las obras se ejecuten bajo dirección de facultativo legalmente autorizado, quien lo hará así constar de oficio al Sr. Comente de Alcalde del distrito y conforme a lo que dispone la R. O. de 10 de Junio de 1854 y Lo de Abril de 1867; sin perjuicio de observar además lo dispuesto en los artículos 16 de los Decretos de 27 de Julio de 1860 y sus adiciones respect. a la construcción de edificios.

Concluidas que sean las Obras y cuando la
física se hake debidamente sancionada, se obtendrá
del Excmo. Sr. Alcalde Presidente la licencia ne-
cesaria para alquilar las habitaciones; debiendo
acompañar a la instancia, certificación del Di-
rector de las Obras, en que conste aquella circun-
stancia.

Siendo obligatorio para los propietarios de
fincas que se construyan de nueva planta, la
colocación de tres pies de acero en la longitud
de las fachadas, se cumplirá con este requisito an-
tes de alquilar las habitaciones en la que se trate.

En vista del informe V. V. V. acordará
lo que estime conveniente.

Madrid 27 de Abril de 1873.

Al Arquitecto de la A. C. C.

Francisco Vera

Madrid 9 de Mayo de 1873.

Señor Comision de Obras.

Suplico la licencia de completa confor-
midad con el dictamen que precede.

Al Vice Presd.

A. Gomez y Estela

Don Angel Carvajal y Fernandez de
Cordova, Marques de Paredon, Alcalde Pre-
sidente del Excmo. Ayunt^{to} de esta M. H.
Villa.

Por la presente y de conformidad con
lo decretado por la Comision de Obras
de S. E., se concede licencia a Don Anto-
nio de la Sotilla como encargado del
Excmo. Sr. Conde de Velle, para cons-
truir ~~una casa~~ de nueva planta una
casa al centro de la manzana n.^{da} 11
de del Barrio de Arguelles, la cual
tanto en su alineacion, rasante como
en su construccion se sujetara a las
prescripciones:

- 1.^a La alineacion linea que debiera observar
la fachada, sera la con sujecion a
la demarcada para la manzana en
el acto de la tira de murdas, de
cuya operacion resulto:

Calle de Mendirabal.

La alineacion q.^{ta} corresponde a la Vase
el informe del Ay.^{to}

Calle de D. Martin.

Id. id.

Calle de D. Covarrubias

Id. id.

Co-

Ue de Fernandez de los Rios.

Lo que dice el Arqto. en un informe.

2^a La vasante a' que habra' de ejecutarse esta finca sera' la que en la actualidad tiene la calle, poniendo a' nivel con ~~los~~ ~~el eje de la~~ ~~misma~~ las mismas la linea de fachada.

Debera' dejarse la primera hilada de canteria unos 30 centimetros por bajo de la vasante marcada y elevados sobre las mismas de 10 a 15 centimetros los batientes de todas las puertas.

3^a La construccion de la fachada y la general del edificio, se ejecutara' bajo direccion de Facultativo legalmente autorizado, quien lo hara' asi' constar de oficio al C. Pr. V. de A. del Distrito; ajustandose en un todo al plan y memoria presentados, que obran en el expediente ~~firmados~~ instruido para la expedicion de esta licencia, firmados por el Arqto. D. Juan Jose de Orquiza, ~~por el~~ y observandose ~~lo~~ lo prevenido en las R. O. de 10 de Junio de 1864 y 20 de Abril de 1867, sin perjuicio de ~~observar tambien~~ lo prescrito en el art. 160 de las Ordenanzas y sus adicionales respecto a' la construccion de andamios

1.^a Concluidas que sean las obras y cuando la finca se hallé debidamente saneada, se solicitara del Excmo. Sr. Alcalde Presidente la licencia necesaria para alquilar las habitaciones; debiendo acompañarse á la instancia, certificación del Director de las obras en que conste aquella circunstancia.

2.^a Siendo obligatorio para los Propietarios de fincas que se construyen de nueva planta la colocacion de tres pies de altura en la longitud de las fachadas, se cumplirá con este requisito antes de alquilar las habitaciones de la que se trata.

Madrid 2 Marzo 1874.
Pres. de la A. 18 pesetas.

J. de A. Palio

Arq.^{to} 1.^a Sección

Pro.

[Faint, illegible handwritten text, likely bleed-through from the reverse side of the page.]



AÑO DE 1874

Construcciones

El Recaudador de fondos municipales hará efectiva de D. *Antonio de la Sotilla*
la cantidad de *Cuarenta y ocho Pesetas*

que le corresponde satisfacer por *denche de la licencia*
a su nombre para Construir en su
terreno de la manzana 11 Barrio de
Argüelles

Madrid 2 de *Nov* de 1874

EL CONTADOR,

Joaquín María López Puigcerver

Manuel A. Cantanero

Son pesetas

48

Recibi la espresada cantidad.

EL RECAUDADOR,

J. M. Pardo

AÑO DE 187



AYUNTAMIENTO POPULAR
DE MADRID

El Recaudador de fondos municipales para el electivo de D.

la cantidad de

que le corresponde satisfacer por

Madrid de 18

al

Don

Don

En 1871 = 1^{ra} Vez = 1110

N.º 8.º 1110



N. 2328.030

RID

Excmo. Sr. Alcalde constitucional esta M. R. V. de Madrid.

Don Pablo Perez Seoane y Marin

U. M. R. V.

Don a' la Comi
n de Vozes
resur inform
el Arquitecto
ala seccion

Conde Velle, dueño de la manzana comprendida
entre las calles de Mendirabal, Rey Francisco, Don
varisto y Don Martin sita en el barrio de Arguilles
de esta Corte hace presente q.º tratandolo de edificar
una casa en el centro del terreno confachada a' la ca
lle de Mendirabal, conforme al proyecto adjunto firmado
por el Arquitecto D. Juan J. de Arguilles, y siendole indispen
sable p.º dar principio a' las obras el competente permiso
A. V. E. suplica se sirva disponer q.º previas las formalidades de cos
tumbre se sirva conceder dicho permiso gracia que no duda
obtener de su justificacion

Dice

Dios gñd. a' V. E. m. d. a.

Madrid 11 de Marzo de 1879.

El Conde de Velle

15330080

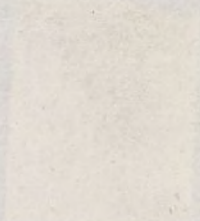

Excmo. Sr. D. Juan de los Rios, Alcalde de Madrid, por el Ayuntamiento de Madrid.

Don Juan de los Rios, Alcalde de Madrid, por el Ayuntamiento de Madrid.

Don Juan de los Rios, Alcalde de Madrid, por el Ayuntamiento de Madrid.

Don Juan de los Rios, Alcalde de Madrid, por el Ayuntamiento de Madrid.

Don Juan de los Rios, Alcalde de Madrid, por el Ayuntamiento de Madrid.

Don Juan de los Rios, Alcalde de Madrid, por el Ayuntamiento de Madrid.

Don Juan de los Rios, Alcalde de Madrid, por el Ayuntamiento de Madrid.

BARTOLOME

COSTAS

M
trucc
cond
centro
rama
de ev

Memoria facultativa para la construcción de nueva planta de una casa que el Excmo. Sr. Conde de Velle, vecino de esta Corte, trata de edificar en el centro de la fachada a la calle de Mündirabal de la manzana comprendida entre dicha calle y las del Rey Francisco, de Evaristo, situada en el Barrio de Argüelles.

La casa de que se trata ocupará el centro en línea de 30 metros de los 95'05 que tiene la manzana por dicha calle, con el fondo correspondiente a la línea que divide en dos partes iguales los frentes a las calles del Rey Francisco y de Evaristo. El objeto de la finca de que se trata es el de utilizar en el modo y forma que se indica en el diseño que se acompaña de la fachada, copia en papel tela, en el que se encuentra trazada la puerta de entrada para carruages y luceros de luces y ventilación de los pisos de planta baja, de entresuelo, principal, segundo y tercero a fin que afecten las construcciones que se pretenden realizar.

El sistema de construcción proyectada consiste en los vaciados generales de toda la parte que comprenden la primera y segunda crugia a la fachada y parte entre las medianerías de izquierda y derecha.

contiguas al patio principal así como la
de cimiento, que se macizarán con mampos-
teria de pedernal en esta parte, y de tra-
versas de fábrica con rosca de ladrillo, la de la
que comprenden los sótanos, hasta el cimiento
de cantería que en fachada se compondrá
de cuatro hiladas piedra granítica y en los
patios de antepechos de la misma materia;
siguiendo el orden de construcción de fábrica
de ladrillo en el exterior y en el interior de
entramados de pie y cuarto en planta baja
y en los demas del muro correspondiente
tabicados según práctica y costumbre; los
suelos todos forjados y a cielo raso así como
toda la tabiquería terminando con las ar-
maduras, cubierta de tabla y teja, los pavimen-
tos solados con baldosin de Ariza, car-
pintería según la importancia y clase de
los departamentos; y en fin las demas obras
accesorias estarán en relación con el objeto
a que se destina la finca.

Madrid diez de Mayo de mil ochocientos setenta y nueve.

Juan José de Viquez

la
hor-
ta
a
into
á
los
ria;
ia
de
ia
te
los
uns
ar-
avi-
r-
de
ha-
ito
lv-

de un con en la Calle de Marchabal man-
del Rey de España y D. Evaristo.
de Anglles.



*Proyecto de Fachada para la construccion de una casa, en la Calle de Mendisabal manz.
comprendida entre dicha calle y las del Rey Francisco y D. Evaristo.*

Barrio de Arguelles.

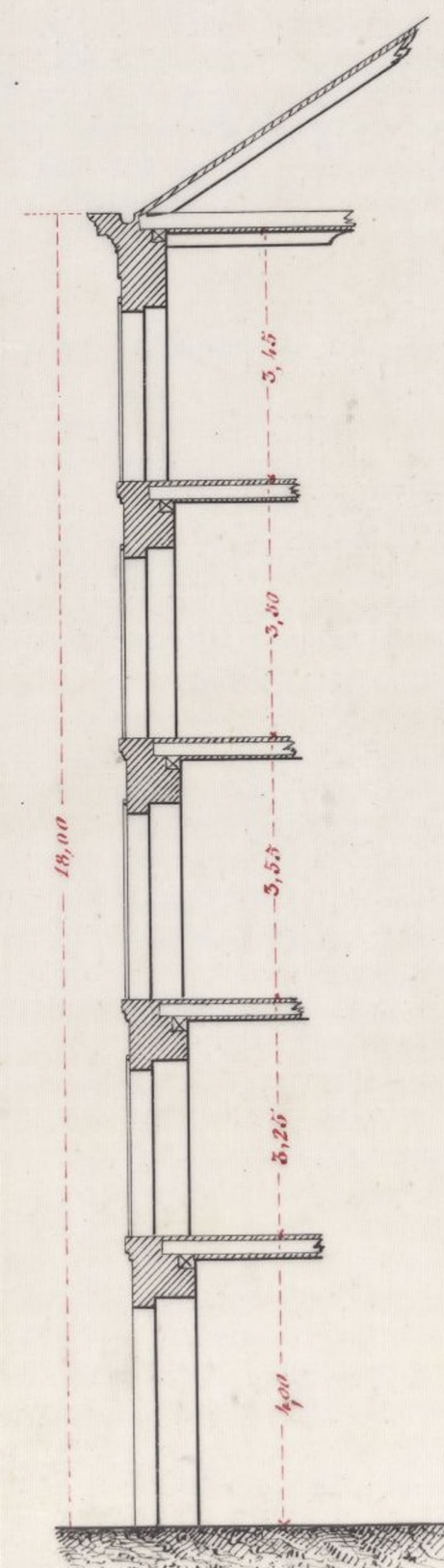
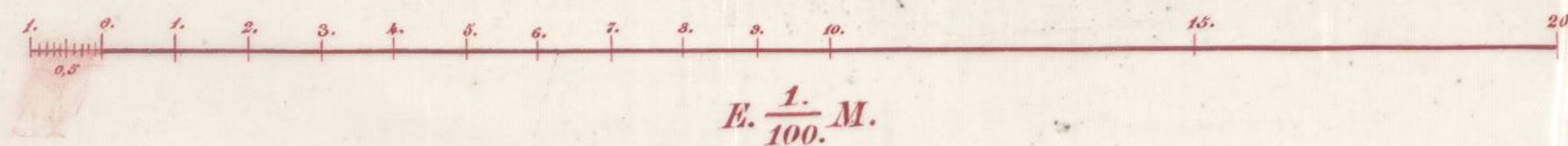
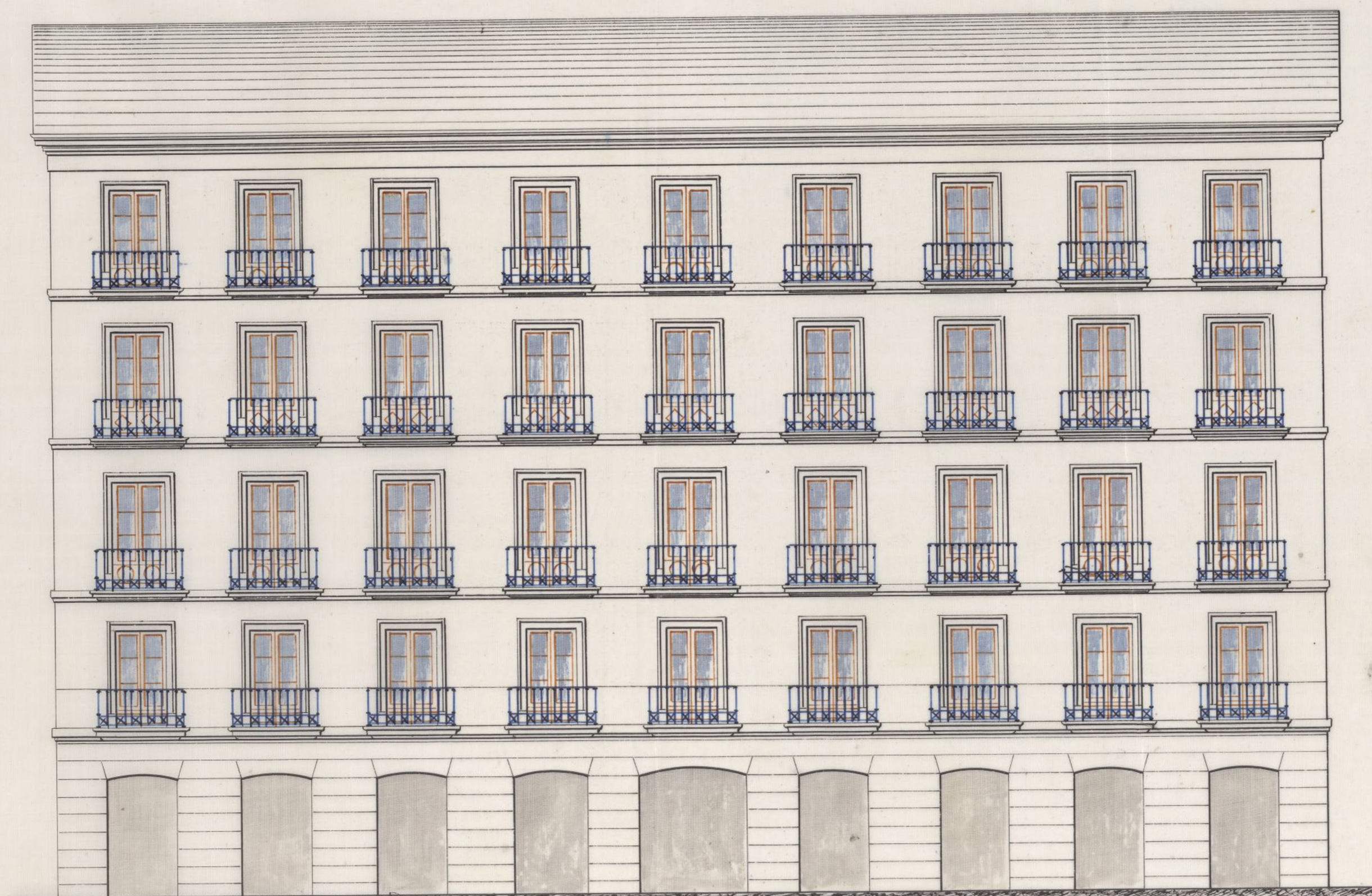

Madrid 8. Marzo 1879.

El Arquitecto.

Juan Jose de Urquijo

Proyecto de Fachada para la casa de
comercio de la calle de
Barrion.

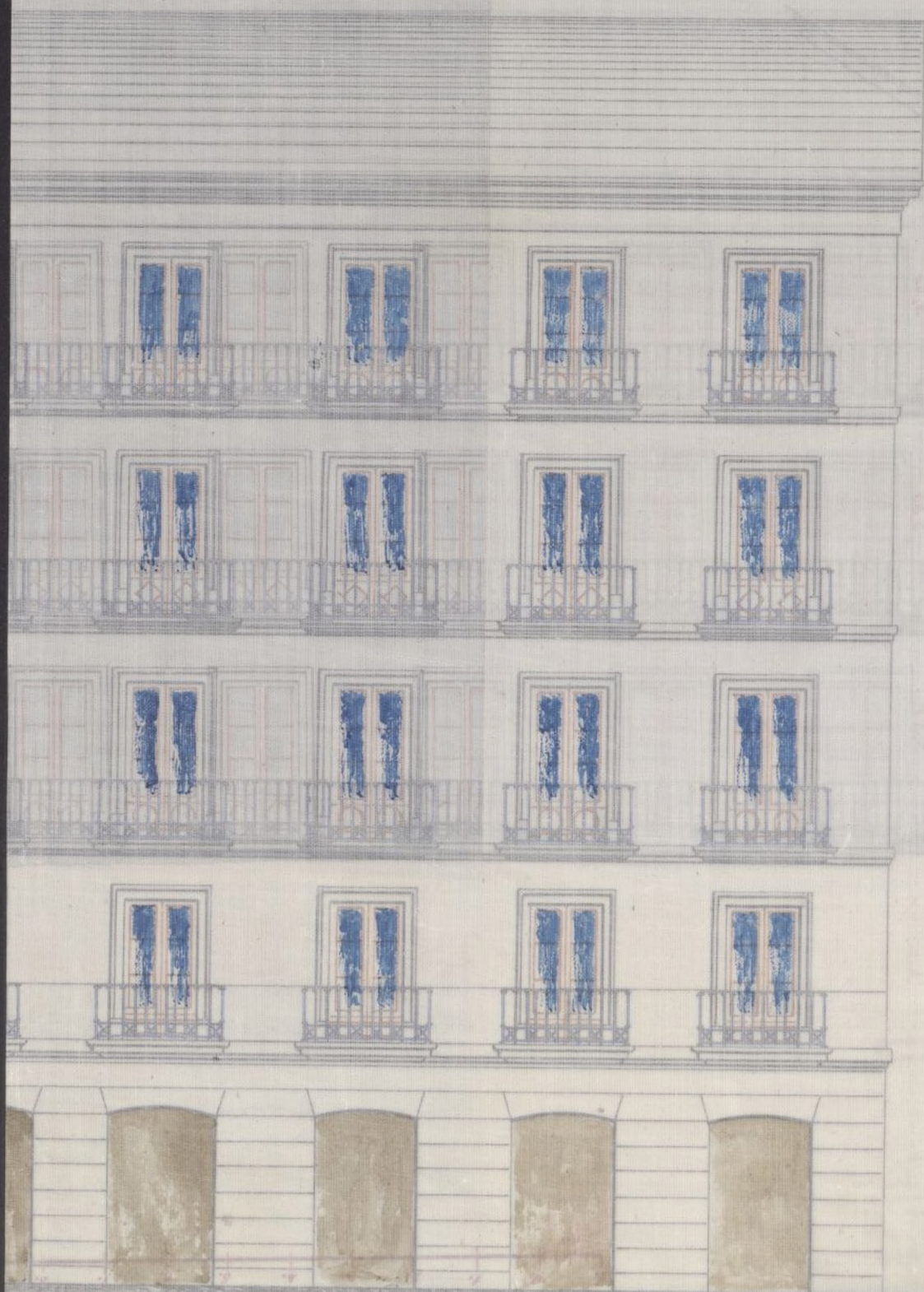

ESOP

Sres. de la Comision de Obras.

El Excmo. Sr. Conde de Vellera solicita licencia para edificar su casa en la calle de Mendirabal que es de 2.º orden al centro de la manzana H n.º 36 provisional y al efecto acompaña plano de fachada y memoria descriptiva suscritos por el Arquitecto D. Juan José de Urquijo.

Examinados estos documentos, el Arquitecto que suscribe no halla inconveniente en que V. H. se sirvan autorizar lo que se solicita siempre que la altura total de la fachada, 18 metros, sea tomada a las siete metros del punto mas bajo de la variante y las alturas parciales cumplan con lo dispuesto en la Real orden de 10 de Junio de 1854; ademas las obras habran de ser llevadas a cabo con arreglo a las reglas impresas que acompañarán a la licencia y bajo la direccion de facultativo legalmente autorizado que lo hará así contar por escrito en la Beneficencia de Alcalalia del

Distrito al dar principio á las obras.

N La valla que se colocará al frente de la fachada ocupará de la vía pública la superficie de 773 pies cuadrados; dicha valla se construirá de buenos postes de madera colocados á 2 metros de distancia de la fachada y de 2 metros de altura por lo menos sobre los cuales se apoyarán los tableros móviles formados de tableta de ripia colocándose sobre los de las extremidades faroles de buena luz que dure toda la noche p.^a seguridad del tránsito público.

El frente de la fachada de la casa se colocará la correspondiente acera por cuenta del propietario de 84 centímetros de ancho por 12 de grueso sentada con sujeción á la rasante general de la calle designada por el Illmo. Sr. Director de las vías públicas.

No existiendo en esta calle alcantarilla general, se construirá un pozo colector en sitio conveniente que recoja las materias fecales de la finca solamente.

A la solicitud de licencia para alquilar las habitaciones se acompañará certificación del Director de la obra en

que conste hallarse la casa de-
bidamente terminada y sanea-
da. X

O. G. G. en vista de lo expuesto acordar
dará lo que mejor estime.

Madrid 13 de Marzo de 1879.

El Arg.^{to} de la 1.^a Sección.

Francisco Vera

Marzo 29.

En Comisión de Obras

Expedare la licencia, previo nuevo
informe del Arg.^{to} mt en el que mani-
feste si es necesario rectificar la
alineacion.

El V. Pte

Vilchez

Señores de la Comisión de Obras.

No constando en esta sección se haya he-
cho oficialmente variacion alguna en las ali-
neaciones de la calle de Mendizabal no ve el
que suscribe nada que rectificar respecto de
la alineacion que en 27 de Abril de 1873 se
asignó al trozo de calle en cuestion, segun con-
sta de este expediente; hallandose solo mas
destilada otro trozo de la calle en la actual

lidas por haberse hecho edificaciones de
importancia en la acera opuesta á la
que ahora se trata de edificar. Dicha
calle por ser de las primitivas adictas
á Madrid por el R. Patrimonio ha-
brá de tener 35 pies de ancho.

V. D. sin embargo acordaran
lo que mejor estimen

Madrid Puerto de 1873

El Arquitecto de la P. Accion

Francisco Vera

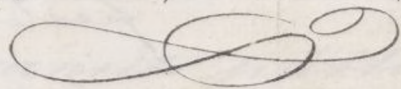



Año económico de 18⁹⁸ á 18⁹⁹

Núm. 2254

DERECHOS DE LICENCIAS PARA OBRAS.

El Recaudador de fondos municipales hará efectiva de D. *El Excmo. Sr. D. Juan de Vella*

la cantidad de **DIEZ PESETAS CINCUENTA CÉNTIMOS** que
le corresponde satisfacer por derechos de una licencia que ha de expedirse á su
nombre para *colocar valla al frente de su casa*
de la man. 24 del Barrio de San Miguel

46'38.
Son pesetas **10'50**

Madrid 3 de *enero* de 18⁹⁹

Recibí la expresada cantidad.

EL RECAUDADOR,

EL SECRETARIO,

P. D.
A. Salazar

Ayuntamiento de Madrid

por bozotes 10,20

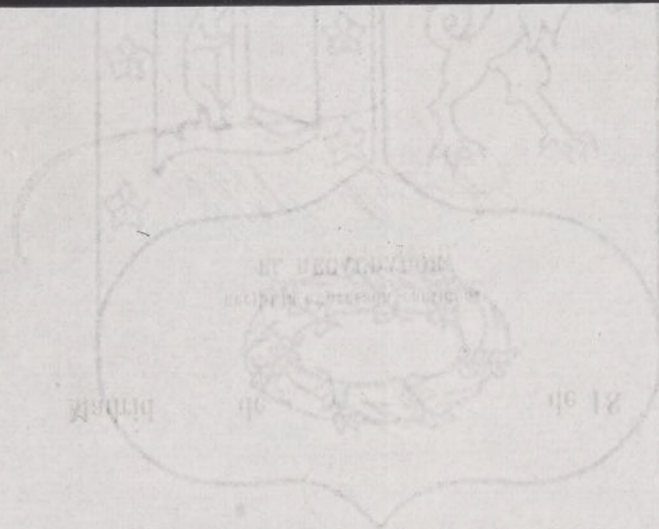

SE. SECRETARIO

nombré para
la correspondencia en el presente. Por el presente de una licencia que se le otorga a su
la cantidad de **DIEZ PESOS CINCUENTA CENTIMOS** que

El presidente de los fondos municipales para el efecto de D.

DECRETOS DE LICENCIAS PARA OBRAS

DE MADRID
EXCMO. AYUNTAMIENTO CONSISTENTE

SECRETARIA



por bozotes de 12 y 12

Ayuntamiento de Madrid

SECRETARÍA
DEL
EXCMO. AYUNTAMIENTO CONSTITUCIONAL
DE MADRID.



AÑO DE 1879

2208

Construcción

El Recaudador de fondos municipales hará efectiva de *El Excmo*
D. Cecilio de Valle
la cantidad de *cinco pesetas*

que le corresponde satisfacer por *los derechos de licencia*
para construir de nueva planta en un
salón de la casa N.º 11 del P.º de Següelles

Madrid *3* de *abril* de 1879

Son pesetas *5000*

Recibí la expresada cantidad.
EL RECAUDADOR,

EL SECRETARIO,

P. D.

L. Salazar

Ante mí

Ayuntamiento de Madrid

Ayuntamiento de Madrid