

M  
A  
3

Ayuntamiento de Madrid

MA

583



Ayuntamiento de Madrid

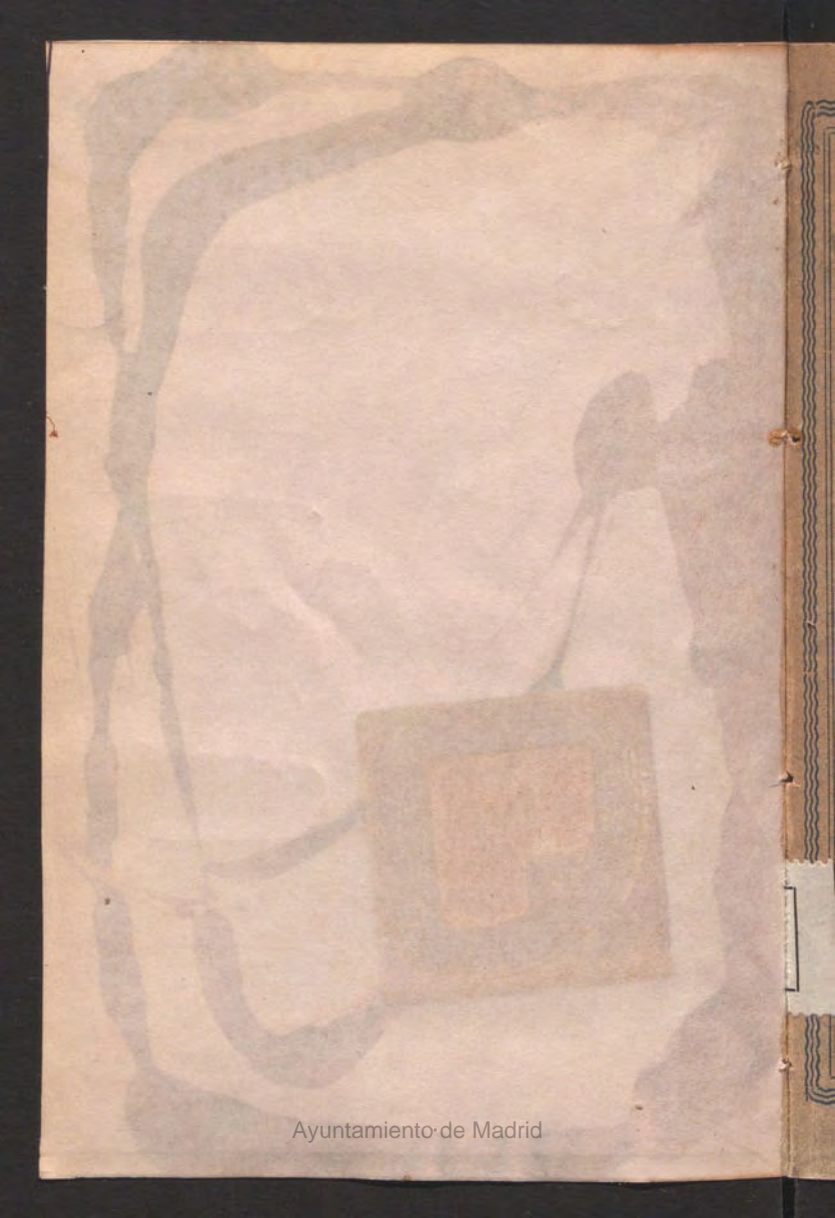

Ayuntamiento de Madrid

MA  
585

# GUIA

## TURISTICO-INFORMATIVA

PARA

LA VISITA DE MADRID  
EN DOS DIAS

CUATRO ITINERARIOS

POR

RAMON FERNANDEZ DE SEVILLA

Guía Oficial de Madrid

SEGUNDA EDICION

Precio: 5 pesetas

5  
Ayuntamiento de Madrid

## CALENDARIO PARA 1943

| ENERO   | D  | L  | M  | M  | J  | V  | S  | JULIO    | D  | L  | M  | M  | J  | V  | S  |   |
|---------|----|----|----|----|----|----|----|----------|----|----|----|----|----|----|----|---|
|         |    |    |    |    |    | 1  | 2  |          |    |    |    |    | 1  | 2  | 3  |   |
|         | 3  | 4  | 5  | 6  | 7  | 8  | 9  |          | 4  | 5  | 6  | 7  | 8  | 9  | 10 |   |
|         | 10 | 11 | 12 | 13 | 14 | 15 | 16 |          | 11 | 12 | 13 | 14 | 15 | 16 | 17 |   |
|         | 17 | 18 | 19 | 20 | 21 | 22 | 23 |          | 18 | 19 | 20 | 21 | 22 | 23 | 24 |   |
|         | 24 | 25 | 26 | 27 | 28 | 29 | 30 |          | 25 | 26 | 27 | 28 | 29 | 30 | 31 |   |
|         | 31 |    |    |    |    |    |    |          | 1  | 2  | 3  | 4  | 5  | 6  | 7  |   |
| FEBRERO |    | 1  | 2  | 3  | 4  | 5  | 6  | AGOSTO   | 8  | 9  | 10 | 11 | 12 | 13 | 14 |   |
|         | 7  | 8  | 9  | 10 | 11 | 12 | 13 |          | 15 | 16 | 17 | 18 | 19 | 20 | 21 |   |
|         | 14 | 15 | 16 | 17 | 18 | 19 | 20 |          | 22 | 23 | 24 | 25 | 26 | 27 | 28 |   |
|         | 21 | 22 | 23 | 24 | 25 | 26 | 27 |          | 29 | 30 | 31 |    |    |    |    |   |
|         | 28 |    |    |    |    |    |    | SEPTBRE. |    |    |    | 1  | 2  | 3  | 4  |   |
| MARZO   |    | 1  | 2  | 3  | 4  | 5  | 6  |          | 5  | 6  | 7  | 8  | 9  | 10 | 11 |   |
|         | 7  | 8  | 9  | 10 | 11 | 12 | 13 |          | 12 | 13 | 14 | 15 | 16 | 17 | 18 |   |
|         | 14 | 15 | 16 | 17 | 18 | 19 | 20 |          | 19 | 20 | 21 | 22 | 23 | 24 | 25 |   |
|         | 21 | 22 | 23 | 24 | 25 | 26 | 27 |          | 26 | 27 | 28 | 29 | 30 |    |    |   |
|         | 28 | 29 | 30 | 31 |    |    |    | OCTUBRE  |    |    |    |    |    | 1  | 2  |   |
| ABRIL   |    | 4  | 5  | 6  | 7  | 8  | 9  |          | 3  | 4  | 5  | 6  | 7  | 8  | 9  |   |
|         | 11 | 12 | 13 | 14 | 15 | 16 | 17 |          | 10 | 11 | 12 | 13 | 14 | 15 | 16 |   |
|         | 18 | 19 | 20 | 21 | 22 | 23 | 24 |          | 17 | 18 | 19 | 20 | 21 | 22 | 23 |   |
|         | 25 | 26 | 27 | 28 | 29 | 30 |    |          | 24 | 25 | 26 | 27 | 28 | 29 | 30 |   |
|         |    |    |    |    |    |    |    |          | 31 |    |    |    |    |    |    |   |
| MAYO    |    | 2  | 3  | 4  | 5  | 6  | 7  | NOVBRE.  |    |    | 1  | 2  | 3  | 4  | 5  | 6 |
|         | 9  | 10 | 11 | 12 | 13 | 14 | 15 |          | 7  | 8  | 9  | 10 | 11 | 12 | 15 |   |
|         | 16 | 17 | 18 | 19 | 20 | 21 | 22 |          | 14 | 15 | 16 | 17 | 18 | 19 | 20 |   |
|         | 23 | 24 | 25 | 26 | 27 | 28 | 29 |          | 21 | 22 | 23 | 24 | 25 | 26 | 27 |   |
|         | 30 | 31 |    |    |    |    |    |          | 28 | 29 | 30 |    |    |    |    |   |
| JUNIO   |    | 1  | 2  | 3  | 4  | 5  |    | DICBRE.  |    |    |    | 1  | 2  | 3  | 4  |   |
|         | 6  | 7  | 8  | 9  | 10 | 11 | 12 |          | 5  | 6  | 7  | 8  | 9  | 10 | 11 |   |
|         | 13 | 14 | 15 | 16 | 17 | 18 | 19 |          | 12 | 13 | 14 | 15 | 16 | 17 | 18 |   |
|         | 20 | 21 | 22 | 23 | 24 | 25 | 26 |          | 19 | 20 | 21 | 22 | 23 | 24 | 25 |   |
|         | 27 | 28 | 29 | 30 |    |    |    |          | 26 | 27 | 28 | 29 | 30 | 31 |    |   |

## Fernández de Sevilla

desea a sus queridos lectores y suscriptores un presente  
año **1943** lleno de venturas y prosperidades

Ayuntamiento de Madrid

MA  
583

MA  
583

GUIA

## ITINERARIO PRACTICO

del turista y forastero para la visita de Madrid en dos días. Cuatro itinerarios, con indicación de los lugares y establecimientos más notables, típicos e interesantes que debe conocer y son recomendables para su más eficaz y agradable estancia en la capital de España.

POR

R/61838

RAMON A. FERNANDEZ DE SEVILLA Y PALOMO

GUIA OFICIAL DE MADRID

Carnet y Placa núm. 167

SEGUNDA EDICION

LIBRERIA  
MUSA DE  
Calle de Toledo  
N.º 14, 63  
MADRID  
25

BIBLIOTECA MADRID

Ayuntamiento de Madrid

La presente obrita es un reflejo extracto de la autorizada GUIA OFICIAL-TURISTICO-GENERAL, que aparece con el año para saludar y cubrir las principales necesidades de nuestros constantes visitantes, viajeros y turistas,

Por tanto, nuestra próxima tercera edición aparecerá notablemente aumentada y corregida y probablemente editada en más de un idioma; viendo con ello logro nuestro propósito y deseos de poner al servicio general un trabajo digno del Estado y del Madrid actual y dar con hechos, y no con palabras, un verdadero y práctico ¡¡¡Arriba España!!!

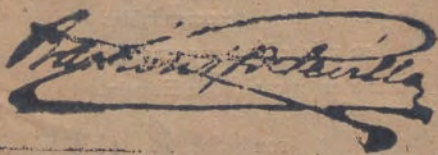

PEDIDOS a su Autor y Propietario:

**Ramón Fernández de Sevilla**

Rodríguez San Pedro, 46 : Apartado de Correos 7000

**M A D R I D**

# INDICE DE DATOS DE ESTA GUIA TURISTICA

Portada.—Saludo.—Itinerarios turísticos.

Museos.—Lugares monumentales y turísticos.—Estatuas y monumentos.—Palacios y Casas solariegas.—Escudos heráldicos.—Lápidas conmemorativas.—Relieves murales. Incripciones.

Antigüedades y objetos de arte.—Hidrografía de Madrid. Avenidas. — Parques. — Jardines. — Glorietas. — Paseos. Plazas.—Plazuelas.—Centros oficiales.—Establecimientos y Oficinas públicas.

Ministerios.—Direcciones generales.—Comisarías.—Comunicaciones.—Bibliotecas.—Centros docentes.—Universidad Central. — Facultades. — Institutos. — Grupos escolares.— Seminario.—Mercados.—Hoteles.—Pensiones.

Casas de viajeros.—Mesones. — Posadas. — Restaurantes. Casas de comidas. — Vinos y comidas. — Merenderos. — Chocolaterías.—Reposterías.—Establecimientos de recreo. Salas de fiestas. — Salones de té. — Bares americanos. — Cafés.—Bares.—Cervecerías. — Sidrerías. — Distracciones. Tertulias. — Colmados. — Bodegas. — Tabernas. — Tascas. Espectáculos públicos.—Teatros.—Cinematógrafos.

## DATOS, CASAS Y DIRECCIONES INTERESANTES PARA EL FORASTERO

### Excursiones.

Estaciones de ferrocarril.—Horario de trenes.—Taxis.—Coches de turismo.—Omnibus.—Coches de punto.—Equipajes.—Despachos auxiliares de ferrocarriles.—Coches de línea.—Metro.—Tranvías. — Velódromos.—Surtidores de gasolina.

Servicios de urgencia.—Cruz Roja.—Casas de Socorro.—Hospitales.—Cementerios.

## SERVICIO ESPECIAL DE ORIENTACION

Ayuntamiento de Madrid

---

**ES PROPIEDAD DE SU AUTOR**

Será considerado ilegal todo  
ejemplar sin su firma.

Queda hecho el depósito pre-  
venido por la ley.

---

**ITINERARIOS:**

- PRIMERO Sol Alcalá.  
SEGUNDO Sol-Carrera de San Jerónimo.  
TERCERO Sol-Mayor.  
CUARTO Sol-Arenal.

*El autor de esta Guía declina toda responsabilidad en cuanto afectá a trenes y sus horarios, precios de hoteles y pensiones, coches de línea, etc., y todo aquello en cuanto puedan influir las circunstancias actuales y las disposiciones y cambios a que por ello pudiera haber lugar.*

---

ESCELICER, S. L.  
Canarias, 24. - MADRID

# Huéspedes de Madrid

*¡Bien venidos seáis!*

*Y perdonad si el exceso de patriotismo o un apasionamiento inadvertido me hacen deciros que de los países de Europa, España es uno de los más característicos. En su territorio se encuentra de todo cuanto pueda haber de seductor para el turista.*

*Es país donde se destaca lo pintoresco y la originalidad. El carácter y la fisonomía de sus regiones no pueden ser más variados.*

*Conocer al detalle todas las provincias de España sería objeto de un viaje y estancia algo prolongado y relativamente costoso, pero un viaje rápido por Madrid cambia de aspecto.*

*Aquí está la representación exacta y completa de toda España.*

*Y si no es extremadamente notable en sí por sus monumentos, ni su importancia histórica es de primer orden, lo está sobradamente rodeada de ello y es abundante en lugares típicos y de gran sabor histórico, así como en cualidades prácticas y carácter afable y atrayente de sus habitantes, los madrileños.*

*Esto, dicho sin pasión directa. Pues yo, modestísimo autor de este trabajo, soy manchego y legítimo espíritu heredero del Quijote.*

*Seguidme, pues, atentos. Dejad que os acompañe si quiera espiritualmente, y seréis convencidos y satisfechos.*

Ramón FERNANDEZ DE SEVILLA

Repórter Informador de varias Revistas Hispano-Regionales  
Autor de las publicaciones "Rincones de la Mancha" y "Tierra Extremeña"

*Fernández de Sevilla*

*Periodista*

*Redactor gráfico*

Informaciones Gráficas de Prensa :-: Reportajes :-: Excursiones  
Romerías :-: Jiras campestres :-: Bodas :-: Bautizos :-: Reuniones

# CONOCER ESPAÑA

## *Mi patria*

### SU HISTORIA.—SUS BELLEZAS

#### VISITAR LA PATRIA.—MADRID.

Todo español debe conocer y dar a conocer las bellezas naturales y artísticas de su hermosa Patria, pues así la comprenderá mejor, la amará aún más, la hará apreciar en su justo valor y tendrá la honda satisfacción de contribuir al aumento de su expansión económica.

No olvidemos que el turismo es manantial de inagotable riqueza.

#### VISITEZ L'ESPAGNE.—MADRID.

L'Espagne est un pays idéal renfermant des beautés naturelles et artistiques incomparables. Sa couleur locale est vraiment charmante. Son climat est doux et délicieux.

Venez la visiter. Vous trouverez partout un excellent accueil et serez enchantés de votre voyage dont vous conserverez toujours le plus agréable souvenir.

#### COME TO SPAIN.—MADRID.

Its natural beauty and incomparable artistic possessions make it the ideal country to see.

The local colour could not be more charming and delightful.

Give it a trial. You will be warmly welcomed on all sides and have a pleasant trip which will be an unending source of pleasurable reminiscences.

## ADVERTENCIA

Conste que esta GUIA TURISTICO-INFORMATIVA no admite publicidad ni propaganda, y mucho menos publicidad de presión, cuyos resultados desastrosos conozco a fondo, como viejo periodista sometido a voluntades ajenas y sin la independencia actual que hoy poseo.

Ello es completamente opuesto al Turismo en serio y a una información correcta y delicada.

Por tanto, el Indicador de datos, casas y direcciones interesantes para el forastero esta hecho a base de una escrupulosa selección de una casa de cada gremio o artículo de entre todas aquellas que se han merecido y vienen mereciendo la confianza absoluta del pueblo madrileño.

Los lectores y suscriptores de la presente GUIA, en particular, y todos aquellos que necesiten hacer uso de ella, en general, tienen la palabra para imponerme y asegurarme el comportamiento y consideraciones de las mismas para con ellos, a los efectos de rectificar recta y decididamente el renglón correspondiente en quien fuera preciso.

Así lo requieren el profundo españolismo, la obligada vigilancia de intereses de sus semejantes y el sentimiento turístico de

EL AUTOR

## ESPAÑA

La península Ibérica, habitada primitivamente por los iberos, que dominaban en el Sur y Levante, fué invadida muchos siglos antes de Jesucristo por los celtas, que prevalecieron en el Norte y el Oeste.

De la fusión de ambos pueblos resultó el celíbbero, en el centro. Posteriormente, los fenicios, griegos y cartagineses, pueblos mercantiles, fundaron colonias en el Sur y Levante. En 205 (antes de J. C.) llegaron los romanos, que, apoderándose de la Península, cambiaron el idioma, costumbres y religión.

A principios del siglo V la invadieron los suevos, vándalos y alanos, fundando en ella los visigodos una gran Monarquía en el año 584, que acabó en 711, en manos de los árabes. En virtud de su conquista, fundaron estos últimos el califato de Córdoba, que se desmoronó, dividiéndose en varios reinos musulmanes. Refugiados en el Norte los cristianos que no quisieron doblegar su frente al yugo del vencedor, fueron estableciendo sucesivamente los reinos de León, Navarra, Castilla y Aragón, etc., y sostuvieron contra los nuevos dominadores una lucha de casi ocho siglos, con la que poco a poco se redujo el señorío de los árabes al pequeño reino de Granada, hasta quedar del todo expulsados en 1492. En cuanto a los rei-

nos cristianos, diremos únicamente que por medio de enlaces y anexiones vinieron a formar los dos solos de Castilla y Aragón.

En 1479 tuvo España la suerte de reunirse en una sola Monarquía, debiéndose tal agrupación al enlace de Fernando el Católico, rey de Aragón, con Isabel de Castilla, y quedando del todo redondeado el reino español por la toma de Granada en 1492. En esta misma fecha descubrió Cristóbal Colón para España el Nuevo Mundo, conocido hoy día con el nombre de América.

La unión de doña Juana, hija de los Reyes Católicos, con el archiduque Felipe, que lo era del emperador Maximiliano, trajo al solio español en 1506 la dinastía austríaca, cuya grandeza descolló sobre toda Europa, principalmente bajo los reinados de Carlos I y Felipe II, durante los cuales España tuvo tan inmensos dominios, que jamás nación alguna los ha poseído tan grandes.

Carlos I llegó a dominar en Europa: España, Países Bajos, Franco Condado, Nápoles y el Milanésado, Austria, Tirol, Estiria, Carintia, Carniola, Istria, Hungría, Croacia, Bohemia, Silesia y Moravia, además de la América y posesiones del Africa. Felipe II, aunque en virtud de la herencia perdió parte de los dominios de Carlos I en Europa, en cambio, habiendo reunido a la corona Portugal y sus posesiones, vió extenderse su poderío por Berbería, el Senegal y las Guineas, la costa africana oriental por entero, Socotora, Mascate, la India, Birmania y Malaca, Sumatra, Java, Molucas, Nueva Guinea y otras islas de la Oceanía y toda la América conocida entonces; pero en los reinados de sus sucesores fué decayendo tanta preponderancia para no verlas recobradas jamás. Extinguida en 1700 la dinastía austríaca española, vino a sucederle la Casa de Borbón; viéronse entonces desvanecer rápidamente sus posesiones europeas fuera de la Península; y en el decurso de 1810 á 1824 perdió también las inmensas colonias que tenía en América, guardando solamente las islas de Cuba y Puerto Rico.

En 1868, una revolución derribó a la reina Isabel II, séptimo monarca de la Casa de Borbón, y después de un

interregno de dos años fué llamado, en 1870, al trono vacante Amadeo, de la Casa de Saboya, quien abdicó en 1873; establecióse de resultas la forma republicana, pero fué para morir muy luego y proclamar, en diciembre de 1874, al hijo de Isabel II, que gobernó con el nombre de Alfonso XII hasta 1885, en que falleció. Su viuda, doña María Cristina de Hapsburgo, continuó reina regente hasta la mayor edad de don Alfonso XIII, nacido en 1886.

En 1902, y cumplida la mayoría de edad, subió al trono su majestad el rey don Alfonso XIII, quien, a pesar de su reinado, lleno de emociones, ha demostrado una capacidad y un patriotismo exagerado, que nos debe servir de recuerdo y ejemplo a todos los buenos españoles.

Entre las notas más salientes de su reinado destacan la campaña de Africa y el Directorio Militar del general Primo de Rivera.

Proclamada la República española, como resultado de las elecciones del 12 de abril de 1931, el rey don Alfonso XIII abandonó el trono en aquella fecha y se trasladó al extranjero, dejando el Poder a manos del Gobierno republicano, presidido por don Niceto Alcalá Zamora, que más tarde es elegido presidente efectivo de la República española (1932). Con este cambio de régimen, el Parlamento formula una nueva Constitución.

El 18 de julio de 1936, el Ejército nacional inició el Glorioso Movimiento, cuyas desagradables y penosas consecuencias conocemos a fondo cuantos hemos sufrido el martirio de permanecer en la zona contraria, y muy especialmente en Madrid, hasta el día 28 de marzo de 1939, que las tropas del Generalísimo Franco invaden la capital de España para su definitiva liberación.

---

MADRID.—Provincia de España, está situada en el centro de la Península, entre los 39 grados 52 minutos y 41 grados 8 minutos de latitud Norte y los 0 grados 25 minutos 15 segundos de longitud Este y 0 grados 50 mi-

nutos 22 segundos de longitud Oeste del meridiano de Madrid.

Limita al Norte con las de Segovia y Guadalajara; al Este, con Guadalajara y Cuenca; al Sur, con la de Toledo, y al Oeste, con las de Avila y Segovia.

Tiené una extensión superficial de unos 8.000 kilómetros cuadrados (7.988,75).

La orografía de la provincia la constituyen principalmente las ramificaciones de sierra Molina, sierra Ministra, sierra de Moedo, cuesta del Cuervo, sierra Pela, Sierra de Ayllón, Somosierra, montes Carpetanos y cabezo del Montón de Trigo, sierra de Guadarrama, Peñalara, Navacerrada y los Siete Picos.

La hidrografía está representada por los ríos Lozoya, Guadarrama, Manzanares, Tajuña, Henares, Tajo y Alberche.

En cuanto a vías de comunicación, podemos decir que Madrid es el punto de partida de las principales líneas férreas que cruzan el territorio español.

Igualmente parten todas las principales carreteras de primer orden de España, como son las de Cádiz, Castellón, Irún, La Junquera, La Coruña y Badajoz, así como las de Madrid a Toledo, de la estación de Villalba a Segovia por Navacerrada y San Ildefonso, y del puente de San Fernando a El Pardo.

Hay además innumerables carreteras de segundo y tercer orden, y también algunas carreteras provinciales y unos cuatrocientos kilómetros de caminos vecinales.

---

**MADRID-CAPITAL.**—La villa de Madrid es capital de España y de la provincia de su nombre. Hasta hace poco ha sido corte de los reyes de España y plaza de armas.

En el orden eclesiástico, es diócesis episcopal, titulada de Madrid-Alcalá, sufragánea del Arzobispado de Toledo.

En lo judicial, Madrid es Audiencia territorial, y se halla dividido en diez Juzgados de primera instancia y

otros tantos municipales; y, por último, Madrid es uno de los distritos universitarios, y en su Universidad se estudian todas las facultades y el doctorado de las mismas.

**SITUACION GEOGRAFICA.**—Madrid está situado aproximadamente en el centro de la península Ibérica, a la altura de 655 metros sobre el nivel del mar; en el vértice Sur de la cordillera Carpetvetónica, a la orilla izquierda del río Manzanares.

A los 40 grados 24 minutos 30 segundos de latitud Norte y 6 grados 0 minutos 54 segundos de longitud Oeste del meridiano de París.

A los 40 grados 24 minutos 29 segundos de latitud Norte y 1 minuto 12 segundos, o sean 4 segundos de longitud Oeste, con respecto al meridiano de Madrid.

Su longitud, con respecto al meridiano de Greenwich, es de 14 minutos 45 segundos.

Dista del mar unos 300 kilómetros.

La urbe tiene una forma casi rectangular, con los lados más largos al Este y al Oeste. Puede calcularse que mide de Norte a Sur cinco kilómetros, y cuatro de Este a Oeste en la parte más ancha, lo que da una superficie de 17 a 18 kilómetros, comprendido el parque o jardines del Buen Retiro, carrera de San Jerónimo, Alcalá, Montera, Carmen, Preciados, Arenal, Mayor, Carretas, Correo, Espartero y Postas.

El clima es variado, como corresponde a la meseta de Castilla: frío en invierno y caluroso en verano, siendo las épocas más favorables e indicadas para visitarle el otoño y la primavera.

**HISTORIA.**—Madrid no empieza a figurar en los anales históricos de España hasta el siglo x, con el nombre de Majaerita, dado por los árabes, que le tenían muy fortificado y como alcázar avanzado de defensa para su ciudad de Toledo.

En 939, Ramiro II se apoderó de esta villa, abandonándola después de haberla destrozado. Reedificada por

Abderramán, rey de Córdoba, cayó en poder de Alfonso VI en 1083, que ensanchó su perímetro, autorizando a los monjes de San Martín para que poblaran el campo y construyeran un nuevo barrio. Los almoravides, en 1109, destrozaron sus murallas y se hicieron dueños de su recinto, abandonándole más tarde

Desde Alfonso VII fué poco a poco ensanchándose su demarcación, estando dividida en aquella época en diez parroquias, con un barrio aparte, de moros y judíos, situado en el paraje que hoy ocupa el barrio de Morería. En 1202, reinando Alfonso X, tomó el nombre de Maidrit, y en 1260, el de Madrit. En 1329 Fernando IV reunió Cortes por primera vez en esta villa, y Alfonso XI continuó reuniéndolas en diferentes ocasiones, mientras duró su residencia en la misma.

En 1390 se proclamó en Madrit por rey a don Enrique, de edad de once años, durante la época en que pertenecía como feudo a León V, rey de Armenia (1373 a 1391), y en 1417 empezó el reinado de Juan II, primer rey que residió en Madrid.

Después de una lucha de partidarios dentro de la misma villa, en 1497 verificaron su entrada triunfal los Reyes Católicos. Luchando más tarde por los comuneros y dominada después por Carlos I, recibió de este emperador los títulos de imperial y coronada.

Su población empezó a aumentarse en tales términos, que en el transcurso de treinta años varió de 4.000 a 30.000 habitantes, que contaba en 1561, ensanchándose todo su recinto y empezando la gran tala de arbolado, que le robó su fertilidad, su inmenso caudal de aguas, esterilizando su suelo y colocando su clima en fatales condiciones.

Desde que Felipe II fijó su corte en esta villa, perdió todos sus elementos de riqueza, sin que encontrase ventajas de ningún género. Su clima se hizo insoportable, y sus costumbres, viciosas y afeminadas, a causa del mal ejemplo dado por la corte y la grandeza, con su desmedido lujo y escandalosos hechos, que extendían la inmoralidad hasta las últimas clases, apareciendo sólo exteriormente viva la fe y el culto bajo el influjo del clero.

Muy entrado el siglo pasado, Madrid era todavía un mal villorrio, muy parecido a los que actualmente existen en la provincia, desordenada población, edificada sin plan preconcebido, sobre cerros, desigualdades y barrancos, y sin trazado alguno de plazas y vías anchas de circulación. Empedradas sus calles con guijarros en punta, llena de ondulaciones, cuestas y sinuosidades, y con una desigual fila de baldosas por aceras, eran todas ellas producto del capricho, sin ofrecer ni perspectiva ni comodidad para sus habitantes, que vivían apiñados en hediondas viviendas.

Poco a poco y muy lentamente ha ido llevándose a cabo su regeneración en el curso del pasado siglo y lo que va del presente, desde la ocupación francesa hasta nuestros días, y si bien le falta mucho a Madrid para adquirir todas las buenas condiciones viables de que es susceptible, también es cierto que de unos veinticinco o treinta años a esta parte se han hecho reformas de grandísima importancia, que dificultan mucho la repetición de epidemias y desastres, que tanta huella hacía en su vecindario.

Actualmente, y pasada ya la guerra que tantos daños y estragos morales y materiales ha causado, se ha impreso una vertiginosa empresa de reconstrucción, y a este paso y con los esfuerzos del Gobierno y la buena voluntad y ayuda del vecindario madrileño, Madrid será la capital de España tan soñada por todos los buenos españoles.

Descanso y  
orientación  
del

**Forastero y transeúnte**

**TODO CUANTO NECESITEN**

**Ramón FERNANDEZ DE SEVILLA Palomo**

**Guía Oficial de Madrid**

Rodríguez San Pedro, 46,

:: :: bajo, derecha :: ::

**M A D R I D**

## ITINERARIOS TURISTICOS

PUERTA DEL SOL.—Plaza, centro de la capital, la que tomamos como punto de cita y partida guías y turistas y la que, a pesar de su extensa superficie, resulta cada vez más insuficiente para el tráfico actual.

En ella convergen las principales arterias centrales de la capital. Es el cruce, parada y partida de la mayor parte de los tranvías, taxis y autobuses, y en ella se alza el edificio de la nueva Dirección General de Seguridad, antiguo ministerio de la Gobernación, con su gran reloj de tres esferas y la célebre y popularizada bola que cae al marcar y sonar las doce campanadas. Al centro, en los laterales, sendos W. C. o evacuorios subterráneos y tres entradas a la estación central de las diversas líneas del Metro.

Hay buen comercio: bazar, cafés, bares, loterías, limpiabotas, restaurantes, estancos, librerías, etc., y en una de éstas, precisamente, en la de San Martín, situada en el número 6, se halla colocada la lápida que conmemora el atentado contra Canalejas.

Visto esto, y tomando este mismo sitio como punto de partida, podemos dar comienzo a nuestro primer recorrido, dirigiéndonos hacia la calle de Alcalá.

PRIMER RECORRIDO. SOL-ALCALA.—Ministerio de Hacienda, Academia de Bellas Artes, Casino de Madrid, Banco Español de Crédito, calle de Sevilla, Banco de Bilbao, La Unión y El Fénix Español, con su edificio de 15 pisos; ministerio de Educación Nacional, palacio del Círculo de Bellas Artes, iglesia de las Calatravas, palacio de La Unión y El Fénix Español, comienzo de la Gran vía (hoy avenida de José Antonio), iglesia de San José, Banco Central (antiguo Español del Río de la Plata), ministerio del Ejército, Banco de España, plaza de Castelar, monumental fuente de la Cibeles, palacio de Comunicaciones, palacio de los condes de Villapadierna, plaza de la Independencia, monumental puerta de Alcalá, calle de Alcalá, O'Donnell y Buen Retiro, estatua del general Espartero, escuelas de Aguirre (soberbia institución filantrópica, fundación de don Lucas Aguirre).

Regreso a Cibeles, paseo de Recoletos, estatuas del pintor Rosales, Mesonero Romanos y don Juan Valera, monumento a Cristóbal Colón, palacio de la Biblioteca y Museos, Biblioteca Nacional, Archivo Histórico, museos Arqueológico y de Arte Moderno, Presidencia del Consejo, Casa de la Moneda, calle de Lista, barrio de Salamanca, iglesia de San Andrés de los Flamencos, en la calle de Claudio Coello (fundación benéfica de Carlos de Amberes, donde se puede admirar un cuadro de Rubens); calle de Serrano, para ver al final la "Colonia de la Prensa" con la estatua de Miguel Moya y la hermosa perspectiva de hoteles y jardines de Chamartín de la Rosa, con el fondo del popular barrio de Cuatro Caminos.

De regreso: el Instituto "Ramiro de Maeztu", en la calle de Serrano; el Instituto Nacional de Física y Química y la Residencia de Estudiantes, Museo nacional de Ciencias Naturales, glorieta del Hipódromo, Escuela de Ingenieros de Minas, en la calle de Ríos Rosas; Escuela Superior del Ejército, monumento a Isabel la Católica, estatua del capitán general marqués del Duero, monumento y estatua a don Emilio Castelar. Y un poco a la derecha, en la calle de Fortuny, el Museo Instituto de Valencia de Don Juan.

Plaza de Colón, monumento al insigne navegante, palacio de Medinaceli, palacio del duque de Tovar, Palacio de Justicia, estatuas de Fernando VI y doña Bárbara de Braganza, iglesia de Santa Bárbara y sepulcros de Fernando VI y O'Donnell, primer duque de Tetuán; casa-palacio de Florestán Aguilar, plaza de Alonso Martínez, estatua de Quevedo, barrio de Chamberí, monumento a los Chisperos, glorieta de Quevedo, monumento al Pueblo del Dos de Mayo de 1808, glorieta de Bilbao, estatua de Bravo Murillo, Tribunal de Cuentas, Museo y Biblioteca Municipal (con suntuosa portada barroca), casa de Quirós (con su escudo y famosa inscripción: "Después de Dios, la Casa de Quirós"), plaza del Dos de Mayo, arco de Montealeón y monumento a Daoiz y Velarde, plaza de Barceló, fuente de la Fama, iglesia de la Magdalena o Arrepentidas, iglesia de San Antón y Escuelas Pías, para admirar en ella un cuadro de Goya; Red de San Luis, Gran Vía, Puerta del Sol.

SEGUNDO RECORRIDO. SOL-CARRERA DE SAN JERONIMO.—Carrera de San Jerónimo, su gran comercio, plaza de Canalejas, Banco Hispano Americano, calle de Sevilla, casa de Allende (de estilo segoviano), teatro Reina Victoria, palacio de Miraflores (con hermosa portada barroca), plaza de las Cortes, estatua de Cervantes, Congreso de los Diputados (con fachada de orden corintio y decorada con dos leones de bronce fundidos con los cañones tomados a los moros en la guerra de Africa, obra de Ponciano Ponzano (en el interior, además del salón de Conferencias y de Sesiones, hay notables pinturas de Casado, Gispert y Ribera); palacio del duque de Villahermosa (con interesante escudo a la espalda del edificio, y al que tanto renombre dió la marquesa de Squilache), Palace Hotel, plaza de Cánovas, fuente de Apolo, monumental fuente de Neptuno, dios de las Aguas, obra de Juan Pascual Mena; palacio del conde de Casal y hotel Ritz.

Museo de Pintura y Escultura, considerado como uno de los más notables de Europa, de estilo neoclásico y

tiempo de Felipe III; estatuas de Velázquez y de Murillo, Jardín Botánico.

Subida por la calle de Alarcón para ver, a la derecha, la Iglesia gótica o monasterio de San Jerónimo el Real, capilla de reyes, del tiempo de los Reyes Católicos, desde donde se dice se retiraban a descansar reyes y monjes a los jardines del Buen Retiro. Seguimos por la calle de Felipe IV para ver el edificio de la Real Academia Española, la estatua de María Cristina, el museo de Reproducciones Artísticas, e inmediato a éste, el museo del Ejército; calle de Montalbán, museo nacional de Artes Decorativas, museo Naval, en el ministerio de Marina; plaza de la Lealtad, obelisco del Dos de Mayo y palacio de la Bolsa.

Ascendemos por la calle de la Lealtad para penetrar en el Retiro y admirar en él su gran estanque y monumento a Alfonso XII, ruinas de una iglesia románica procedente de Avila, Palacio de Cristal y de exposiciones, donde todos los años se celebra la exposición de Arte de Otoño y otras extraordinarias; Zona de recreos, Parterre, La Rosaleda, exposición Zoológica, monumento al general Martínez Campos, Casa del Labrador, Casa del Pobre y del Rico, Observatorio Meteorológico Nacional y un sinnúmero de fuentes y estatuas, entre las que se hallan las de Campoamor, Pérez Galdós, el Angel Caído, etc.

Aproximándonos hacia la puerta de Granada y muro de la avenida de Menéndez Pelayo, veremos el hospital del Niño Jesús, la estación del ferrocarril de este nombre y un mirador natural, desde el cual se domina un vasto paisaje que comprende las colonias del Retiro y Ferroviarios, el barrio del Pacífico, el Puente de Vallecas y, en último término, el Cerro de los Angeles, centro de España, con la monumental entronización del Sagrado Corazón de Jesús.

Salida al paseo o calle de Alfonso XII, para recorrer: museo Antropológico del Doctor Velasco, Escuela de Ingenieros de Caminos, Instituto "Ramón y Cajal", cuartel de María Cristina, Real Fábrica de Tapices, Basílica de Atocha y Panteón de Hombres Ilustres.

Regreso a la glorieta de Atocha, donde comenzamos por

ver: estación del Mediodía, ministerio de Fomento, Feria del Libro, estatua de Claudio Moyano, Hospital Provincial, Facultad de Medicina y Hospital Clínico de San Carlos, hotel Mediodía, hotel Nacional, paseo del Prado, palacio de Xifré (actual residencia de los marqueses de Santillana), de estilo árabe, casa-palacio de don Juan March, iglesia de Jesús de Medinaceli, Dirección general del Turismo, Consejo Superior de Investigaciones Científicas, calle de Lope de Vega, convento de Trinitarias y sepulcro de Miguel de Cervantes, calle de Cervantes (para contemplar en el número 11 la casa en que vivió y murió Lope de Vega, el Príncipe de los Ingenios; y en el número 2, la morada y lugar en que acabó sus días el inmortal autor del *Quijote*, Miguel de Cervantes Saavedra).

Por la calle del León salimos a la del Prado, donde encontramos el Ateneo, pudiendo regresar por la misma si interesa ver la plaza de Antón Martín, la Casa de los Ferroviarios (inaugrada en 1916), el Mercado de Abastos y el Monumental Cinema.

Plaza de Tirso de Molina (antes plaza del Progreso), calle del Doctor Cortezo, donde están: el Palacio del Billar, frontón Madrid, teatro Fígaro y cine Ideal. Salimos a la plaza de la Aduana Vieja y calle de Atocha, pudiendo desembocar por la movida calle de Carretas a nuestro punto de partida o, si queda tiempo o parece bien, visitar las inmediatas ruinas de la iglesia de San Sebastián, en la que se ha perdido para siempre el famoso Cristo de los Guardias, salvándose milagrosamente el cuadro de Lucas Jordán "El martirio de San Sebastián" y algunas otras obras de arte de la capilla de la Congregación de Actores.

Al lado tenemos la plaza de Santa Ana, con el teatro Español, monumento a Calderón de la Barca y el típico Restaurante y Colmado de "Villa Rosa".

Por la calle del Príncipe salimos a la plaza de Canalejas, para desembocar en Sol y dar por terminado nuestro segundo itinerario.

TERCER RECORRIDO. SOL-MAYOR.—Plaza de la

Constitución, Casas Consistoriales y estatua ecuestre de Felipe III. Esta plaza se construyó en 1619, y en los torneos, justas de cañas, fiestas de toros y autos de fe, como el muy interesante celebrado en 1680, se asegura llegaron a acomodarse hasta 50.000 espectadores.

Plaza de Santa Cruz e iglesia de su nombre, desde cuya torre se contempla admirable panorama de Madrid y alrededores; plaza de la Provincia, ministerio de Asuntos Exteriores, calle del Duque de Rivas (actual residencia y administración del excelentísimo señor marqués de Viana y conde de Urbasa; antigua Colegiata, San Isidro (catedral), calles de Toledo y Estudios, por las que se sale a la plaza del Rastro (hoy de Nicolás Salmerón), centro de los llamados Barrios Bajos de Madrid, donde vivieron las manolas y los majos que inmortalizaron los pinceles de Goya y los sainetes de don Ramón de la Cruz, en cuyo centro se encuentra la estatua de Cascorro. Lugar típico de aficionados a cosas viejas y usadas, que pueden adquirirse en los innumerables puestos del Rastro por allí esparcidos y en los inmediatos almacenes llamados "Las Américas"; aunque este lugar típico de Madrid sólo se ve en el apogeo de su gran animación los domingos por la mañana.

Por el mercado y plaza de la Cebada, después de ver las monumentales Puertá y Fuente de Toledo, salimos a la carrera y plaza de San Francisco, donde encontramos la iglesia de San Francisco el Grande, de majestuosas proporciones y con admirables pinturas.

Al lado, el magnífico edificio del Seminario. Después, la plaza de las Vistillas, otro de los rincones más típicos del Madrid antiguo.

Plaza de San Andrés, lugar de gran aroma tradicional; iglesia de San Andrés, con la capilla de San Isidro y su esbelta cúpula barroca; casa solariega del marqués de Peña Fuente, con la capilla ruinoso en que vivió y murió San Isidro.

Cava Baja, mesón del Segoviano, plaza de la Paja (hoy del Marqués de Comillas), con el edificio de la Casa Social Católica (caserón antiguo con puerta, fachada y artesano

nado de algún interés), y de inapreciable mérito y máximo interés la capilla del Obispo (maravilla monumental madrileña del más puro arte plateresco). Costanilla y plaza de San Pedro, con la pequeña iglesia de San Pedro el Real y su bonita torre mudéjar.

Calle de Segovia. Nuevo Viaducto, inaugurado oficialmente el día 28 de marzo de 1942; calle de Bailén, fuente de Segovia, en la plaza de la Cruz Verde; Capitanía General, Consejo de Estado, calle e iglesia del Sacramento, donde se encuentran las ruinas y parte del convento de monjas Bernardas del Sacramento, donde puede admirarse un cuadro de Velázquez.

Plaza y calle del Cordón. Nos hallamos en el verdadero corazón del viejo Madrid, que nos recuerda y representa los legendarios tiempos de capa y espada. Casa-solar de los Vargas, donde sirvió de criado San Isidro; iglesia de Redentoristas, Palacio Episcopal (donde se guarda el arca en que estuvo el cuerpo de San Isidro), decorada con pinturas del siglo XIII; plaza del Conde de Miranda e iglesia de las Carboneras.

Por la calle del Cordón subimos a la plaza de la Villa, donde está el Ayuntamiento, con importantes estancias y cuadros notables; Hemeroteca Municipal, antigua Casa de los Lujanes (residencia donde estuvo preso Francisco I), con su bonita torre almenada, que el Gobierno debe ocuparse en descubrir nuevamente y darle su primitivo aspecto y belleza anterior; la interesantísima Casa de Cisneros, y en el centro de la plaza, la estatua de don Alvaro de Bazán.

A la izquierda, conforme regresamos, la plaza e iglesia de San Nicolás, con su silueta y bonita torre escondida de antigua mezquita; calle de Calderón de la Barca, cuartel de la Casa Militar de Su Excelencia el Jefe del Estado (antigua residencia de Alabarderos Reales), plaza de Ramales, donde se practican excavaciones muy adelantadas con vista a la tumba de Velázquez; casa-palacio del conde de Dávila, palacio de la Cruzada, del excelentísimo señor marqués de Rasilla de la Cañada; iglesia, plaza y calle de Santiago, calle Mayor y regreso a Sol.

CUARTO RECORRIDO. SOL-ARENAL.—Calle del Arenal, iglesia de San Ginés, donde hay que admirar diversas obras de arte; plaza de Celenque, plaza de las Descalzas, iglesia y monasterio de las Descalzas, con bóveda pintada al fresco y sepulcros artísticos; Monte de Piedad y Caja de Ahorros, estatuas de los fundadores, don Francisco Piquer y marqués viudo de Pontejos; plaza de Isabel II, teatro Real o de la Opera, iglesia y plaza de la Encarnación, monumento al cabo Noval, plaza de Oriente, Palacio Real, jardín del Moro, plaza de la Armería y Armería Real, estatua de Felipe IV, estatua del capitán Melgar (en lugar y con mármoles cedidos por don Alfonso XIII), iglesia y cripta de la Almudena, cuesta de la Vega, con hermosos panoramas; imagen de la Virgen de la Almudena (antigua Patrona de Madrid, colocada en sustitución de la que fué escondida y aparecida; colocada y bendecida solemnemente por el eminentísimo señor obispo de Madrid-Alcalá en la tarde del domingo 9 de noviembre de 1941).

Calle de Segovia, Puente de Segovia (construcción de piedra por don Juan Herrera en tiempo de Felipe II). Puerta del Angel, Paseo de la Virgen del Puerto, ruinas de la ermita de la Virgen del Puerto, con portada barroca; río Manzanares, Puente del Rey, Casa de Campo, piscina "La Isla", estación del Norte, paseo de San Antonio de la Florida, ermita de San Antonio de Padua o de la Florida (monumento nacional, con sus famosos frescos de Goya).

Plaza de la Moncloa, panorama y vistas de la Ciudad Universitaria, calle de Hilarión Eslava, con la casa en que vivió y murió el insigne novelista y autor de los "Episodios Nacionales", don Benito Pérez Galdós; barrio de Argüelles, calle del Marqués de Urquijo y paseo de Rosales, cuartel del Infante don Juan, Parque del Oeste, ruinas del histórico cuartel de la Montaña, monumento a la Aviación española, calle, iglesia y hospital del Buen Suceso, casa-palacio de la infanta Isabel de Borbón, en la calle de Quintana; calle de la Princesa, palacio de Liria o del duque de Alba, monumento a la condesa de Pardo

Bazán, cuartel del Conde Duque (con interesante portada barroca), plaza de España, monumento a Cervantes, que más bien pudiéramos llamar monumento al "Quijote", plaza de los Ministerios (con el Museo del Pueblo Español, palacio del Senado, Consejo Nacional de la F. E. T. y de las J. O. N. S. y monumento a Cánovas del Castillo).

Por Leganitos o Gran Vía, a la plaza del Callao, para admirar los edificios de Capitol, palacio de la Prensa, palacio de la Música y edificio de la Compañía Telefónica, pudiendo visitar de paso los importantes Almacenes de S. E. P. U.

Sigamos por las calles de Tudescos y Corredera Baja de San Pablo, para visitar la iglesia de San Antonio de los Portugueses y contemplar sus notables pinturas al temple.

Regreso a la plaza del Callao, para introducirnos en la calle del Carmen y ver la iglesia del siglo XVI, que fué convento de Carmelitas; nuevo Mercado del Carmen. Y por Tetuán o Montera, regreso y salida a nuestro punto de partida: Puerta del Sol.

---

DESPUES DE ESTOS RECORRIDOS  
CONVIENE IR A DESCANSAR  
Y TOMARSE UNA COPITA  
EN EL PATIO DE ALVEAR

---

Establecimientos

G R E Y

Librería - Papelería  
Objetos de escritorio - Impresos - Material escolar

Narváez, 35.      Teléf. 52003

DEPOSITO CENTRAL

de esta

**GUIA TURISTICO-INFORMATIVA**

(UNICA EN SU CLASE)

## Notas sobre la Casa-Palacio de la Cámara Oficial de la Industria

Destaca entre los edificios del viejo Madrid, por su abolengo histórico y su valor artístico actual, la casa-palacio del duque de Santoña y marqués de Manzanedo, más conocida con el nombre de palacio de Canalejas, por haberle algunos años este ilustre hombre público, a raíz de su matrimonio con su primera esposa, propietaria del inmueble, doña María Saint-Aubín.

En los planos del antiguo Madrid, tanto en el de Wit, sobre el año 1615, como en el de Teixeira, de 1656, destaca perfectamente esta vetusta casona en su emplazamiento actual, con sus fachadas a las calles del Príncipe y Huertas. En este palacio, cuyos primeros propietarios y vecinos se remontan a los años de Carlos V, habitó en los últimos años de Felipe II el novelesco Muley Xequé, monarca desterrado de Marruecos, y a quien históricamente se le conoce por "El príncipe Negro", convertido al catolicismo en 1593, bautizado solemnemente en El Escorial e inmortalizado por Lope en su comedia "La muerte del rey don Sebastián y el bautizo del Príncipe Negro".

Hacia 1734, el marqués de Ugena, a la sazón dueño del

palacio, reforma su traza exterior, suprimiendo seguramente su esbelta torre del chaflán, del puro estilo de los Felipes, y erigiendo la valiosa portada barroca de la calle del Príncipe, atribuída a Pedro de Rivera.

En 1874, coincidiendo con la restauración borbónica, adquirido el palacio por el duque de Santoña, tras de dos años de continuas obras, se realiza su completa transformación exterior e interior. Se reproduce la portada de Pedro Rivera sobre la fachada de la calle de las Huertas. Se construyen su soberbia escalera de mármol labrado, adornada con excelentes pinturas en muros y techos, y el gran salón de fiestas de la planta principal, en los que figuran trabajos del pintor Francisco Sans y de los escultores Pedro Nicoli, Manuel Oms y el famoso Canova, a quien se atribuyen los dos magníficos leones de mármol blanco que adornan a ambos lados el primer peldaño de la gran escalera.

Dignas son de mención las demás salas de la planta principal del edificio, de variados estilos (pompeyano, Luis XIV, japonés y turco), con pinturas de Manuel Domínguez José Vallejo, Francisco Pla y Bueso, destacando una hermosa chimenea en mármol blanco, labrada por Pedro Nicoli; un techo alegórico de Domínguez, y los platos del salón pompeyano, factura del siglo XVIII, que se consideran procedentes de nuestra fábrica del Retiro, pero más probablemente de Capodimonte.

Merece, por último, hacer resaltar en este espléndido palacio el precioso "boudoir", decorado por Plácido Francés, que recuerda la elegancia y exquisito gusto de los salones versallescos o de nuestros palacetes reales; el vestíbulo de la escalera principal, de severos tonos renacentistas, donde luce un atrayente lienzo, pegado en el techo, que representa el rapto de Ganimedes, en el inconfundible estilo neoclásico de Luis Jacobo David o algún otro pintor contemporáneo de su escuela, a quienes puede atribuirse perfectamente, y el comedor, con un techo de Alejo Vera y lienzos murales, de notables paisajes, seis en totalidad, debidos al pincel de Gomar, y que constituyen, sin duda, la

obra más completa y valiosa del gran paisajista valenciano maestro Sorolla.

Actualmente, este hermoso edificio, uno de los que mayor interés puede ofrecer al turista después del Palacio Real, es propiedad de la Cámara Oficial de la Industria de Madrid, que lo adquirió en 1933 a sus propietarios, los herederos de doña María y doña Rosa Saint-Aubín, y en el que ha instalado sus oficinas en la planta principal, respetando en absoluto con el mayor cuidado su valor artístico.

---

---

IRENE.—Bordadora de la extinguida Real Casa.  
Trabajos exclusivamente finos y delicados.  
Lecciones rápidas y económicas.  
Presupuestos gratis.

CALLE DE RODRÍGUEZ SAN PEDRO, 46, BAJO DERECHA

# Coñac PEINADO

**TOMELLOSO**

(Ciudad Real)

E S P A Ñ A

---

---

**Dos productos nacionales**

que honran a LA MANCHA

y a ESPAÑA

---

---

# Anís BALMASEDA

**MALAGÓN**

(Ciudad Real)

E S P A Ñ A

## MUSEOS

MUSEO DEL PRADO.—Paseo del Prado. Horas de visita: de 9,30 a 1,30 y de 3,30 a 5,30, menos los sábados y domingos, que estará hasta las 6. Entrada, una peseta; sábados, tarde, y domingos, mañana, 0,50; domingos, tarde, gratis.

MUSEO DE ARTE MODERNO.—Avenida de Calvo Sotelo, 20. Se celebra la Exposición Misional. Horas de visita: de 10 a 14 y de 16 a 19. Entrada gratis.

MUSEO ROMANTICO.—San Mateo, 13. Horas de visita: de 10 a 14; lunes, cerrado. Entrada gratis.

MUSEO DE REPRODUCCIONES ARTISTICAS.—Alfonso XII, 28. Horas de visita: de 9 a 16; domingos, de 9 a 13. Entrada gratis.

MUSEO DE CIENCIAS NATURALES.—Jardines del Hipódromo. Horas de visita: de 9 a 18. Entrada gratis.

MUSEO DE VALENCIA DE DON JUAN.—Fortuny, número 42. Horas de visita: de 14,30 a 17,30; domingos, cerrado. Entrada gratis.

MUSEO DE LA ACADEMIA DE BELLAS ARTES

DE SAN FERNANDO.—Alcalá, 13. Horas de visita: de 10 a 14; domingos, de 10 a 13,30. Entrada, una peseta.

MUSEO NAVAL.—Ministerio de Marina. Montalbán, número 2. Horas de visita: de 10 a 13,30; lunes y lluviosos, cerrado. Entrada, una peseta; jueves gratis.

MUSEO ARQUEOLOGICO NACIONAL.—Serrano, número 13. Horas de visita: de 9 a 14; festivos de 10 a 13. lunes, cerrado. Entrada gratis.

MUSEO NACIONAL DE ARTES DECORATIVAS.—Montalbán, 12. Horas de visita: Martes, miércoles, jueves y viernes, de 9 a 13,30. Entrada, una peseta. Sábados, de 15 a 19; domingos, de 9 a 13. Entrada gratis. Lunes, cerrado.

MUSEO DEL PUEBLO ESPAÑOL.—Plaza de los Ministerios, 8. Horas de visita: de 9,30 a 1,30 (excepto los lunes). Precio, una peseta.

MUSEO MUNICIPAL.—Calle de Fuencarral, 78. Horas de visita: de 10 a 1. Precio, una peseta.

MUSEO ANTROPOLOGICO.—Paseo de Atocha y calle del Doctor Velasco. (Cerrado.)

MUSEO CERRALBO.—Ventura Rodríguez, 17 (Cerrado.)

MUSEO SOROLLA.—Paseo del General Martínez Campos, 33. (Cerrado.)

MUSEO DEL EJERCITO.—Méndez Núñez, 1. Horas de visita: todos los días, de 10 a 1; los viernes cerrado. Entrada, una peseta.

MUSEO ETNOLOGICO.—Paseo de Atocha, 13. Teléfono 77539. Horas de visita, todos los días, de 10 a 12. Lunes, cerrado. Entrada gratis. (Cerrado temporalmente).

MUSEO PEDAGOGICO NACIONAL.—San Bernardo, número 70. Horas de visita, todos los días, de 9 a 13. (Cerrado temporalmente).

MUSEO ANATOMICO. Atocha, 106. Teléfono 75574.  
Visita, todos los días, de 15 a 17. Entrada gratis.

MUSEO DE REPRODUCCIONES ARTISTICAS. Alfonso XII, 28. La entrada a este museo es gratuita. Horas de visita: 15 de septiembre a 15 de abril de 9 de la mañana a 4 de la tarde, y del 16 de abril al 14 de septiembre, de 9 de la mañana a 1 de la tarde y de 3 a 7 de la tarde. Domingos y días festivos, de 9 de la mañana a 1 de la tarde.

## LUGARES MONUMENTALES Y TURÍSTICOS

IGLESIA DE SAN FRANCISCO EL GRANDE.

Plaza de San Francisco.—Horas de visita: las de culto. Majestuosas proporciones y buenas pinturas.

IGLESIA DE SAN PLACIDO. San Roque, 11.—Horas de visita: las de culto. Cuadros de interés.

CAPILLA DEL OBISPO. Plaza del Marqués de Comillas.—Horas de visita: las de culto. Monumento madrileño del arte plateresco.

IGLESIA DEL SACRAMENTO. Sacramento, 9.—Horas de visita: de 11 a 1 y de 6 a 8. Cuadro de Velázquez. Entrada, una peseta.

IGLESIA DE SANTA BARBARA. Plaza de las Salesas.—Horas de culto. Sepulcros de Fernando VI y O'Donnell.

SAN ANTON. Hortaleza. 63.—Horas de culto. Cuadro de Goya.

SAN ANTONIO DE LOS PORTUGUESES. Corredora Baja de San Pablo.—Horas de culto. Notables pinturas al temple.

BASILICA DE ATOCHA. Pacífico, 1 y Paseo de Atocha.—Panteón de Hombres Ilustres. Visita todos los días laborables de 8 a 10 y 15 a 20. Entrada gratis.

- AYUNTAMIENTO DE MADRID. Plaza de la Villa. Varias estancias y cuadros notables. Despacho del alcalde. Visita todos los días de 16 a 18. Entrada gratis.
- IGLESIA DE LAS CALATRAVAS. Alcalá, 129.—Portada, fachada y escudos.
- SAN ANDRES DE LOS FLAMENCOS. Claudio Coello 99.—Horas de culto. Cuadro de Rubens.
- SAN ANTONIO DE LA FLORIDA. Glorieta de San Antonio de la Florida.—Célebres frescos de Goya. Visita todos los días, de sol a sol. Entrada, una peseta.
- CUARTEL DEL CONDE DUQUE. Calle del Conde Duque.—Interesante portada barroca.
- IGLESIA DE SAN ANDRES. Plaza de San Andrés. Todo el día. Capilla de San Isidro; esbelta cúpula barroca y admirables portadas. Ruinas de la guerra.
- IGLESIA DE MONTSERRAT. San Bernardo, 79.
- HOSPICIO. Hoy MUSEO Y BIBLIOTECA MUNICIPAL. Fuencarral, 78.—Con su gran portada barroca estilo churrigueresco.
- IGLESIA Y CONVENTO DE LAS DESCALZAS. Plaza de las Descalzas.—Horas de culto. Bóveda pintada al fresco y varios sepulcros artísticos.
- PALACIO DEL CONGRESO DE LOS DIPUTADOS. Plaza de las Cortes.—Salón de Conferencias y sesiones. Pinturas de Casado, Gisbert y Ribera.
- IGLESIA DE SAN GINES. Calle del Arenal.—Diversas obras de arte.
- PALACIO REAL. Plaza de Oriente.—Plaza de la Armería y Armería real.
- CATEDRAL DE LA ALMUDENA. Cuesta de la Vega.—Edificio y cripta.
- IGLESIA DE BENEDICTINOS DE MONSERRAT. Año 1720. Declarada Monumento Nacional por R. O. de 19 de agosto de 1914.
- CASA DE CISNEROS. Plaza de la Villa, 4. Visita, todos los días, de 10 a 14. Entrada gratis.

- Villa. el al-  
gratis.  
29.—  
udio  
San  
Vi-  
a.  
Conde  
drés.  
a ba-  
ra.  
UNI-  
barro-  
ZAS.  
óveda  
DOS.  
sesio-  
Diver-  
Ar-  
de la  
RAT.  
O. de  
a, to-
- CASA PANADERIA. Plaza Mayor. Visita, todos los días, de 10 a 14. Entrada gratis.
- CASA LOPE DE VEGA. Cervantes, 11. Teléfono número 28825. Visita, todos los días, menos los lunes, de 11 a 14. Entrada una peseta.
- CASA DE LOS LUJANES. Plaza de la Villa. Visita, todos los días, de 10 a 14. Entrada gratis.
- CASA DE CAMPO. Visitas, de sol a sol. Entrada gratis. Se precisa permiso del Ayuntamiento.
- JARDIN BOTANICO. Plaza de Murillo, 2. Teléfono número 13761. Visitas, de sol a sol. Entrada gratis. Se precisa permiso del director.

## ESTATUAS Y MONUMENTOS

PASEO DEL PRADO.—Al doctor don Alejandro San Martín (1847-1908).

SANCHEZ BUSTILLO.—Al doctor don José María Esquerdo (1841-1912).

PUERTA DE ALCALA.—Reinado de Carlos III. MDCCLXXVIII.

CRUCE GOYA-VELAZQUEZ.—"GOYA" (1746). El sueño de la razón produce monstruos. Este monumento fué encargado por don Alberto Aguilera, siendo alcalde de Madrid (1828-1902).

LUCHANA (CHAMBERI).—Monumento a los CHISPEROS.—Pan y Toros, Las Castañeras Picadas. La Verbena de la Paloma y La Canción de la Lola. (Hay tres bustos; falta uno.)

PLAZA DE LOS MINISTERIOS.—A Cánovas del Castillo (1 enero 1901). Víctima del anarquismo, murió asesinado en Santa Agueda el 8 de agosto de 1897, siendo presidente del Consejo de Ministros.—Por sus talentos y patriotismo, mereció el respeto de sus contemporáneos.

CALLES DE SAN QUINTIN y PAVIA.—Iniciado por Mujeres Españolas, se eleva este monumento a la gloria del soldado Luis Noval.—Patria: No olvides nunca a los que por ti mueren.

OBELISCO DE LA PLAZA DE MANUEL BE-  
CERRA.

CALLE DE LA PRINCESA.—A la condesa de Par-  
do Bazán.

BANCO DE ESPAÑA.—A don José Echegaray.

PASEO DE ATOCHA.—A los héroes del Caney.

JULIO ANTONIO.—Jardines de la Biblioteca Na-  
cional.

PLAZA DE SALAMANCA.—Al marqués de Sala-  
manca.

MENENDEZ PELAYO.—Vestíbulo de la Biblioteca  
Nacional.

MUÑOZ DEGRAIN.—Biblioteca Nacional.

REINA MARIA CRISTINA.—Calle de Felipe IV.

TENIENTE RUIZ.—Plaza del Rey.

HERMANOS ALVAREZ QUINTERO.—Jardines  
del Retiro.

VICTIMAS DE LA AVIACION MILITAR.—Con-  
fluencia de las calles de Ferraz Rosales.

PLAZA DE ORIENTE.—Al capitán Melgar (Me-  
lilla, 1909).—Su Majestad el Rey D. ALFONSO XIII  
honró su memoria cediendo sitio y mármoles para este  
monumento. Recuerdo de sus compañeros de promoción  
en homenaje al valor que acreditó y estímulo para imitar  
su ejemplo. MCMXI.

PLAZA DE LA VILLA.—A don Alvaro de Bazán.  
“El fiero turco en Lepanto, en la Tercera el francés,  
—én todo el mar el inglés—tuvieron de verme espanto.  
—Rey servido y Patria honrada—dirán mejor quién he  
sido—por la cruz de mi apellido—y con la cruz de mi  
espada”.—MDCCCVCI.—(Lope de Vega.)

PLAZA DE SANTA ANA.—Monumento a Calde-  
rón de la Barca.

GLORIETA DE ATOCHA.—A Claudio Moyano.

VELAZQUEZ.—Paseo del Prado.

MURILLO.—Plaza de Murillo.

CERVANTES.—Plaza de las Cortes.

AL CAPITAN GENERAL MARQUES DEL DUE-  
RO.—Avenida del Generalísimo.

GOYA.—Calles de Goya y Velázquez.  
GENERAL ESPARTERO.—Calle de Alcalá.  
EL ÁNGEL CAÍDO.—Paseo de carruajes del Retiro.  
AL GENERAL MARTINEZ CAMPOS.—Parque del Retiro.

DAOIZ Y VELARDE.—Plaza del Dos de Mayo.  
FELIPE III.—Plaza Mayor.  
FELIPE IV.—Plaza de Oriente.  
CRISTOBAL COLON.—Plaza de Colón.  
ISABEL LA CATOLICA.—Glorieta del Hipódromo.  
CAMPOAMOR.—Paseo de coches del Retiro.  
DON MIGUEL MOYA.—Colonia de la Prensa.  
LOPE DE VEGA.—Glorieta de Rubén Darío.  
DON EMILIO CASTELAR.—Avenida del Generalísimo.

PEREZ GALDOS.—Paseo de coches del Retiro.  
DOCTOR CORTEZO.—Jardines del Retiro.  
RUPERTO CHAPI.—Jardines del Retiro.  
DON FRANCISCO PIQUER.—Plaza de las Descalzas.

MARQUES VIUDO DE PONTEJOS.—Plaza de San Martín.

BRAVO MURILLO.—Glorieta de Bilbao.  
PINTOR ROSALES.—Paseo de Recoletos.  
MESONERO ROMANOS.—Paseo de Recoletos.  
DON JUAN VALERA.—Paseo de Recoletos.  
FERNANDO VI.—Plaza del Palacio de Justicia.  
BARBARA DE BRAGANZA.—Plaza del Palacio de Justicia.

QUEVEDO.—Plaza de Alonso Mart.nez.  
CASCORRO.—Plaza de Nicolás Salmerón.  
AL PUEBLO DEL DOS DE MAYO DE 1808.—Glorieta de Quevedo.

GLORIETA DE RUBEN DARIO. A Lope de Vega, la Villa de Madrid. MCMII.

PLAZA DE LAS DESCALZAS. A don Francisco Piquer. Reinando don Luis, se abrieron al público las oficinas del Monte de Piedad en 1 de mayo de 1724.

PLAZA DE SAN MARTIN. Marqués viudo de Ponte-  
tejos. Fundador de la Caja de Ahorros en 1838.

## MONUMENTOS

A ALFONSO XII.—Estanque del Retiro.

A CERVANTES.—Plaza de España.

PUERTA DE ALCALA.—Plaza de la Independencia.

OBELISCO DEL DOS DE MAYO.—Plaza de la  
Lealtad.

A CRISTOBAL COLON.—Plaza de Colón.

A LOS CHISPEROS.—Calle de Luchana (Cham-  
berí).

INNOMINADO.—Plaza del Campillo del Mundo  
Nuevo.

## PALACIOS Y CASAS SOLARIEGAS

PALACIO REAL. Plaza de Oriente.—De COMUNI-  
CACIONES. Plaza de Castelar.—Del BANCO DE ES-  
PAÑA. Calle de Alcalá, 74.—PALACIO DE XIFRE.  
Paseo del Prado.—De JUAN MARCH. Paseo del Pra-  
do, 6.—De los DUQUES DE FERNAN NUÑEZ. San-  
ta Isabel, 44.—De MIRAFLORES. Carrera de San Jeró-  
nimo, 21.—Del CONGRESO DE LOS DIPUTADOS.  
Plaza de las Cortes, 1.—Del SENADO. Plaza de los  
Ministerios.—Del DUQUE DE VILLAHERMOSA.  
Plaza de las Cortes.—Del CONDE DE CASAL. Plaza  
de Cánovas.—De la BOLSA. Plaza de la Lealtad.—  
De la PRESIDENCIA DEL CONSEJO DE MINIS-  
TROS. Avenida del Generalísimo, núm. 3.—PALACIO  
DE LA BIBLIOTECA Y MUSEOS NACIONALES.  
Avenida de Calvo Sotelo, 20 (Recoletos).—PALACIO  
DE JUSTICIA. Marqués de la Ensenada.—PALACIO  
DE BUENAVISTA. Alcalá, 63 (Ministerio del Ejér-  
cito).—De los ministerios de FOMENTO y AGRICUL-  
TURA. Paseo de Atocha, 1.—PALACIO DEL RETI

RO. Jardines del Retiro.—De los DUQUES DE MEDINACELI. Génova, 28.—PALACIO DE MONISTROL. Luna, 11.—Del CONDE DE DAVILA. Amnistía, 12.—Del MARQUES DE RASILLA DE LA CAÑADA, antiguo de "LA CRUZADA". Calle de la Cruzada, 4.—De los CONDES DE TOVAR. Génova, 29.—Palacio de PARQUE FLORIDO, de ALCALA GALIANO, actual residencia del Alto Tribunal de Justicia Militar. Serrano, 114.—De BELLAS ARTES. Calle de Alcalá.—De los DUQUES DE VERAGUA. San Mateo, 7.—PALACIO DEL MARQUES DE PENA FUENTE. Plaza de San Andrés, 2.—Del MARQUES DE CERRALBO. Ventura Rodríguez, 17.—Del DUQUE DE ALBA. Princesa, 10.—Casa Palacio del Duque de Rivas, actual residencia y administración del MARQUES DE VIANA Y CONDÉ DE URBASA. Calle del Duque de Rivas, 1.—Palacio del DUQUE DE SANTOÑA. Huertas, 13.—PALACIO DEL NUNCIO.—Calle del Nuncio.—Del AYUNTAMIENTO. Plaza de la Villa.—De LA UNION Y EL FENIX ESPAÑOL. Alcalá, 43.—Del BANCO DE BILBAO. Alcalá, 16.—Del MINISTERIO DE MARINA. Montalbán, 2.—De los CONDES DE VILLAPADIERNA. Alcalá, 55.—Del BANCO HIPOTECARIO. Avenida de Calvo Sotelo (Recoletos).—PALACIO DE LA PRENSA. Plaza del Callao.—CASA DE LOS LUJANES. Plaza de la Villa, 2.—CASA DE CISNEROS. Plaza de la Villa, 4.—HEMEROTECA MUNICIPAL. Plaza de la Villa, 3.—CASINO DE MADRID. Alcalá, 13.—CASA DE LOS FERROVIARIOS. Atocha, 89.—MINISTERIO DE EDUCACION NACIONAL. Calle de Alcalá.—DELEGACION DE HACIENDA. Calle de Montalbán.—CASA DE LA LOTERIA. Montalbán.—CASA DE LA MONEDA. Paseo de Recoletos.—PALACIO DE LA CONDESA DE BORNOS. Pez, 14.

## ESCUDOS HERÁLDICOS

ESCUDO DE MADRID.—Calle del Fúcar, 8.  
CONVENTO DE TRINITARIAS. Lope de Vega, número 18.—IGLESIA DE SAN ROQUE. San Roque, número 11.—PALACIO DEL SENADO. Plaza de los Ministerios, 10.—CONSEJO NACIONAL DE F. E. T. y de las J. O. N. S. Plaza de los Ministerios, 9.—IGLESIA DE LA ENCARNACION. Plaza de la Encarnación.—De CAPITANIA GENERAL. Mayor, núm. 79.—IGLESIA DE SAN PEDRO. Calle del Nuncio.—CASERON DE MEDINACELI. Pretil de Santisteban.—Del AYUNTAMIENTO. Plaza de la Villa y Mayor, 81.—CASA DE LOS VARGAS.—Doctor Letamendi, 1.—REDENTORISTAS. Calle de San Justo.—Del PALACIO DEL NUNCIO. Calle del Nuncio.—De la CASA DE CISNEROS. Plaza de la Villa y calle del Sacramento.—ALCALA, 7, escudo y portada.—Del MINISTERIO DE HACIENDA. Alcalá, 9.—De IGLESIA DE SAN JOSE. Alcalá, 43.—Del PALACIO DE LA CONDESA DE VILLAPADIERNA. Alcalá, 55.—MUSEO MUNICIPAL. Fuencarral, 78.—CASA DE QUIROS. Fuencarral, 79.—IGLESIA DE SAN ANDRES. Plaza de San Andrés.—CAPILLA DEL OBISPO. Plaza del Marqués de Comillas.—BANCO DE CREDITO LOCAL DE ESPAÑA.—Paseo del Prado, número 4.—PALACIO DE LOS DUQUES DE VERAGUA. San Mateo, 7.—MUSEO ROMANTICO. San Mateo, 13.—De la CONDESA DE BORNOS. Pez, 14, escalera principal del palacio de la misma.—TRIBUNAL DE CUENTAS. Fuencarral, 81.—CONVENTO DESCALZAS. Plaza de las Descalzas.—INSTITUTO MUSEO DE VALENCIA DE DON JUAN. Fortuny, 43.—PRESIDENCIA DEL CONSEJO. Avenida del Generalísimo, 3.—MINISTERIO DE ASUNTOS EXTERIORES. Plaza de Provincia.—CASA PALACIO DEL DUQUE DE RIVAS. Calle del Duque de Rivas, 1.—BARCO, 24 y 31.—TRUJILLO, 7, escudo y portada.—

HUERTAS, 13, y PRINCIPE, 28. — GOYA, 10. — DOS AMIGOS, 3.—Puerta de las Sacramentales de San José y San Lorenzo.—LUNA, 2. Portada de la iglesia de San Martín.—Escudo de armas de "LOS MEDIANO", sala del museo Naval.—INSTITUCION MUNICIPAL DE PUERICULTURA Y MATERNOLOGIA. Plaza del Campillo del Mundo Nuevo.—CALLE DE CAÑOS VIEJA. De la CONDESA DE BORNOS, escalera principal del palacio de la misma. Pez, 14.

## LÁPIDAS CONMEMORATIVAS, RELIEVES E INSCRIPCIONES

MONTE DE PIEDAD.—"A la memoria de D. Ramón Mesonero Romanos, primer Secretario de la Caja de Ahorros de Madrid.—El Consejo de Administración.—MDCCCXCV."

Relieve derecha.—"Al Excmo. Sr. D. Federico de Luque y Velázquez, primer Marqués de Luque, Consejero de este benéfico establecimiento y Presidente de su junta de gobierno durante diecisiete años consecutivos."

Relieve izquierda.—"Al Excmo. Sr. D. Cristóbal Colón de la Cerda, Duque de Veragua, Consejero de este benéfico establecimiento durante cuarenta años y Presidente de su Consejo de Administración desde 1892 a 1910."

CERVANTES, 2.—Aquí vivió y murió Miguel de Cervantes Saavedra, cuyo ingenio admira el mundo. Falleció en MDCXVI."

GERVANTES, 11.—"En esta casa vivió y murió Lope de Vega (1610-1635). La Academia Española la restauró en 1935."

MORETO, 1.—"A la memoria del ilustre pedagogo y Maestro español D. Mariano Carderera y Potí.—El Centro de Maestros Auxiliares de las Escuelas Públicas de Madrid.—1 de octubre 1816.—15 enero 1893."

ATOCHA, 93.—"Aquí estuvo la imprenta donde se hizo en 1604 la edición Príncipe de la primera parte del Ingenioso Hidalgo Don Quijote de la Mancha, compuesta por Miguel de Cervantes Saavedra y publicada en Mayo

de 1605."—Lleva un hermoso bajorrelieve en bronce.—  
"Commemoración MDCCCV."

MAYOR, 61.—"Aquí vivió y murió Don Pedro Calderón de la Barca."

VILLA, 2.—"A los Humanistas Españoles, la Villa de Madrid."

Otra.—"Aquí estuvo en el siglo XVI el Estudio público de Humanidades de la Villa de Madrid, que regentaba el Maestro Juan López de Hoyos y al que asistía como discípulo Miguel de Cervantes Saavedra."

DOCTOR LETAMENDI, 1.—"Esta fué la casa solar de Juan de Vargas, al que sirvió como criado el glorioso San Isidro."

MUSEO DEL PRADO.—Sala XLV.—Relieves del Emperador Carlos V y la Emperatriz Isabel (de Leoni).

HILARION ESLAVA, 7.—"Aquí vivió y murió Benito Pérez Galdés.—A GALDOS, EL PUEBLO DE MADRID."

MALDONADO, 25.—"A D. Armando Palacio Valdés. La Asociación de Escritores y Artistas Españoles.—4 octubre 1853.—28 enero 1936."

MARQUES DEL DUERO, 5.—"En esta casa vivía, al partir para su última campaña, el Capitán general del Ejército D. Manuel Gutiérrez de la Concha e Irigoyen, primer Marqués del Duero, muerto gloriosamente en Monte Muru el 27 de junio de 1874.)

A CANALEJAS.—Puerta del Sol, 6.

A RUBEN DARIO.—Glorieta de Rubén Darío.

A CERVANTES.—Lope de Vega, 20.

A JULIO ROMERO DE TORRES.—Plaza de Julio Romero de Torres.

A EDUARDO ROSALES (1836-1873).—Paseo de Rosales.

MEDALLONES DE VELAZQUEZ, ALFONSO X y CERVANTES. Ateneo Prado, 21.

Santa Pontificia y Real Hermandad del Refugio. Co-redera Baja de San Pablo, núm. 16.

SANTA Y REAL HERMANDAD DEL REFUGIO Y PIEDAD, FUNDADA EN 1615.

S. S. M. M. D. ALFONSO XII Y SU AUGUSTA ESPOSA Dña. MARIA CRISTINA DE HABSBURG, COLOCARON LA PRIMERA PIEDRA DE ESTE EDIFICIO EL DIA 8 DE MAYO DE 1885. CUYA CONSTRUCCION SE TERMINO EN 1887. SIENDO PRESIDENTE DE LA HERMANDAD EL EXCMO. Sr. DON FRANCISCO DE BORJA DE BAZAN Y SILVA, MARQUES DE SANTA CRUZ, Y OBISPO DE LA DIOCESIS EL EXCMO. Sr. D. CIRIACO MARIA SANCHA. LAS FUNCIONES DE INAUGURACION. SE CELEBRARON EN LOS DIAS 6, 7 y 12 de FEBRERO, DE 1888.

SANTA HERMANDAD DEL REFUGIO Y PIEDAD. En este Buzón se depositan los me memoriales para todas las clases de socorro que reparte este benéfico establecimiento.

PUENTE ACUEDUCTO DE AMANIEL. SE CONSTRUYO REINANDO ISABEL SEGUNDA DE BORBON.—AÑO MDCCCLII.

Juan Montalvo, 28.—HOMENAJE DE LA UNION IBERO AMERICANA DE MADRID A TAN ALTO PRESTIGIO DE LAS LETRAS HISPANO AMERICANAS EN EL PRIMER CENTENARIO DE SU NACIMIENTO. 13-Abril-1932.

San Bernardo, 79. IGLESIA DE BENEDICTINOS DE MONTSERRAT. AÑO 1720. Arquitecto don Pedro Ribera. Declarada Monumento Nacional por R. O. de 19 de agosto de 1914.

Fortuny, 43. En el año M. C. M. X. V. I. fundaron este Instituto de Valencia de D. Juan Guillermo J. de Osuna y la Condesa Adelaida Crooka, su mujer.

A DON RAMON MESONERO ROMANOS. Plaza de Bilbao, 6.

A RICARDO DE LA VEGA, EL PUEBLO DE MADRID. 1839-1910, Fernanflor, 9.

BARCO, 19.—En esta casa nació el 6 de septiembre de 1886 el insigne literato D. Juan Eugenio Hartzenbusch. El Centro de Hijos de Madrid le dedica este recuerdo.

CRUZADA, 4.—En esta casa murió el insigne poeta

D. Gaspar Núñez de Arce, el año MCMIII. El Ayuntamiento de esta corte le dedica esta memoria.

AUGUSTO FIGUEROA, 43 duplicado.—A D. Pedro Carvajal y Montenegro, que legó este edificio a la Beneficencia Municipal. El Ayuntamiento de Madrid.

Paseo de Rosales. A EDUARDO ROSALES, el Círculo de Bellas Artes.

PUERTA DE AMERICA. Retiro. Avenida de Menéndez Pelayo. "AL AYUNTAMIENTO DE 1932 QUE INAUGURO SU APERTURA. Los vecinos del barrio."

## ANTIGÜEDADES Y OBJETOS DE ARTE

PEDRO VINDEL, calle del Prado, 37. Tel. 19177.

JOSE MANUEL DELGADO GONZALEZ, Prado, 29.

Teléfono 18401.

JUSTO GARGALLO, Prado, 23.

L. SIRAVEGNE, Prado, 19. Tel. 18595.

RODRIGUEZ Y GIMENEZ, Prado, 15. Tel. 23332.

CASA ARCELAY, Prado, 8. Tel. 25682.

GALERIAS FERRERES, Echegaray, 25. Tel. 19768.

PEDRO LOPEZ. Pez, 15.

RAFAEL DE DIOS. Muebles, Porcelanas, Damascos, Abanicos. Objetos de arte y regalo. Echegaray, 5. Teléfono 20424.

## HIDROGRAFÍA DE MADRID

RIO MANZANARES.—La Hidrografía de la provincia la constituyen los ríos Jarama, Lozoya, Guadarrama, Tajuña, Henares, Tajo y Alberche. La de MADRID, el Manzanares, que, teniendo su origen en el puerto de Navacerrada, camina primeramente, y con algunas inflexiones, de Oriente a Occidente, hasta llegar a unos cinco kilómetros de Manzanares el Real, desde cuyo punto se dirige hacia el Mediodía, pasando por Madrid, para terminar en el Jarama.

ARROYO ABROÑIGAL.—Este arroyo es afluente al

rio Manzanares; pasa por las Ventas del Espiritu Santo y el Puente de Vallecas.

PUNTES.—EL VIADUCTO. En la calle de Bailén, sobre la de Segovia.—De la CULEBRA.—De GALICIA. Del REY.—Puente Garrido.—De los Franceses.—De la PRINCESA.—De SEGOVIA.—De TOLEDO.—DE SAN FERNANDO. Carretera de La Coruña.

ACUEDUCTO S. Puente acueducto de AMANIEL. Construído por el año 1852, durante el reinado de doña Isabel II.

ESTANQUES.—Del RETIRO. En el Parque del Retiro.—De la CASA DE CAMPO. En dicha Real residencia.

FUENTES.—LA CIBELES. Plaza de Castelar.—NEPTUNO. Plaza de Cánovas.—LAS CUATRO ESTACIONES. Salón del Prado.—FUENTE DE SEGOVIA. Plaza de la Cruz Verde.—De la ALCACHOFA. Parque de Madrid.—De la CASA DE CAMPO. A la entrada de este Real sitio.—De LAS CONCHAS. En el Campo del Moro.—De los GALAPAGOS. Parque de Madrid, junto al Estanque.—EGIPCIA. Parque, a un lado del Estanque grande.—GEMELAS DEL PRADO. Glorieta del Paseo del Prado.—De SAN ISIDRO, a inmediaciones de su capilla.—De TOLEDO. Calle de Toledo, esquina a Arganzuela.—De los TRITONES, al centro del Campo del Moro.—De PONTEJOS. Plaza de Pontejos.—De SANTA ISABEL. Calle de Santa Isabel.—De LAVAPIES. Plaza de Lavapiés.—De la FAMA. Calle de Barceló.—De SAN ANTON, en la esquina de Hortaleza y Santa Brígida, con la siguiente inscripción: "ANNO DNI.-MDCCLXXI".

## AVENIDAS

Avenida del GENERALISIMO.—De JOSE ANTONIO.—De CALVO SOTELÓ.—Del GENERAL SANJURJO.—De MENENDEZ PELAYO.—De la MONCLOA.—De la REINA VICTORIA.—Del DOCTOR FEDERICO RUBIO Y GALI.—Del GENERAL MOLA. De RAIMUNDO FERNANDEZ VILLAVERDE.

## PARQUES

Del RETIRO. Entradas por Independencia, Alcalá, Alfonso XII, O'Donnell y Menéndez Pelayo.  
Del OESTE (Moncloa).

## JARDINES

JARDIN DEL MORO. Palacio Real.—PARTERRE. Parque del Retiro.—BOTANICO. Paseo del Prado.—ROSALEDA DEL RETIRO. Parque del Retiro.—De la MONCLOA, entre el paseo de la Florida y la plaza de la Moncloa.—JARDINES DE LA INFANCIA. Calle de Daoiz.—VIVEROS. Camino de El Pardo.—CASA DE CAMPO. Carretera de Castilla.

GLORIETAS.—De Atocha.—Rubén Darío.—Luca de Tena.—Las Pirámides.—Mariano de Cavia.—De Santa María de la Cabeza.—Salamanca.—Quevedo.—Bilbao.—Cuatro Caminos.—Iglesia.—Chamberí.—Gaztambide.—De López de Hoyos.—De San Bernardo.—De Embajadores.

PASEOS.—De Ramón y Cajal.—Las Delicias.—Florida.—San Vicente.—Melancólicos.—Rosales.—Santa María de la Cabeza.—Virgen del Puerto.—Prado.—Doctor Esquerdo.—General Martínez Campos.—Acacias.—Canal. Del Rey.—De las Yeserías.—Paseo de Ronda, comprendiendo las rondas de Atocha, Valencia, Toledo, Segovia, Francisco Silvela, Joaquín Costa y Raimundo Fernández Villaverde.—De los Olivos.—Del General Primo de Rivera.

PLAZAS.—Puerta del Sol.—Plaza Mayor.—De la Villa.—Provincia.—Santa Cruz.—De España.—Moncloa.—Legazpi.—Santo Domingo.—Antón Martín.—Lavapiés.—Tirso de Molina.—Nicolás Salmerón.—Matute.—Celenque.—Herradores.—Comandante de las Morenas.—Oriente.—De la Armería.—Encarnación.—San Martín.—De las Delcalzas.—De Jesús.—Sánchez Bustillo.—Aduana Vieja. Bilbao.—Cabestreros.—De los Ministerios.—Ramales.—Comendadoras.—Marqués de Comillas.—San Andrés.—Julio Romero de Torres.—Humilladero.—San Nicolás.—De la Independencia.—Del Callao.—De Santa Bárbara.—

De las Salesas.—De las Cortes.—De la Beata María de Jesús.—De la República Argentina.

PLAZUELAS.—Del Cordón.—Del Granado.—De San Juan.—De San Ginés.—Del Pretil de los Consejos.—Oe San Javier.

PASAJES.—De Matheu.—De la Alhambra.—De Valdecilla.

## CENTROS OFICIALES

PRESIDENCIA DEL CONSEJO.—Paseo de la Castellana, 5.

GOBIERNO CIVIL.—Mayor, 60.

GOBIERNO MILITAR.—Paseo de María Cristina.

DIPUTACION PROVINCIAL.—Velázquez, 86.

AYUNTAMIENTO DE MADRID.—Pza. de la Villa, 5.

DELEGACION DE HACIENDA.—Montalbán, 4.

PALACIO DE COMUNICACIONES.—Plaza de los Héroes del Diez de Agosto (Cibeles).

PALACIO DE JUSTICIA.—Plaza de Camoens y calle del Marqués de la Ensenada, 1.

CAUSA GENERAL.—Marqués de la Ensenada, 1.

PALACIO DE LOS JUZGADOS.—General Castañeros, 1.

PALACIO DE LA PRENSA.—Plaza del Callao, 4.

COMPANIA TELEFONICA.—Av. de José Antonio (Red de San Luis).

CONGRESO DE LOS DIPUTADOS.—Carrera de San Jerónimo.

COMPANIA TRASATLANTICA ESPAÑOLA.—Alcalá, 43.

UNIVERSIDAD CENTRAL.—San Bernardo, 51.

BANCO DE ESPAÑA.—Alcalá, 74.

MONTE DE PIEDAD Y CAJA DE AHORROS.—

Plaza de San Martín, 1.—Sucursales: Eloy Gonzalo, 6; Ronda de Valencia, 2; Bravo Murillo, número 154; Puente de Vallecas.

SINDICATO DE INICIATIVAS Y TURISMO.—

Barquillo, 25, primero. Director. D. J. Bautista Cabrera.

- COMISARIA GENERAL DE ABASTECIMIENTOS Y TRANSPORTES. Arenal, 9.
- ESTADISTICA MUNICIPAL. INDICE DE HABITANTES. JEFATURA DE POLICIA URBANA. Segovia, 11 y Costanilla de San Pedro, 2.
- INSTITUTO MUNICIPAL DE PUERICULTURA Y MATERNOLOGIA. Plaza del Campillo del Mundo Nuevo.
- CAPITANIA GENERAL. Mayor, 79.
- CONSEJO DE ESTADO. Mayor, 81.
- LABORATORIO MUNICIPAL. Bailén, 41.
- MEJASMIA MARROQUI. Oficina de Asuntos Marroquíes. Fortuny, 27.
- CONSEJO SUPERIOR DE INVESTIGACIONES CIENTIFICAS. Duque de Medinaceli, 4.
- REAL ACADEMIA DE LA HISTORIA. León, 21.
- INSTITUTO DE CREDITO PARA LA RECONSTRUCCION NACIONAL. Fernanfior, 2.
- INSTITUTO DE OCEANOGRAFIA, Alcalá, 31.
- JUNTA INTERMINISTERIAL DE OBRAS PARA MITIGAR EL PARO. Serrano, 96.
- COMISARIA DEL SEGURO OBLIGATORIO DE VIAJEROS. Serrano, 69.
- CAMARA OFICIAL DE INQUILINOS DE MADRID. Avenida de José Antonio, 76.
- DELEGACION NACIONAL DE AUXILIO SOCIAL. Avenida del General Sanjurjo. 21 (antes Abascal).
- ACADEMIA DE BELLAS ARTES. Alcalá, 13. Teléfono 12573.
- ACADEMIA DE CIENCIAS MORALES. Plaza de la Villa, 3.
- PARQUE MOVIL DE MINISTERIOS CIVILES. Avenida del Generalísimo, 74.
- INSPECCION GENERAL DEL CUERPO DE POLICIA ARMADA Y DEL TRAFICO. Fernando el Santo, 23.
- FARMACIA CENTRAL DE LA PRIMERA REGION MILITAR. Quintana, 4.
- DELEGACION DE LA CAMARA DE COMERCIO DE BUENOS AIRES. Jorge Juan, 78.

- DELEGACION NACIONAL DE PRENSA Y PROPAGANDA. Montesquinza, 2.  
 JEFATURA DE LA POLICIA ARMADA. Jorge Juan, 15.  
 SERVICIO CENTRAL TECNICO DE SEÑALES MARITIMAS. Alcalá, 92.  
 COMISARIA GENERAL DE ABASTECIMIENTOS Y TRANSPORTES. Arenal, 9.  
 NUNCIATURA APOSTOLICA. — Callejón del Nuncio, 13.  
 OBISPADO DE MADRID-ALCALA. — Calle de San Justo, 2.  
 OBSERVATORIO ASTRONOMICO. Alfonso XII, 5 (Retiro). Tel. 70107. — CENTRAL METEOROLOGICO. Parque del Retiro. Tel. 53213.  
 PARQUE DE ARTILLERIA. *Divisionario número 1.* Pacífico, 42.

### MINISTERIOS

- Asuntos Exteriores. — Plaza de Provincia, 4.  
 Aire. — Calles del Barquillo y Prim.  
 Agricultura. — Paseo de la Infanta Isabel, 1 y 3.  
 Educación Nacional. — Alcalá, 34.  
 Ejército. — Alcalá, 53, y Prim, 10 y 12.  
 Gobernación. — Amador de los Ríos, 5.  
 Hacienda. — Alcalá, 11.  
 Industria y Comercio. — Serrano, 35 y 37.  
 Justicia. — San Bernardo, 45.  
 Marina. — Montalbán, 2.  
 Obras Públicas. — Paseo de la Infanta Isabel, 1 y 3.  
 Trabajo y Previsión, San Bernardo, 62.

### DIRECCIONES GENERALES

- DIRECCION GENERAL DEL TURISMO. — Duque de Medinaceli, 2. Tel. 22830. Director general. Ilustrísimo Sr. D. Luis A. Bolín; Secretario. D. Arturo Grau Fernández.  
 ADUANAS. — Alcalá, 11 (Ministerio de Hacienda).  
 AERONAUTICA CIVIL. — Magdalena, 12.

- CANAL DE ISABEL II.—Joaquín García Morato.
- DEUDA Y CLASES PASIVAS.—Atocha, 15.—Dependencias para todo lo relacionado con Pensiones, Fuencarral, 81 (Tribunal de Cuentas).
- EMIGRACION.—Fernando el Santo, 22.
- ESTABLECIMIENTOS PENALES DE LOS REGISTROS CIVIL, DE LA PROPIEDAD Y DEL NOTARIADO.—Ministerio de Justicia.
- PESCA.—Alcalá, 81.
- RENTAS ESTANCADAS.—Montalbán, 4 (Casa de la Moneda).
- DE SEGURIDAD.—Puerta del Sol.
- DE TRABAJO.—San Bernardo, 22.
- CORREOS.—Palacio de Comunicaciones.
- TELEGRAFOS. Palacio de Comunicaciones.
- DE MARRUECOS Y COLONIAS.—Avenida del Generalísimo, 5.
- DE LA GUARDIA CIVIL. Cuartel de Guzmán el Bueno.
- DIRECCION GENERAL DE LOS REGISTROS Y DEL NOTARIADO. Registro General de actos de última voluntad. San Bernardo, 45.
- DIRECCION GENERAL DE CARABINEROS. Ministerio del Ejército.
- DIRECCION GENERAL DEL TIMBRE Y MONOPOLIOS. Barquillo, 1.
- DIRECCION GENERAL DE PESCA. Alarcón, 1.
- DIRECCION GENERAL DE CAZA Y PESCA FLUVIAL. Ministerio de Obras Públicas.
- DIRECCION GENERAL DE SANIDAD. Plaza de España.
- DIRECCION GENERAL DE INDUSTRIAS Y MATERIAL DE ARTILLERIA. Serrano, 9.
- DIRECCION GENERAL DE INDUSTRIAS Y MATERIAL DE INGENIEROS. Serrano, 9.
- DIRECCION GENERAL DE SEGUROS Y AHORROS. Serrano, 69.
- DIRECCION GENERAL DE PREVISION. Inspección de entidades aseguradoras de accidentes del trabajo e Instituciones de Previsión. Gran Vía, 76.

- DIRECCION GENERAL DE MONTES. Ministerio de Agricultura.  
 DIRECCION GENERAL DE OBRAS PUBLICAS. Ministerio de Agricultura.  
 DIRECCION GENERAL DE CONTRIBUCION SOBRE LA RENTA. Génova, 29.  
 DIRECCION GENERAL DEL PATRIMONIO FORESTAL DEL ESTADO. Montalbán, 14. Teléfono número 22514.

### COMISARIAS

- CENTRO.—Paz, 18.  
 BUENAVISTA.—General Pardiñas, 1.  
 CONGRESO.—Fernanflor, 10.  
 CHAMBERI.—García de Paredes, 12.  
 HOSPICIO.—Churruca, 10.  
 HOSPITAL.—Tres Peces, 9.  
 INCLUSA.—Ribera de Curtidores, 18.  
 LATINA.—Angosta de los Mancebos, 21.  
 PALACIO.—Leganitos, 19.  
 UNIVERSIDAD.—Daoíz, 2.  
 GUINDALERA-PROSPERIDAD.—Cartagena, 126.  
 Teléfono 57180.

### COMUNICACIONES

- TELEGRAFIA SIN HILOS.—TRANSRADIO ESPAÑOLA, S. A., Alcalá, 43.—VIA RADIAR, avenida de José Antonio, 39.

#### *Telégrafos*

- Plaza de Castelar. Teléfono 11402.  
 Telegramas por teléfono. Teléfono 18355.  
 Estación central. plaza de los Héroes del 10 de Agosto (Palacio de Comunicaciones).—Sucursal. calle del Correo. 3.—Estafetas: Jorge Juan, 20.—Luis Vives, 4 (Prosperidad).—Joaquín García Morato. 155.—Florida, 7.—Carrera de San Francisco, 17.—Diego de León, 2.—San-

ta Isabel. 57.—Ronda del Conde Duque. 11.— Hermosilla, 89.—Fuencarral, 138.—Magdalena, 12.—Alonso Heredia. 13 (Guindalera).—Estación del Norte.—Estación del Mediodía.—Estación de las Delicias. ,

#### *Telegramas por teléfono.*

Telefonogramas SEROLOD, avenida de José Antonio, 27, primero A. Teléfono 13519. Cursar vuestros telegramas por el teléfono 18800.

#### *Teléfonos.*

Gran Vía (Red de San Luis).—Jordán, 10 y 12.—Hermosilla, 31 y 33.—Batalla del Salado. 1.—Glorieta de Cuatro Caminos, 4.—Estación del Norte y Estación del Mediodía.—Alcalá. 19.

#### *Correos.*

Plaza de Castelar. Teléfono 10171.

#### *Servicios especiales.*

1. CARTAS CON VALORES DECLARADOS.—Preparación de sobres cosidos con cinco lacres, 0,60. Con siete lacres, 0,80.
2. CARTAS CERTIFICADAS.—Con un lacre, 0,20. Con tres lacres, 0,40.
3. OBJETOS ASEGURADOS.—Lacrado y precintado de cada objeto, 0,60. Cajas de madera para embalajes de tres a diez kilos, según tamaño.
4. PAQUETES DE MUESTRAS.—Preparación con sello, cuerda y lacre, una peseta.

#### *Dependencias de los servicios principales.*

Administrador Correo Central, teléfono 18452.—Secretaría, 10171.—Inspección General, 28403.—Jefe servicio Giro postal, 18112.—Oficial mayor, 26298.—Jefe de servicios, 17447.—Administración principal, 17447.—Secretaría Correos Central, 20038.—Cartería:

Oficinas, 16818.—Oficina información, 18195.—Certificado de impresos, 13743.

*Administración principal de Correos. Estafetas.*

SUCURSALES: Estación M. Z. A., teléfono 73393. Estación Delicias, 75006.—Número 1, Jorge Juan, 20, 60683.—Número 2, Luis Vives, 4, 59541.—Número 3, Santa Engracia, 171, 42451.—Número 4, Florida, 7, 41921.—Número 5, Carrera de San Francisco, 17, 73499.—Número 7, Santa Isabel, 57, 75000.—Número 9, Hermosilla, 89, 59601.—Número 10, Fuencarral, 132, 49338.—Número 12, Magdalena, 12, 17990.—Número 13, Alonso Heredia, 54029.

**BUZONES DE CORREOS DE LA ADMINISTRACIÓN PRINCIPAL**

**PROVINCIAS Y NUMERO DEL BUZON EN QUE DEBE DEPOSITARSE LA CORRESPONDENCIA**

África española, 8. Alava, 1; Albacete, 4; Alicante, 4; Almería, 8; Avila, 1; Badajoz, 7; Baleares, 2; Barcelona (capital), 3; Barcelona (provincia), 2; Burgos, 1; Cáceres, 7; Cádiz, 8; Canarias, 8; Castellón, 4; Ciudad Real, 7; Córdoba, 8; Coruña, 5; Cuenca, 4; Extranjero, 12; Gerona, 2; Granada, 8; Guadalajara, 2; Guipúzcoa, 1; Huelva, 8; Huesca, 2; Jaén, 8; León, 5; Lérida, 2; Logroño, 2; Lugo, 5; Madrid (inferior), 9; Madrid (provincia), 10; Málaga, 8; Murcia, 4; Navarra, 2; Orense, 5; Oviedo, 6; Palencia, 5; Pontevedra, 5; Salamanca, 1; Santander, 6; Segovia, 6; Sevilla, 8; Soria, 2; Tarragona, 2; Teruel, 2; Toledo, 7; Valencia, 4; Valladolid, 1; Vizcaya, 1; Voluntarios españoles en Alemania, 11; Zamora, 1; Zaragoza, 2.

La correspondencia urgente ha de entregarse a mano en la ventanilla (puerta de la izquierda). Se advierte al público que debe depositar la correspondencia precisamente en el buzón designado para cada provincia, en evitación de retrasos.

## UN SERVICIO ESPECIAL DE COPIAS Y TRADUCCIONES CORRECTAMENTE ORTOGRAFIADAS

Copias en castellano, incluido papel, 2 pesetas las 100 líneas. Cada copia calcográfica más, 0,50.

### *Tarifa de traducciones*

| <i>Tamaño</i>                                 | <i>Grupos</i> |    |    |    |
|---|---------------|----|----|----|
|   | 1             | 2  | 3  | 4  |
| Cuartilla, renglón ancho.....                 | 3             | 4  | 5  | 6  |
| Cuartilla, renglón estrecho.....              | 5             | 7  | 9  | 10 |
| Hoja tamaño comercial, renglón ancho .....    | 6             | 7  | 10 | 11 |
| Hoja tamaño comercial, renglón estrecho ..... | 10            | 12 | 15 | 21 |
| Hoja tamaño folio, renglón ancho .....        | 5             | 10 | 14 | 16 |
| Hoja tamaño folio, renglón estrecho .....     | 15            | 20 | 25 | 32 |

Los precios se entienden en pesetas, por unidad de cuartilla u hoja, de los tamaños especificados.

Los grupos de idiomas son: 1) Francés, italiano, portugués; 2) Alemán, inglés, holandés; 3) sueco, noruego, danés. 4) ruso, polaco, búlgaro y checo.

Las copias se facturan al 10 por 100 sobre el importe del original; de tres copias en adelante, al 7 por 100.

## **Fernández de Sevilla**

**Rodríguez San Pedro, 46, bajo, derecha**

**Apartado de Correos 7.000**

**MADRID**

## BUZONES PÚBLICOS DE CORREOS

- Puerta del Sol.  
 Andrés Mellado-Meléndez Valdés.  
 Castellana-Fernando el Santo.  
 Fuencarral-San Vicente (Tribunal).  
 Goya-Serrano.  
 Goya-Velázquez.  
 Goya-Torrijos.  
 Gran Vía-Fuencarral-Hortaleza.  
 Galileo-Fernández de los Ríos.  
 Guzmán el Bueno-Fernando el Católico.  
 Lista-Serrano.  
 Pez-Correderas de San Pablo.  
 Plaza de España-Paseo de San Vicente.  
 Plaza de Santa Bárbara-Carranza.  
 Plaza de las Salesas.  
 Nicolás María Rivero-San Jerónimo.  
 Glorieta de Atocha.  
 Glorieta de Luca de Tena.  
 Marcelo Usera-Antonio López.  
 Plaza de Bilbao.  
 Glorieta de Bilbao.  
 Princesa-Alberto Aguilera.  
 Plaza de las Cortes.  
 Glorieta de Quevedo.  
 Plaza de Santo Domingo.  
 Princesa-Duque de Alba.  
 Gran Vía-Coliseum.  
 Gran Vía-Marqués de Valdeiglesias.  
 Plaza de la Beata María de Jesús.  
 Plaza de la Moncloa.  
 Avenida del doctor Federico Rubio y Gali (final).  
 Avenida de la Reina Victoria.  
 Glorieta de Cuatro Caminos.  
 Eloy Gonzalo-Trafalgar.  
 Mayor-Bailén.  
 Plaza Mayor.  
 López de Hoyos, 145.  
 Plaza de las Comendadoras.

Glorieta de López de Hoyos.  
O'Donnell-Paseo del doctor Esquerdo.  
Goya-Paseo del doctor Esquerdo.  
Paseo del marqués de Zafra (final).  
Ciudad Lineal-Carretera de Hortaleza.  
Glorieta de San Bernardo.  
Glorieta de Bilbao.  
San Bernardo-Travesía de la Cruz Verde.  
Glorieta de Luca de Tena.  
Plaza de Lavapiés.  
Princesa-Alberto Aguilera.  
Plaza del Callao—Palacio de la Prensa.  
Alcalá-Peligros.  
Plaza de la Independencia-Serrano.  
Alcalá-Menéndez Pelayo.  
Preciados-Mariána de Pineda.  
Alberto Aguilera, 18.  
Alcalá, 16.  
Diego de León-Velázquez.  
Glorieta de Embajadores.  
Glorieta de Rubén Darío.

### TENENCIAS DE ALCALDÍA

CENTRO.—Plaza Mayor, 3.  
HOSPICIO.—Hermanos Alvarez Quintero, 1.  
CHAMBERI.—Plaza de Chamberí, 4.  
BUENAVISTA.—Avenida de Calvo Sotelo, 27.  
CONGRESO.—Paseo del Prado, 30.  
HOSPITAL.—Cabeza, 9.  
INCLUSA.—Rivera de Curtidores, 2.  
LATINA.—Carrera de San Francisco, 8.  
PALACIO.—Tutor, 27.  
UNIVERSIDAD.—Alberto Aguilera, 20.

### JUZGADOS MUNICIPALES

CENTRO.—Santa Catalina, 3.  
HOSPICIO.—Alvarez Quintero, 3.  
CHAMBERI.—Plaza de Chamberí, 4.

BUENAVISTA.—Marqués de Villamagna, 8.  
CONGRESO.—Paseo del Prado, 30.  
HOSPITAL.—Magdalena, 22.  
INCLUSA.—Plaza del General Vara de Rey.  
LATINA.—Carrera de San Francisco, 8.  
PALACIO.—Tutor, 27.  
UNIVERSIDAD.—Zurbano, 17 y 19.

\* \* \*

JUZGADOS DE PRIMERA INSTANCIA E INSTRUCCION.—Calle del General Castaños, 1.  
DECANATO DE LOS JUZGADOS MUNICIPALES.—Calle del Tutor, 27.  
JUZGADO DE GUARDIA.—Palacio de Justicia (Salesas).

### BIBLIOTECAS

BIBLIOTECA NACIONAL. Avenida de Calvo Sotelo, 20.—Teléfono 54507. Horas de lectura: de 9 a 14 y de 16 a 21. Domingo, cerrado. Entrada gratis.  
BIBLIOTECA DEL MUSEO NAVAL. Visita todos los días, de 9 a 13 y de 17 a 19. Entrada gratis. Sábado por la tarde, cerrado.  
BIBLIOTECA DEL MUSEO PEDAGOGICO NACIONAL. San Bernardo, 70.—Horas de lectura: de 9 a 1 y de 15 a 19.  
BIBLIOTECA MUNICIPAL. Edificio del Museo Municipal.—Calle de Fuencarral, 78.  
BIBLIOTECA CIRCULANTE. Fernando VI, 21.  
BIBLIOTECA CIRCULANTE "NORTE".—Dos pesetas mes. Mayor, 71.  
ARCHIVO HISTORICO MILITAR. Calle de Mártires de Alcalá, núm. 9.  
ARCHIVO HERALDICO DE LOS SEÑORES DE RUJULA (particular).—Calle de Núñez de Balboa, 10.

### CENTROS DOCENTES

UNIVERSIDAD CENTRAL.—San Bernardo, 51.

FACULTADES.—De CIENCIAS. San Bernardo, 51.  
DERECHO. San Bernardo, 51.—FARMACIA, Far-  
macía, 11.—FILOSOFIA Y LETRAS. Ciudad Uni-  
versitaria.—MEDICINA. Atocha, 106.

INSTITUTOS.—INSTITUTO NACIONAL DE  
ENSEÑANZA "RAMIRO DE MAEZTU". Serrano,  
121.—Del CARDENAL CISNEROS. Calle de los  
Reyes, 2 y 4.—De SAN ISIDRO. Calle de Toledo, 45.—  
Instituto Nacional femenino de Enseñanza Media "BEA-  
TRIZ GALINDO", Goya, 10.—Instituto Nacional feme-  
nino de Enseñanza Media "LOPE DE VEGA", Calle  
de Daoíz, 5.

GRUPOS ESCOLARES.—ESCUELAS DE AGUI-  
RRE. Calles de Alcalá, Aguirre y O'Donnell.—PALA-  
CIO VALDES. Paseo del Prado, 38.—MAGDALENA  
FUENTES. Bailén, 18, y Yeseros.

SEMINARIO.—Calle de San Buenaventura, 11.

ESCUELA ESPECIAL DE INGENIEROS AGRO-  
NOMOS. Amor de Dios, 2.

INSTITUTO GEOGRAFICO Y CATASTRAL. Ge-  
neral Ibáñez de Ibero, 3.

HOGAR ESCUELA. Vascos, 5, y Residencia, 20.

ESCUELA ESPECIAL DE INGENIEROS DE  
MONTES. Paseo del General Martínez Campos, 31.

INSTITUTO NACIONAL DE FISICA Y QUIMI-  
CA Y RESIDENCIA DE ESTUDIANTES, Serrano,  
número 119.

INSTITUTO NACIONAL DE CIENCIAS NATU-  
RALES. Calle de José Gutiérrez Abascal (Jardines del  
Hipódromo).

ESCUELA DE INGENIEROS DE CAMINOS. Ca-  
lle de Alfonso XII (final).

ESCUELA NORMAL CENTRAL DE MAESTRAS.  
Barco, 34.

INSTITUTO NACIONAL DE SANIDAD. Claudio  
Coello, 67. Teléfono 58698.—Secretaría, 57867.

ACADEMIA ESPECIAL DE POLICIA ARMADA.  
Lugar y finca de "El Quinto", entre las carreteras de  
Hortaleza y Canillas (antiguo edificio del Colegio de  
Huérfanos de Telégrafos).

ESCUELA OFICIAL DE PERIODISMO. Ayala, 5, primero derecha.

ESCUELA DE APLICACION Y TIRO DE INFANTERIA. Calle de Fomento, 9.

INSTITUTO FRANCES. Marqués de la Ensenada, números 8 y 10.

LICEO FRANCES DE MADRID. Marqués de la Ensenada, 12.

ESCUELA DE ARTES Y OFICIOS ARTISTICOS DE MADRID. Dirección: Palma, 46.

## MERCADOS

MERCADO MONUMENTAL DE MARAVILLAS. Calle de Bravo Murillo (Cuatro Caminos).—De la CEBADA. Plaza de la Cebada.—CENTRAL DE VERDURAS. Plaza de Legazpi.—CENTRAL DE PESCADOS. Calle de Toledo.—De PORLIER. Calle del General Porlier.—De la PAZ. Calles de Claudio Coello y Hermosilla.—De SANTA ISABEL. Calle de Santa Isabel, 5.—De LAS DELICIAS. Calle de las Delicias.—De DIEGO DE LEON. Calle de Diego de León.—De OLAVIDE. Plaza de Olavide.—De VALLEHERMOSO. Calle de Vallehermoso.—Del CARMEN. Plaza del Carmen.—Mercadillo de SAN NICOLAS. Plazuela de San Nicolás.—Del PASEO DE SANTA MARIA DE LA CABEZA. En el paseo de este nombre.—De ARGÜELLES, calle del Marqués de Urquijo.—De SAN ILDEFONSO. Plaza de San Ildefonso, Correderas y Espiritu Santo.—De SAN MIGUEL. Plaza de San Miguel.—De AUGUSTO FIGUEROA. Calles de Pelayo y Augusto Figueroa.—De LA PERRA GORDA. Curioso y provisional mercadillo en la extremidad del puente Legazpi-Useras, donde con cinco o diez céntimos de beneficio a lo sumo se pueden adquirir los artículos corrientes de cualquier otro mercado, y especialmente las frutas y verduras.

# HOTELES



## EDIFICIO CARRION

La Villa de Madrid  
a D. ENRIQUE CARRION,  
creador de este edificio

Octubre 1933

# HOTEL CAPITOL MADRID

## TARIFA DE HABITACIONES

Sencillas para una sola persona . . . . . 30 pesetas

*Todas ellas exteriores, con baño, teléfono y llamadas luminosas*

Dobles para dos personas y matrimonio:

Interiores . . . . . 45 pesetas

Exteriores . . . . . 50 —

*Todas ellas con baño, teléfono y llamada luminosa*

## INMEJORABLE SERVICIO DE RESTAURANTE

TELEGRAMAS:

**Capitolotel**

TELEFONO 18391

(Diez líneas)

Situado en el centro comercial de esta capital.

AVENIDA DE JOSE ANTONIO, 43 (Antes GRAN VIA)

150 habitaciones

150 baños

EL MAS MODERNO HOTEL DE ESPAÑA

## LUJO

HOTEL RITZ.—Plaza de la Lealtad, 1. Tel. 12857.

PALACE HOTEL.—Plaza de las Cortes, 7. Tel. 11100.

\*



HOTEL NACIONAL.—Paseo del Prado, 48. Teléfono 73018. 300 habitaciones. Pensión, de 37 a 47 pesetas.

HOTEL FLORIDA.—Plaza del Callao, 2. Tel. 18350.

HOTEL ROMA.—Avenida de José Antonio. Tel. 18330.

HOTEL GRAN VIA.—Avenida de José Antonio, 52.  
Teléfono 21121. 200 habitaciones; todas con teléfono y llamadas luminosas. 25 y 50 pesetas.

HOTEL PARIS.—Alcalá, 2. Teléfonos 16493 al 96. 120 habitaciones. Pensión completa en habitación con baño, 40, 42, 45 y 50 pesetas.

HOTEL REGINA.—Alcalá, 19. Teléfono 14684.

\*\*

HOTEL LONDRES.—Galdo, 2. Teléfono 16490.

HOTEL ASTURIAS.—Carrera de San Jerónimo, 13.  
Teléfono 18240.

HOTEL METROPOLITANO.—Montera, 53. Teléfono 18335.

- HOTEL MADRID.—Carretas, 10. Teléfono 16520; y Mayor, 1. Teléfono 10457.  
 HOTEL BARAZAL.—Avenida de José Antonio, 12. Teléfonos 16400 y 16409.  
 HOTEL NUEVA NAVARRA.—Avenida de José Antonio, 33. Teléfono 12547.  
 HOTEL COLON.—Carrera de San Jerónimo, 31. Teléfono 14128.

\*\*\*

- HOTEL NUEVO BILBAINO.—Marqués de Valdeiglesias, 1. Teléfono 22090.  
 HOTEL CONTINENTAL.—Av. de José Antonio, 44. Teléfono 14640.  
 HOTEL AMERICANO.—Puerta del Sol, 11 y 12. Teléfono 13119.  
 HOTEL CORUÑESA.—Avenida de José Antonio, 29. Teléfono 16054.  
 HOTEL DUÑAITURRIA.—Plaza del Angel, 13 y 14. Teléfono 12706.  
 HOTEL NUEVA YORK.—Avenida de José Antonio, 48. Teléfono 16595.  
 HOTEL VALENCIA.—Avenida de José Antonio, 44. Teléfono 2115.  
 HOTEL TURIA.—Tetuán, 15. Teléfono 15614  
 HOTEL URZAY.—  
 HOTEL COMERCIO.—Avenida de José Antonio, 29. Teléfono 17108.  
 HOTEL NEGRESCO.—Mesonero Romanos, 11. Teléfono  
 HOTEL GREDOS.—Avenida de José Antonio, 52. Teléfono 22843.  
 HOTEL TRIANON PALACE.—Plaza de las Cortes, número 3. Teléfono 28621.  
 HOTEL-PENSION MORA.—Paseo del Prado, 32. Teléfonos 21124 y 21125.  
 HOTEL-PENSION "MARLASCA" (antes Hotel Victoria).—Cruz, 14. Teléfono 14833. Su trato y agradable estancia la recomiendan por sí sola.

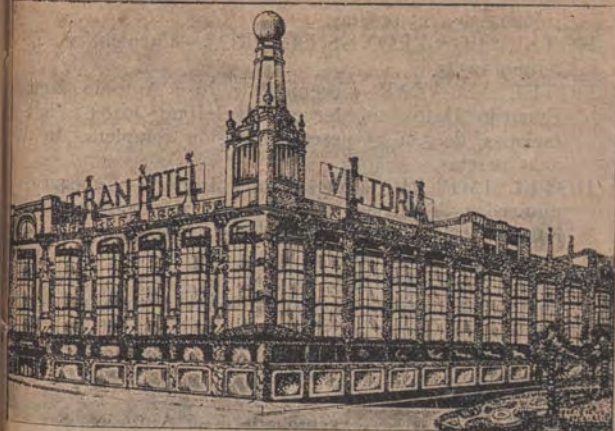

HOTEL VICTORIA.—Plaza del Angel, 8. Teléfonos 12870, 12879. 20934, 12825.—Pensión, desde 40 pts.

\*\*\*\*

HOTEL MEDIODIA.—Glorieta de Atocha, 8. Teléfono 73050. 300 habitaciones. Teléfono en todas. Calefacción. Cuarto de baño. Restaurante.

GRAN HOTEL INTERNACIONAL.—Arenal, 19. Teléfono 12185.

HOTEL SEVILLA.—Príncipe, 7. Teléfono 25709.

HOTEL BARCELONA.—Mariana Pineda, 7. Teléfonos 22834 y 22835. 50 habitaciones; todas con teléfono y calefacción. Habitaciones, de 6 a 15 pesetas. Pensión completa, de 18 a 25 pesetas.

MAGERIT-HOTEL.—Avenida de José Antonio, 76. Teléfono 23570. 40 habitaciones; casi todas con teléfono y cuarto de baño. Habitaciones, de 10 a 15 pesetas. Pensión completa, de 22,50 a 27,50 pesetas.

HOTEL BIARRITZ.—Victoria, 2. Teléfono 11537. 15

- habitaciones. Habitación-cama, 7,50 a 12 pesetas. Pensión, 17,50 a 25 pesetas.
- HOTEL "LOS LEONES DE ORO".—Carmen, 28. Teléfono 12545.
- HOTEL ALCAZAR.—Avenida de José Antonio (antes Eduardo Dato), 21, tercero. Teléfono 20104. Habitaciones, de 5 a 15 pesetas. Pensión completa, de 10 a 25 pesetas.
- HOTEL IMPERIO (antes Hotel Inglés).—Echegaray número 1. Teléfonos 11030, 11038 y 11039. 100 habitaciones. Habitación-cama, desde 12 pesetas. Pensión, desde 38 hasta 40 pesetas.
- HOTEL SANTANDER.—Echegaray, 1 y 3. Teléfonos 12872 y 12873. 40 habitaciones a todo confort, sin pensión, de 10 a 25 pesetas.
- HOTEL "CRISTOBAL".—Preciados, 4. Teléfono 22464. Pensión, de 20 a 25 pesetas.
- ULTRAMAR.—Arenal, 15.
- H. NUEVA YORK.—Avenida de José Antonio, 48.
- H. ESPAÑA.—Jardines, 35.
- H. DEL CARMEN.—Plaza de Santa Bárbara, 1.
- NUEVO BILBAINO.—Marqués de Valdeiglesias, 1.
- LARIS.—Plaza de Santa Bárbara, 1.
- H. ARAGON.—Núñez de Arce, 1.
- HOTEL BRISTOL.—200. habitaciones con baño desde 6 pesetas. Avenida de José Antonio, 40. Teléfono 24720.

---

TENGA USTED PRESENTE PARA SU PROXIMO  
VIAJE A MADRID LA

## **RESIDENCIA DEL PRADO**

Calle de Santa Catalina, 7 (chafalán calle del Prado).  
Teléfonos 21064 y 21065.

Un hospedaje moderno y cómodo.

**PENSION COMPLETA: DE 25 A 30 PESETAS**

---

## Código telegráfico internacional para reservar habitaciones

| CÓDIGO          | SIGNIFICA                    |
|-----------------|------------------------------|
| Alba .....      | 1 habitación con una cama.   |
| Albaduo .....   | 1 — con cama de matrimonio.  |
| Arab .....      | 1 — con dos camas.           |
| Abec .....      | 1 — con tres —               |
| Belao .....     | 2 habitaciones con dos camas |
| Birac .....     | 2 — con tres —               |
| Bonad .....     | 2 — con cuatro —             |
| Ciroc .....     | 3 — con tres —               |
| Carid .....     | 3 — con cuatro —             |
| Calde .....     | 3 — con cinco —              |
| Caduf .....     | 3 — con seis —               |
| Casag .....     | 3 — con siete —              |
| Danid .....     | 4 — con cuatro —             |
| Dalme .....     | 4 — con cinco —              |
| Danof .....     | 4 — con seis —               |
| Dirich .....    | 4 — con siete —              |
| Durbi .....     | 4 — con ocho —               |
| Dalag .....     | 4 — con nueve —              |
| Kind .....      | Cama para niño.              |
| Sal .....       | Salón.                       |
| Bat .....       | Cuarto de baño particular.   |
| Serv .....      | Habitación para sirviente.   |
| Best .....      | Habitaciones lo mejor.       |
| Bon .....       | — buenas.                    |
| Plain .....     | — corrientes.                |
| LLEGADA DESDE:  |                              |
| Granmatin ..... | Media noche a las 7 horas.   |
| Matin .....     | Las 7 horas al mediodía.     |
| Sera .....      | El mediodía a las 19 horas.  |
| Gransera .....  | Las 19 horas a media noche.  |
| ESTANCIA:       |                              |
| Pass .....      | Una noche.                   |
| Stop .....      | Varios días.                 |
| CONTRAORDEN     |                              |
| Cancel .....    | Anule reservación.           |

## PENSIONES

- PENSION SAN CARLOS.—Atocha, 131.  
HOSTERIA ESPAÑOLA.—Bárbara de Braganza, 2.  
Teléfonos 32549 y 24310. Pensión completa, de 18 a 20 pesetas.  
RESIDENCIA AILEMA.—Carrera de San Jerónimo, número 19, pral. Teléfono 24339. Baño, ascensor, calefacción. Habitaciones, desde 5 pesetas.  
PENSION MIERES.—Paseo de la Florida, 17, primero. Teléfono 21575. 14 habitaciones. Habitación, 5 pesetas. Pensión, 16 pesetas.  
PENSION "SAN BLAS".—Paseo de San Vicente, 30. Teléfono 26210. 10 habitaciones. Dos baños y ducha. Habitación, de 5 a 6 pesetas. Pensión, de 15 a 17 pesetas.  
PENSION ALARCON.—Plaza del Angel, 13.—Teléfono 12542. Ascensor, calefacción, baños, aguas corrientes.  
PENSION MANCHEGA.—Atocha, 149. Tel. 74453.  
PENSION CARRION.—Cervantes, 13. Teléfono 18682.  
PENSION TORIO.—Atocha, 16. Teléfono 19088.  
PENSION "MARLASCA".—Cruz, 20. Teléfono 14833.  
Sucursal única, Atocha, 82 (antes Fonda Extremeña). Teléfono 74351.  
PENSION RECOLETOS.—Recoletos, 20.  
VALLADOLID.—Marqués de Cubas, 1.  
MARIA CRISTINA.—Marqués de Cubas, 1.  
PENSION NEGURI.—Avenida de José Antonio, 63, quinto izquierda. Teléfono 25100.  
GRAN PENSION "SAN ANTONIO". Casa central: San Bernardo, 58. Teléfono 17714. Sucursal: San Bernardo, 60. Teléfono 14081. (Metro Noviciado.)  
PENSION RAMIREZ.—Caballero de Gracia, 6, segundo. Teléfono 23794.  
PENSION VALLS.—Goya, 6, segundo derecha. Teléfono 54712.  
PENSION MUNDIAL.—Paseo de Santa María de la

Cabeza, 3, entresuelo. Habitación, 6 pesetas. Pensión completa, 18 pesetas.

PENSION DEL PILAR. Plaza de la Lealtad, 2, primero.

PENSION LOPEZ. Economía, agrado, familiaridad. Paseo del Prado, 14.

## CASAS DE VIAJEROS

CASA ANTON.—Viajeros, bar, restaurante. gran jardín. Paseo de la Florida, 7. Teléfono 17679. 15 habitaciones individuales, a 10 pesetas.

EUSEBIO ALEARO.—Viajeros, vinos, comidas.—Paseo del Prado, 46.

LA CARMELA. Viajeros y estables. Atocha, 64.

LA MARANCHONERA.—Viajeros y comidas Cama, desde tres pesetas. Se come bien. Calle del Vicario Viejo, 4 (Pontejos).

CASA MARLASCA. Atocha, 82. Teléfono 74351.

## MESONES Y POSADAS

MESON DEL SEGOVIANO.—Cava Baja, 28. Teléfono 72932. Lo más típico de Madrid. Por sus pinturas y su ambiente y sabor, no deja de ser visitado por los extranjeros, diplomáticos y artistas. Excelente comida castellana.

POSADA DEL PEINE.—Calle de Pontejos, 15. Teléfono 21611.

POSADA DE BARCELONA.—Jardines, 21.

SAN BLAS.—Atocha, 147. Tel. 76443.

SAN PEDRO.—Cava Baja, 28.

SAN ANTONIO.—Cava Alta, 28.

POSADA DEL DRAGON.—Cava Baja, 14.

POSADA DE LA VILLA.—Cava Baja, 11.

---

JARDIN RESTAURANTE "BOLONIA". Uno de los lugares más atrayentes de Madrid. Alcalá, 201. Teléfono 62063.

---

## RESTAURANTES

- HOSTERIA DEL LAUREL.—Miguel Moya, 6.  
 L Hardy.—Carrera de San Jerónimo, 6.  
 VILLA ROSA.—Plaza de Santa Ana, 17.  
 CASA BOTIN.—Cuchilleros, 17.  
 "REX".—Marqués de Cubas, 5.  
 "EDELWIS".—Jovellanos, 7.  
 LA BARRACA.—Reina, 29.  
 RIESGO.—Alcalá, 23.  
 LA CRIOLLA.—Fuencarral, 73.  
 RESTAURANTE NACIONAL.—Toledo, 79.  
 LA CRUZ DEL CAMPO.—Echegaray, 2.  
 EPAI.—Recoletos, 5.  
 EXCELSIOR (Aleman).—Príncipe, 23.  
 LA CONCHA. De fama mundial. Arlabán, 2. Tel. 16800.  
 CASA PARRITA.—Arlabán, 5.  
 CASA ROSON.—Conde de Romanones, 2.  
 POSADA DEL MAR.—Avenida de José Antonio, 32.  
 CASA LABRA.—Tetuán, 12.  
 ROJO HERMANOS.—Ventura de la Vega, 5.  
 LLANO.—Hortaleza, 106.  
 LA COCINA DE ORO.—Echegaray, 11.  
 CASA VASCA.—Victoria, 2.  
 CASA GALLEGA.—Plaza de San Miguel, 8.  
 LOS GABRIELES.—Echegaray, 17.  
 LAS DELICIAS.—Echegaray, 20.  
 ACHURI.—Príncipe, 33.  
 HOGAR GALLEGO.—Plaza del Comandante las Morenas, 8. Verdadera especialidad en el tazón de caldo y taza de vino de Ribeiro, de once a una.  
 PARABERE.—Cádiz, 9.  
 RONCESVALLES.—Calle de la Reina, 31. Tel. 2045.  
 "LA PARRILLA", de Manuel Alvarez.—Plaza de Santo Domingo, 3. Teléfono 24114.  
 "LOS CHISPEROS".—Fuencarral, 124.  
 PORTUGALETE.—Fuencarral, 156. Teléfono. 48004.

"LA ESTRECHA", de PEPE. Trato y comida netamente vasco y abundante. Selecta cocina y esmeradísimo servicio. Fuencarral, 138. Tel. 31463.

VICTORERO.—Café-Bar-Restaurante. Princesa, 68, esquina a Meléndez Valdés (Moncloa).

VILLA CANGAS.—Hermosilla, 131.

PAUL.—Avenida de José Antonio, 61.

LOS EMBAJADORES.—Serrano, 8.

CASA SARRIA.—Veneras, 6.

"SCELTOS".—Alfonso XII, 6. Teléfono 20731.

RONCESVALLES.—Reina, 31. Teléfono 20453.

LA HERRADURA.—Jardines, 31.

CHACOLI.—Chinchilla, 7.

ASTUR GALLEGO.—Chinchilla, 1.

"JAI ALAI".—Alfonso XI, 6.

GAMBINUS.—Zorrilla, 7.

CHOCO.—Carrera de San Jerónimo, 5, y Joaquín Costa, 3. Para este último, tomar tranvías 3 y 8.

HIJOS DE A. FERNANDEZ.—Tetuán, 26.

AMORIÑOS.—Uno de los restaurantes donde mejor se come. Reina, 11. Teléfono 10879.

VALENTIN.—San Alberto, 2.

MOLINERO.—Avenida de José Antonio, 1, y Caballero de Gracia, 2.

CHEVASON.—Calle de Recoletos, 20.

LA POLAR.—General Mola, 8, esquina a Jorge Juan.

RESTAURANTE DE LA ESTACION DEL NORTE, de Petra Blanco.

RESTAURANTE CUBERO.—Paseo de la Florida, 7.

LA RIBERA.—Paseo de la Florida, 15.

LA ABUELA.—Paseo de Onésimo Redondo, 4 (antes San Vicente).

LA GRAN TABERNA: Princesa, 42. Teléfono 45767.

---

Bar-Restaurante "CASA VASCA" de Arteche.  
Victoria, 2.

TELEFONOS: Bar, 20618. — Restaurante, 24892.

---

OR-KOMPON. American Bar. Cocina Vasca. Restaurante a la carta. Propietaria: Viuda de Antonio Echezurreta. Calle de Miguel Moya, 4 (junto al Palacio de Prensa). Teléfonos 18649 y 22354.

CASA GOMEZ. Restaurante. Vinos y Licores. Guzmán el Bueno, 10. Teléfono 44948.



VENTA DE VARGAS. Servicio de gran restaurante con precios baratísimos. Barbieri, 3 (esquina a la calle de la Reina). Teléfono 10378. Servicio rápido a domicilio.

RESTAURANTE RIN-BOM-BIN. Dirección, J. Castellana. Concepción Arenal, 5. Teléfono 23888.

RESTAURANTE BAVIERA. Alcalá, 37. Teléfono número 15539.

BUENAVISTA, Alcalá, 147.

RESTAURANTE GUIJARRO, de Casado Hermat. San Bernardo, 51, y Noviciado, 1. Tel. 16256.

RESTAURANTE "TRABUCO", de Viuda e Hija

---

Bar-Restaurante "DORIN". Príncipe, 18.

---

- Aguirre, Desengaño, 11; Travesía del Horno de la Mata, y Mesonero Romanos. 39. Teléfono 25634.
- CONDESTABLE. Los Madrazo, 6. Teléfono 11591. Echegaray, 4.
- EL BRASERO. Amor de Dios, 5.
- BUFETT ITALIANO. Arlabán, 8, y Carrera de San Jerónimo, 23. Bar Americano, Teléfono 10207.
- AGUDO. Almansa, 58.
- BIARRITZ. Almansa, 66. Teléfonos 31613 y 42821.
- ANGULO. Doctor Federico Rubio, 99.
- BUENOS AIRES. Almansa, 68. Teléfono 32252.
- ANGULO. Almansa, 70. Teléfono 33257.
- EL BOSQUE. Almansa, 73.
- RESTAURANTE-BAR de Mariano Ocaña. Corredera Alta de San Pablo, 3. Tel. 34908. Esta Casa no tiene sucursales, y quienes hemos tenido el placer de tratarle y saborear sus abundantes y exquisitas comidas y cenas, le recordaremos siempre con el mismo agrado que nos merece, y nos ha ofrecido su invariable y tradicional obsequio y cigarro puro en los días de Nochebuena, Pascuas y Año Nuevo.

## RESTAURANTES ECONÓMICOS Y POR ABONOS

- LOS REMEDIOS.—Conchas, 4.
- PRINCESA. 45.
- LA BELMONTINA, de Fernando Sáinz de Baranda, Paseo de Onésimo Redondo, 49.
- LA CRUZADA. Cruzada, 1. Teléfono 10710.

---

### RESTAURANTE Y BAR AMERICANO

#### L A B A R R A

Carrera de San Jerónimo, 30. Teléfono 16383.  
Especialidad en paella.

---

ANTIGUA CASA DEL OSO BLANCO. Mayor, 63.  
CASA CONSTANTE. Cuesta de Santo Domingo, 14.  
CASA BARRERA. Plaza del Angel, 3, primero de-  
recha. Teléfono 20205. Cubierto de tres platos, pan y  
postre, 3 pesetas. Abonos de 30 comidas, 84 pesetas; de  
60 comidas, 168 pesetas.

LOS SOPORTALES. Restaurante económico. Tole-  
do, 6. Teléfono 21697. Abonos y medios abonos semanales  
y mensuales. Cubiertos de 3,50 y 5 pesetas.

CASA PACO. Galileo, 33. Teléfono 46271. Servicio a  
la carta con comedor independiente.

LA MARINA, de Manuel Alvarez. Hay abonos. Bar-  
co, 27.

"LA MANCHEGUITA". Caña Pablo. Vinos y comi-  
das. Dos Amigos, 5.

LA TAPITA. Cocina familiar. Reyes, 18, y Castro, 2.

CASA AVENTINO. Conde de Xiquena, 4. Plato  
popular, compuesto de sopa, cocido, plato variado, pan y  
postre, 4,50.

CASA JULIAN. Glorieta de Cuatro Caminos, 5.

EL GAUCHO. Luchana, 23.

EL POZO DE LUCHANA. Luchana, 40.

CASA PICAZO. Tudescos, 1. Se admiten comidas fa-  
miliares.

## CASAS DE COMIDAS

CASA MANOLO.—Jovellanos, 7.

CASA PRIETO.—Augusto Figueroa, 8.

ANTONIO TERAN.—Aduana, 19.

CASA ALEJANDRO.—Cardenal Cisneros, 15. Telé-  
fono 32173.

CASA FABAS.—Plaza de Herradores, 8.

CASA PASCUAL.—Luna, 14.

RUFINO GIMENEZ.—Huertas, 35.

CASA DOMINGO.—Tres Cruces. 4. Tel. 18721.

PLAZA DE LAS SALESAS. 6.

"LAS SIETE PUERTAS".—Onésimo Redondo, 46.

CASA GALICIA, de José Alvarez.—Paseo de la Florida, 43.

CARLOS GIL GRANDE.—Paseo del Prado, 42. Teléfono 32509.

LA MARINA, de Manuel Alvarez.—Barco, 27.

CASA ANTONIO.—Ballesta, 5.

LA MURCIANA. Jesús, 2. Teléfono 10895.

## VINOS Y COMIDAS

"Para comer y beber, aunque no se tenga gana, basta con poder pasar por el NUEVE DE ADUANA."

EL ATERRIZAJE.—Jardines, 24.

CASA TOMAS.—Abada, 7.

GARRIDO.—Abada, 2.

ALVAREZ.—Reina, 23.

VIUDA E HIJOS DE CAYETANO PUEBLA.—General Mola, 6, y Jorge Juan.

CASA VALENTIN.—Benito Gutiérrez, 14. Tel. 33369.

MOLINERO.—Valenzuela, 10.

CASA PATRICIO.—Juan de Mena, 16. Tel. 19974.

Merendero LOS ANGELES.—Alcalá, 174.

Casa A. CABALLERO.—Ballesta, 1.

Casa LORENZO.—Gonzalo de Córdoba, 10.

Casa CAMPILLO.—Rodríguez San Pedro, 5. Teléfono 47960.

"MI TASCA". Casa PACO. Galileo, 33. Tel. 46271. Servicio a la carta, con comedor independiente. (Esquina a Meléndez Valdés.)

"LAS CUATRO PUERTAS", de Domingo Aparicio Pérez. Alberto Aguilera, 47. Soberbia despensa.

BAR-RESTAURANTE. VINOS Y COMIDAS. Casa Pedro. Coloreros, 5.

Casa FELIPE. Santa Teresa, 2.

CASA GONZALO. Reyes, 11.

La Parrilla de Atocha. Plaza del Emperador Carlos V (antes glorieta de Atocha), 11.

LEONARDO ALVAREZ. Hortaleza, 82.

LOS GALAPAGOS. Hortaleza, 92.

LA PEÑA DE BURGOS. Casa Santiago. Plaza del Carmen, 4. Teléfono 16210.

CASA PEPE. Sandoval, 5.

M. DE LLANO. Puebla, 3, y Barco, 23.

CASA MANOLO. Barceló, 5. Comida asturiana. Teléfono 21681.

EL ACUEDUCTO. Vinos y Comidas. Restaurante Eulogio Martín. Galileo, 64 y Fernández de los Ríos, 46. Teléfono 46242. Servicio esmeradísimo a la vista del cliente.

LA LEONESA. Tetuán, 36.

CASA DOMINGO. Tres Cruces, 4. Teléfono 18721.

CASA MAXIMO. León, 8.

MARIANO ALONSO. Comidas, cenas, vinos. Atocha, 64.

CASA HITA. Paseo de las Delicias, 27.

CASA SALVADOR. Barbieri, 10, y San Marcos, 32. Teléfono 14524.

LA PARRA. Plaza del Carmen, 6. Teléfono 20212.

"EL CASINO". Alejandro del Peso Blázquez. Un magnífico y abundante servicio de restaurante, tan abundante y selecto como su clientela. Cardenal Cisneros, 15. Teléfono 32173.

## MERENDEROS

GRAN MERENDERO - RESTAURANTE "CASA FEDERICO" (antiguos CIPRESES). Gran jardín, cenadores particulares, clásico organillo. Carretera del Pardo, 37 (Bombilla)♦

LOS ROMEROS (antiguo de la ALFOMBRA), en la explanada de la Fuente de la Teja.

PUERTA DE HIERRO.

EL MAIZAL, Joaquín Costa.

RAMON, Madrid, 3, y Duque de Nájera, 3.

---

PARQUE JARDIN "VILLA ROSA".—Carretera de Hortaleza, 150. Teléfono 58791.

---

MERENDERO DE DONATO. Plaza de la Moncloa, número 3. Animada y agradable estancia; buen vino; servicio abundante, esmerado y muy económico.

LA SALMANTINA.—Andrés Mellado, 18. Teléfono 47663. Sitio adecuado y especializado para el sabor de los mejores jamones, quesos y embutidos remojados con ricos vinos.

JESUS CEDRÚN.—Gonzalo de Córdoba, 16. Teléfono 40318.

LA CASUCA. Merendero-Restaurante. En el sitio más delicioso de la Ciudad Jardín y al pie de un frondoso pinar. Tranvías números 28, 30 y 40. Teléfono 60016.

Merenderos provistos de restaurante. Jardín, Salón de baile, Comedores para banquetes, Bodas, Bautizos, Reuniones familiares, etc.—EL BOSQUE. Almansa, 73.—Casa AGUDO. Almansa, 58. Especialidad en paellas Se admiten familias.—BIARRITZ. Almansa, 66. Teléfonos 31643 y 42821.—BUENOS AIRES. Almansa, 68. Teléfono 33252.—ANGULO. Almansa, 70. Teléfono 33257.

## CHOCOLATERÍAS

EL SOTANILLO. Alcalá, 66. Teléfono 16622.

LA MODERNA. Pasadizo de San Ginés, 5.

MAGALI. Tres Cruces, 9. Teléfono 20502.

EL VASO DE LECHE. Carretas, 10.

CHOCOLATERIA CARRETAS. Carretas, 3.

LA ELIPA. Alcalá, 45.

CHURRO-CHOCO. Jardines, 21.

SOMOSIERRA. Fuencarral, 133.

CHOCOLATERIA Y LECHERIA. Fuencarral, 69.

SAN MARCOS, 1.

CHOCOLATERIA Y LECHERIA. Alberto Aguilera, 26. "LA SEGOVIANA".

HIBARRA HERMANOS. Paseo de la Castellana, 23. Teléfono 30727.

ZAPICO. Santa Brígida, 2.

San Bernardo, 46.

EL TAZON. Glorieta de Atocha, 10.

CHOCOLATERIA "LARA". Corredera Baja de San Pablo, 11. Teléfono 26328.

FINLANDIA. León, 11.

"SAN JOAQUIN". San Bernardo, 20.

GRANJA DEL CARMEN. Plaza del Angel, 10.

"VALDERRAMAS". LECHERIA Y CHOCOLATERIA. Atocha, 114. Tel. 71451. (Chocolate con suizo o galletas, 0,85.)

GRANJA FRIGO. Especialidades. Bombonería. Marqués de Valdeiglesias, 2. Teléfono 10059.

## REPOSTERÍAS

VIENA CAPELLANES. Dirección principal: Martín de los Heros, 35 y 37. Teléfono 47980. Sucursales: Arrenal, 30, y Costanilla de los Angeles; Toledo, 66; Fuencarral, 122; Génova, 2; Génova, 25; Preciados, 19; Alarcón, número 11; Alcalá, 129; San Bernardo, 88; Goya, 37; Marqués de Urquijo, 19; paseo de San Vicente, 10.

CAFE RESTAURANTE "VIENA". Luisa Fernanda, número 21.

HORNO DE SAN JOSE. Plaza del Angel, 15. Casa fundada en 1840.

MOLINERO. Marqués de Valdeiglesias, 3.

LA CONCEPCION. Rodríguez San Pedro, 46 duplicado.

LA VILLA MOURISCOT. Serrano, 28.

LA MAHONESA. Peligros, 1. Teléfono 16045.

Del Café-Bar ALEGRIA. Pastelería y Fiambres. Glorieta de Atocha, 8.

---

## LA ESTRECHA JOSE REDRUELLO

Fuencarral, 138, y Olid, 1

Vinos, Licores, Restaurante. Trato y comida netamente vascos y abundante. Selecta cocina y esmeradísimo servicio  
Teléfono 31463.

---

FLOR Y NATA DE MADRID. Plaza de Celenque, 1.  
"MARTINHO". Arenal, 6.  
MOLINERO. Marqués de Valdeiglesias, 11. Tel. 14296.

## ESTABLECIMIENTOS DE RECREO

BAILES.—Salón "Tarzán", Atocha, 60.

"Pelíkano". Atocha, 70.

FIESTAS.—Salón "Itálica", Palacio de la Música.

CONCIERTOS.—Teatro María Guerrero.

CAFE - CONCIERTO - VARIETES. — Café - bar  
"Atocha", Atocha, 60.

BILLARES.—Brunswick, calle del Prado, 12. Doctor  
Cortezo, 10; Callao, 2; Billares Universidad, San Ber-  
nardo, 78; San Bernardo, 40.

## CÍRCULOS MADRILEÑOS

CASINO DE MADRID. Alcalá, 15.

AERO-CLUB. Sevilla, 12 y 14.

BELLAS ARTES. Alcalá, 42.

EJERCITO Y ARMADA. Gran Vía, 11.

GRAN PEÑA. Avenida de José Antonio, 2.

NUEVO CLUB. Nicolás María Rivero, 2.

UNION MERCANTIL. Gran Vía, 26.

## SALAS DE FIESTAS

(Con baile)

BELLAS ARTES. Alcalá, 42. Edificio del Círculo. Te-  
léfono 14343.

SALON DE TÉ Y BAR AMERICANO. DUCAL.  
Príncipe, 8.

BARCELO. Barceló, 11. Teléfono 36687.

COSO. Recoletos, 31. Teléfono 32400.

Del Gran Metropolitano. Avenida de la Reina Victoria,  
número 12.

LA GALERA. Villalar, 8.

CASABLANCA. Plaza del Rey, 7. Teléfono 11808.

CONGA. Tirso de Molina, 1.

SUEVIA. Jiménez de Quesada, 2.  
ITALICA. Abada. 23 (Palacio de la Música).  
COLISEUM.—Avenida de José Antonio. 78. Tel. 21636.  
PASAPOGA. Avenida de José Antonio, 37. Tel. 15027.  
J'HAY. José Antonio, 57.  
MADRIGAL. Plaza del Callao. Palacio de la Prensa.  
JARDIN ABASCAL. Avenida del General Sanjurjo.  
número 55. Teléfono 40699.  
CUNIGAN. Fuencarral, 118. Teléfono 41552.  
PLAYA MAR. Gran Vía, 64.  
DEL CINE NUMANCIA. Andrés, 5 (Puente de Val-  
lecas).

## SALONES DE TE

(Con bar americano)

EL COTO (antiguo Café de la Bolsa).  
EL PARADOR DE VELAZQUEZ. Velázquez, 31.  
EPAL. Calle de Recoletos, 5.  
BAKANIK. Olózaga, 2.  
PRINCE'S TEA ROOMS. Claudio Coello, 3.  
ROSMARI. Avenida de José Antonio, 33.  
XAUEN. Serrano, 17. Teléfonos 22789 y 53424.  
LIS. Avenida de José Antonio, 18.  
GRANJA "EL HENAR". Alcalá, 40.  
MANDALAY. Colmenares, 9.

## NIDOS DE ARTE

NIDO DE BELLAS ARTES. Alcalá, 42. Por donde  
actúan todos los mejores aficionados. Público selecto.

---

## POSADA DEL MAR

RESTAURANTE

Avenida de José Antonio, 32

Teléfono 26308.

Un alarde de buen gusto y sensación oceánica,  
junto con una refrigeración estomacal excelente

---

## BARES AMERICANOS

# Zafir

### BAR AMERICANO

SALON DE TE

Velázquez, 20

M A D R I D

Teléfono 64443

NORUEGA. Goya, 41.—NEGURI. Goya, 38. Teléfono 53342.—LAS CANCELAS. Estancia asiática. Carrera de San Jerónimo, 79 (salida Arlabán).—BAR CAPITOL. Del Hotel Capitol. Avenida de José Antonio, 43.—GAVIRIA. Víctor Hugo, 4.—PIDOUX. Avenida de José Antonio, 20, y Reina, 8.—J'HAY. Bar americano, Té y Bailes.—Del Rialto. Avenida de José Antonio, 54.—LOS EMBAJADORES. Serrano, 8.—PLAYA-MAR. Bar y Bailes. Avenida de José Antonio, 64.—"ROCIO". Bar americano. Freiduría y Restaurante. Reina, 25 y 27.

### CAFÉS

- CAFE NACIONAL. Del Hotel Nacional.
- DE LISBOA. Mayor, 1.
  - PUERTO RICO. Puerta del Sol, 3.
  - DE LA MONTAÑA. Alcalá, 2.
  - DE PLATERIAS. Mayor, 38.
  - DEL PRADO. Calle del Prado, 16.



- DE GIJON. Paseo de Recoletos, 21.
- DE SEVILLA. Atocha, 98. Tel. 71212.
- RECOLETOS. Paseo de Recoletos, 9.
- DE SAN MILLAN. Toledo, 67.
- DE SAN ISIDRO. Toledo, 32.
- MARIA CRISTINA. Arenal, 5. Billares, cervecería, restaurante.

GRAN CAFE VARELA. Preciados, 37.

CAFE-BAR ZARAGOZA. Atocha, 65.

CAFE-BAR "GIRASOL". Princesa, 60.

CAFE-BAR SABOYA. Plaza de la Moncloa, 2.

LA ESPAÑOLA. Glorieta de Bilbao, 2. Tel. 30997.

COMERCIAL. Glorieta de Bilbao, 7.

CAFE ESPAÑA. Princesa, 24.

CAFE DE LAS SALESAS. Plaza de las Salesas, 6.

CAFE DE SAN BERNARDO. San Bernardo, 35.

CAFE DE QUEVEDO. Glorieta de Quevedo, 8.

MANACOR. Avenida de José Antonio, 40.

UNIVERSAL. Puerta del Sol, 14.

IBIZA. Av. de José Antonio, 46; salida Metro Callao.

FUIMA. Avenida de José Antonio, 44.

LYON. Alcalá, 59 y 61.

NEGRESO. Alcalá, 38.

AQUARIUM. Alcalá, 37, y Caballero de Gracia, 40.

MARFIL. Alcalá, 24.

LEPANTO. Alcalá, 22.

LEON DE ORO. Alcalá, 18.

ALHAMBRA. Sevilla, 6.

LA MUNDIAL. Avenida de Menéndez Pelayo, 19, y Alcalá, 82.

SIERRA NEVADA. General Moía, 4.

MICHIGAN. Ronda del Conde Duque, 4, y Santa Cruz de Marcenado, 22.

SUIZO. Manuel Becerra, 16.

IRUÑA. Avenida de José Antonio, 52.

Antiguo CAFE Y BOTILLERIA DE POMBO. Carretas, 4.

PEÑALABRA. Café-Bar-Cervecería. Avenida de la Reina Victoria, 9.

Café-Bar DEPORTIVO. Avenida de la Reina Victoria, 4.  
METROPOLITANO. Bravo Murillo, 95.

EL SOL. Café-Bar-Cervecería. Glorieta de Cuatro Caminos, 6.

CHUMBICA. Café-Bar. Glorieta de Cuatro Caminos, 5.

LA TROPICAL. Café-Cervecería. Avenida de la Reina Victoria, 10.

CASTILLA. Infantas, 29.

PRINCIPE. Goya, 42, esquina a General Mola, 19.



---

---

## SALON NORUEGA

GOYA, 41

Doce selectas combinaciones de Coctelería.

Teléfono 51545.

---

---

## BARES

BAR FLOR. Puerta del Sol, 13.

LA MARQUESINA. Tetuán, 17.

BAR CASCORRO. Atocha, 122.

BAR CERVANTES. Glorieta de Quevedo, 2.

BAR CONGRESO. Marqués de Cubas, 14.

BAR CRISTALES. Alcalá, 190.

BAR TOLO. Plaza de Legazpi, 6.

BAR ANCORA. Paseo de las Delicias, 45.

EL CANDIL. Barco, 5. Teléfono 28988. Un rincón turístico, típico y misterioso.

- BAR UNIVERSITARIA. Princesa, 63.
- BAR "EL GRECO". Blasco de Garay, 20, y Rodríguez San Pedro, 35. Teléfono 45657. Un alto en la marcha de la vida. lleno de arte y estilo español.
- NORTEAMERICA. Carranza, 24.
- BAR NUEVA PLAZA. Alcalá, 231. Tel. 58391.
- LA CALESERA. Jacometrezo, 1 y 3.
- MONTAÑES. Tetuán, 24.
- BAR REGIO. Carrera de San Jerónimo, 5.
- TOGO. Carretas, 8.
- AGAMI. Carretas, 3.
- CONGOSTO. Aduana, 26.
- CHIPEN. Peligros, 13.
- BAR ESQUERDO. Doctor Esquerdo, 18, y Hermsilla. 131.
- BAR MAYOR. Mayor, 41, y Siete de Julio, 2.
- EL CARACOL. Arenal, 26.
- LA ARAGONESA. Arenal, 26.
- ADUANA. Aduana, 11.
- VIADERO. Jardines, 6.
- SALDUBA. Jardines, 33.
- BAR TURISMO. Plaza Mayor, 14.
- BAR GAVILONDO. Fernández de los Ríos, 17.
- Bar CASA MOHINA. Alcalá, 69. Tel. 53487.
- LA MONTAÑA. Doctor Federico Rubio, 82, y Aranjuez, 36.
- ZIS ZAS. Avenida de la Reina Victoria, 10.
- VENTA LA NIÑA. Glorieta de Cuatro Caminos, 8.
- LA PRENSA. Miguel Moyá., 9.
- COSMOPOLITA. Príncipe, 22.
- SUPREMO. Marqués de la Ensenada, 6.
- AUDIENCIA. Marqués de la Ensenada, 4.
- NOJA. Plaza del Rey, 7.
- CIRCO. Plaza del Rey, 4.
- VIADERO. Marqués de Valdeiglesias, 6.
- PASAJE. Silva, 11.
- EL RANCHO GRANDE. Marcelo Usera, 130. Teléfono 76965.

## CERVECERÍAS

EL AGUILA. Fábrica: General Lacy, 33. Tel 71404.  
Depósitos: Carmen, 38, y Serrano, 42.

MAHOU. Fábrica y cervecería, Amaniél, 29.

LA POLAR. General Mola, 8, esquina a Jorge Juan.

CERVECERIA DE CORREOS. Alcalá, 57.

LA CRUZ DEL CAMPO. Echegaray, 3.

ALVAREZ. Prado, 1, y Príncipe, 27.

ALEMANA. Plaza de Santa Ana, 6.

EL GATO NEGRO. Príncipe, 14.

LA TROPICAL. Correo, 4, y Alcalá, 23.

LA CUEVA. Reina, 29.

EL AGUILA. Carmen, 36.

ARMENIA. Carmen, 3.

LA CONCHA. Plaza de Santa Ana, 1.

MICHIGAN. Ronda del Conde-Duque, 4, y Santa Cruz  
de Marcenado, 22.

"CHOCALA". Alcalá, 89.

SANTA BARBARA. Hortaleza, 188.

TERRAZA DE SANTA BARBARA. Fernando VI, 3.

EL AGUILA. Concepción Arenal, 3.

KUHPER. Luchana, 3.

BAVIERA. Alcalá, 37. Teléfono 15539.

"EL LAUREL DE BACO". Cerveza al estilo de Viena.  
Princesa, 41.

---

---

## R E X

BAR AMERICANO. RESTAURANTE SELECTO

El establecimiento preferido de la  
buena sociedad y Cuerpo diplomático.

Marqués de Cubas, 5

Teléfono 12621

---

---

## SIDRERÍAS

EL NALON. Salud, 4. Teléfono 18729.—Sidrería y Restaurante. Productos neta y exclusivamente asturianos. Especialidad en la Sidra champán y Fabada asturiana.

## DISTRACCIONES

LAS MADRILEÑAS. Aduana, 14.—BAR JUANTO. Jardines, 17.—BAR LOLITA. Visitación, 5.—NUEVA ESPAÑA. Barcelona, 14.

BAILES POPULARES. Los principales sitios en que se celebran bailes populares, especialmente los domingos y días festivos, y según la estación del año, aunque la juventud madrileña no repara en frío ni calor con tal de divertirse, son los siguientes, y en los que al mismo tiempo actúan como merenderos y se puede comer y beber, admitiéndose también comidas familiares y caseras.

LOS CIPRESES, en la carretera de El Pardo, 37.—LOS ROMEROS, en la explanada de la Fuente de la Teja.—AGUDO, Almansa, 58.—BIARRIZ, Almansa, 66.—ANGULO, Almansa. 70.—BUENOS AIRES. Almansa, 68.—EL BOSQUE, Almansa. 73.

## TERTULIAS

La de "EL ANCIANO". Bailén, 19, y Almudena, 1. Situada en la calle de Bailén, frente a la catedral de la Almudena. Público distinguido. Estancia verdaderamente familiar. Tratado delicado. Sabor palacial. Se admiten meriendas y cenas. Degustación y paladeo del verdadero vino anciano conocido por "El Rey de los Vinos".

LA VIÑA DE LAZARO. Benito Gutiérrez, 24. Teléfono 32.951.

TERTULIA "OTERO". Rodríguez San Pedro, 58. Teléfono 33842.—Selecta concurrencia. Cerceza, vermouth, buenos vinos y excelentes mariscos.

La de DON TIBURCIO, en Delicias, 2. y paseo de Santa María de la Cabeza, 31. Teléfono 76325. Un rincón tranquilo y de confianza para saborear un tipo de vino fino y un vermouth de calidad.

La de RAMON. Madrid, 3, y Duques de Nájera, 3. Teléfono 13395. En pleno corazón del Madrid romántico y sentimental. Buen comer y mejor beber. Especialidad en Funcionarios del Excelentísimo Ayuntamiento y alguna que otra pareja de Bohemios finos.

CASA GARROTE. Buenos vinos y abundancia y variedad de aperitivos. Cardenal Cisneros. 9. Tel. 34065.

Tertulia del BAR PABLOS, Barceló, 3.

La de DON ARSENIO. Valverde, 6. Tel. 16828. (Junta a la Telefónica.) Una verdadera tertulia cosmólita, de tranquila y selecta concurrencia, muy frecuentada por los manchegos, que conocen la pulcritud y delicadeza del dueño y el esmero con que sirve sus vinos; por extremeños tan amantes de los buenos embutidos y que, como en otros aperitivos, no hay quien le iguale, y por bilbaínos tan amigos del buen comer y buen beber, que en sus momentos de oportuna expansión y a la vez que entonan sus estómagos entonan también alguna que otra de sus típicas canciones vascas.

## COLMADOS

"MATIPÉ". Los Madrazo. 8. Teléfono 18579. Evocación pura de la personalidad castiza y selectas elaboraciones de RAFAEL CRUZ CONDE. Montilla-Moriles-Córdoba.

"EL PATIO DE ALVEAR". Arlabán. 1. Tel. 11324. EL SANATORIO. Cruz, 17.—EL CORTIJO. Arlabán. 9. ROCIO. Pasaje de Matheu, 2.—TABLADA. Cardenal Cisneros, 7.—CASA MARCELINO. Visitación, 8.—LA BARBIANA. Zorrilla, 5.—LOS CORALES. Tres

Cruces, 7. Tel. 11611.—SOL Y SOMBRA. Victoria, 1.—EL GALLO. Pozo, 9.

LA OFICINA. Carmen, 13.—GRANADA. Echegaray 11.—EL TABANCO. Echegaray, 13.—CASA POLOLO. Echegaray, 18.—SANLUCAR. Echegaray, 15.—LOS PEDROCHES. Echegaray, 22.—CASA TOTO. Visitación, 9.—EL CALLEJON. Visitación, 3.—MIRAVILLA. Núñez de Arce, 3.—MACARENA. Núñez de Arce, número 5.—EL TUNEL. Pasaje de Mathet, 6.—EL GALGO. Cruz, 26.—TRIANA. Aduana, 18.

PANDERETA. Espoz y Mina, 30 y 32.

EL TORERO. Colmado económico, Cardenal Cisneros, 1.

LOS CHOCOS. Santa Engracia, 36.

"VASCONIA". Fuencarral 150. Teléfono 30838.

MANOLO. Alburquerque, 5. Vinos muy bien presentados. Tertulia familiar y especialidad en dependientes del gran comercio madrileño.

"EL QUIJOTE". De Juan Reguillo. San Marcos, 4. Muy frecuentado por los manchegos residentes en Madrid y recomendable a cuantos quieran evocar y vivir un rato el ambiente y aroma de aquella vasta llanura de hidalgos. Teléfono 29350.

---

VISITAD EL COLMADO  
DEPORTIVO DE MADRID

**LA FAROLA**

Tetuán, número 20.—Teléfono 17988.

Casa especializada en pescados fritos estilo Andalucía  
Cerveza "El Aguila" y vinos finos.

---

GRANJA FLORIDA.—Plaza del Callao, 2

---

BODEGAS

## Bodegas «Vincitor»

ALMACENES:

Sres. de Luzón,  
número 11



Teléfono 22066

M A D R I D

VINOS FINOS DE LOS

# CAMPOS DE CALATRAVA

**Propietario: D. VIRGILIO SANDOVAL MULLERAS**

---

“LOS MOLINOS” (De Campo de Criptana). Gonzalo de Córdoba, 14. Tel. 36855. Por sus originales reproducciones de cuadros y escenas del *Quijote*; por el amable y sanchopancesco trato de su dueño, Ramón Beamud, y por la esmerada y limpia elaboración y presentación de sus vinos, de pura cepa manchega, esta Bodega es la atracción de extranjeros, turistas, forasteros, artistas y bohemios.

**BODEGAS CANFRANC.** Manuel Yguácel Acín. Camino del Pardo 5. Teléfono 25843. El afectuoso y familiar trato de sus dueños; los impecables vinos de Aragón y manchegos que a conciencia se expenden y saborean, y el lugar de situación, frente a la misma ermita de San Antonio de la Florida, hacen de esta casa uno de los sitios más indicados y preferidos del público, lo mismo en invierno que en verano, para encaminarse allí a consumir las comidas, meriendas o cenas. Y si va usted de paso, elija este sitio para llenar su botella; la comida le sentará mejor, la vida la verá de otra forma y se le hará más agradable, y regresará de la excursión lleno de bienestar y optimismo.

**BODEGA DE FUENTE DEL MORAL.** San Nicolás, 4.

**BODEGA DE SAN LEON.** Exclusiva de vinos finos. Infante, 5.

**BODEGA DE MENTRIDA.** Huertas, 14. Tel. 10900.

**BODEGA DE CIUDAD REAL.** Valverde, 6. Teléfono 16828. Finísimos vinos de Rioja y manchegos.

**BODEGAS GARCIA.** Rodríguez San Pedro, 63, y "La Bodeguita", Santa Bárbara, 4.

**BODEGUILLA DE CAMPOAMOR.** Campoamor, 15.

**BODEGA 1890.** Válgame Dios, 3. Tel. 18988. Gusto y exquisitez. Lugar subterráneo, muy recomendable e indicado para viistarle de paso y dorar la vida.

**BODEGA "SAN JUAN".** Princesa, 65, y Altamirano, 2. La bodega aristocrática de Argüelles. Vinos selectísimos e inspiradores.

**BODEGA DE FLORES.** Leganitos, 10. Tel. 11602. Gran vaso de vino y plato de aceitunas, 050.

**BODEGAS RICLA.** Vinos de Aragón. Cuchilleros, 6.

---

## EL SANATORIO

Cruz, 17. Tel. 10618.

Especialidad en vinos de Montilla, Los Moriles y Manzanilla.

---

BODEGA DE VILLARRUBIA (antigua de MELITON). Valverde, 10. Teléfono 19538. Vinos afamados, servidos en primitivos vasos-cubas.

BODEGA FELIX GOMEZ. Cardenal Cisneros, 25. Buenos vinos y mejores precios. Servicio esmerado. Teléfono 30294.

BODEGA SORIA. De Julio Soria Marquet. Meléndez Valdés, 54. Excelentes vinos de Aragón y manchegos. Teléfono 36242. Depósito central de los afamados vinos rancio y dulce de sus Bodegas de Cariñena.

GRAN BODEGA "GRAN VIA". De José Antonio Maroto. Trujillos, 3. Tel. 18554. La Peña Machenga donde mejores caldos del país se consumen.

BODEGA MALAGUEÑA. Tetuán, 28.

BODEGAS APARICIO. Vinos, café, bar, restaurante. Goya, 118.

BODEGAS ROBLEDO. Plaza de Santo Domingo, 20.

MANOLO y PEPITA. Sucursal de VARELA. Guzmán el Bueno, 17. Tel. 45351.

GUILLERMO RODRIGUEZ. Andrés Mellado, 22. Teléfono 47201. Un "corto" tinto o blanco de calidad, con almendras, y servido por "PEPE", 0,25.

N. SANJUAN MARTIN. Galileo, 72. Tel. 47457. La cantidad de clientes indica la calidad de sus vinos.

BODEGA ESPAÑA. Aniceto Martín. Ronda de Segovia, 8.

BODEGA ARAGONESA. CASA PACO. Paseo de Santa María de la Cabeza, 28.

BODEGA TORRES. Mendizábal, 83.

EL MEJOR CALDO MANCHEGO. Marcelino Crespo. Coloreros, 3.

BODEGAS GRANDE. Artistas, 1 (Cuatro Caminos). Tel. 41787. Blasco de Garay, 17, y Rodríguez San Pedro, número 30. Tel. 41103. Fernando el Católico, 72. Teléfono 34246. Vinos excelentes en vasos que parecen cubas.

VINICOLA TOLEDANA. Santa Brígida, 4. Teléfonos 21957 y 55262.

LOS CEAS. Colón, 10. Especialidades: "Jerez Alfonso" y "Buen Provecho".

LA REGIONAL. Los Madrazo, 5. Teléfono 13563.  
BODEGA DEL BARCO. Barco, 20. Teléfono 11514.  
ANTIGUA CASA PULIDO. Gran Bodega y Depósito  
de Aguardientes. Infantas, 28. Teléfono 16850.

BILBAINAS. Arenal, 2. Bodegas de la Sociedad Haro-  
El Ciego-La Bastida-Ricla-Bilbao. Teléfono 10835.

LA SERRATA. Almirante, 2. Teléfono 14205.

CENTRAL. Fuencarral, 113. Grandes Bodegas en Con-  
suegra (Toledo)). Haga por penetrar al túnel refugio de  
esta gran bodega y saborear sus exquisitos vinos, a la  
vez que rinde culto a la Macarena que la custodia y a los  
formidables aperitivos y bocadillos que a ésta la rodean.  
Teléfono 31465.

"DUEÑAS". Donoso Cortés, 42. Teléfono 47800.

LA ROCA, de Valeriano Rodríguez. Sandoval, 16.

SAN LEON. Infante, 5.

GRAN BODEGA, de A. Zapardiel, Hartzzenbusch, 7.  
Teléfono 30042.

IGLESIAS. Sandoval, 22, y San Bernardo, 98.

LA VIÑA MANCHEGA. San Pedro, 20, y Goberna-  
dor, 16.

Bodegas de GABRIEL SANCHA LEAL. Fernández  
de los Ríos, 53. Teléfono 40604.

BODEGAS CASAS, de Juan Casas. López de Hoyos,  
número 9. Tel. 63239; y Velázquez, 128. Tel. 59058. Visite  
estas bodegas y pruebe sus VINOS PEDLUI. Rápido y  
esmerado servicio a domicilio.

Curiosa inscripción mural  
de la calle de San Agustín, esquina a Cervantes

**¡ E S C O G E D !**

TERMINO MEDIO DE LA VIDA HUMANA  
DE UN BEBEDOR DE AGUA, CINCUENTA  
Y DOS AÑOS.—TERMINO MEDIO DE LA  
VIDA HUMANA DE UN BEBEDOR DE  
VINO, SESENTA Y DOS AÑOS

## BODEGONES

BODEGON DE REDONDO.—Reyes, 12 (único).

## TABERNAS

EL INFIERNO. Plaza de Olavide, 13.

WENCESLAO BLANCO. Bravo Murillo, 3. Tel. 31457.

VINOS DE TORO. Plaza de los Mostenses, 8. Teléfono 11546.

CASA "ALCALDE". Cardenal Cisneros, 18. Tel. 44611.  
Calle del Dos de Mayo, 8, y Palma, 30. Vino legítimo de Valdepeñas.

PAULINA. Andrés Mellado, 7. Teléfono 41727.

LA GRAN TABERNA. Princesa 42. Tel. 45767.

TABERNA FINA TIPO COLMADO. Jardines, 35.

CASA VEGA Bravo Murillo, 30. Excelentes vinos y aperitivos.

LA PAÑOLETA. Jardines, 36.

LA TABERNA. San Alberto, 3. Accesorio de la antigua y afamada casa "Valentín". Excelente Restaurante.  
Una de las instalaciones más modernas y típicas que pueden visitarse hoy en Madrid.

PORTUGUES. Cruz, 3.

LA SECRETA. Reina, 1.

SIXTO. Carretas, 4.

LA RINCONADA. Taberna y restaurante. Aduana, 1.

TABERNA MERENDERO. Abada, 1, y Salud, 7.

"LA RONDA". Ronda del Conde-Duque, 3.

EL TENDIDO DEL 5.—Jerónimo de la Quintana, 5.

EL 32. Casa CARMELO. Santa Engracia, 32.

CASA HITA. Paseo de las Delicias, 27.

VINOS DE LUCIANO. Fuencarral, III. Gran variedad de aperitivos.

EL CALLEJON. Callejón de Preciados, 4.

CASA CARMELO (EL 32). Santa Engracia, 32.

MARTIN RAMOS. Antonio Grilo, 3.

"LA MODERNA". Eugenio Humanes. Embajadores, 82.  
Teléfono 75889.

EL METRO DE EMILIANO. Bar-Taberna-Merendero. Ronda de Valencia, 23 (salida Metro Embajadores). Teléfono 71300. Sucursal: Ronda de Atocha, 20. Teléfono 70694.

CASA MARIANO AGUADO. Canarias, 27 (esquina a Batalla de Brunete, antes Riego). Una especie de tertulia del barrio, donde a la vez que se expansiona y juega la partida, se saborean unos de los mejores vinos, pues el señor Aguado lleva muy gustoso la contraria a su apellido, con tal de que sus clientes, de fino paladar, beban vinos secos y con toda la graduación posible que él consigue.

### TASCAS

CASA PEDRO. Corredera Baja de San Pablo. 6. Buen vino y tapas. Meréndillas. Bocadillos.

Calle de las Hileras, 9. Meriendas improvisadas.

TUDESCOS. 3. Vino bueno y vasos grandes.

MAXIMO RODRIGUEZ. Mayor. 48. Lugar muy indicado para reparar el estómago. Especialidad en tortillas españolas.

CASA PRADO. Antonio Grilo, 5, y travesía de las Beatas, 5.

EL PORCHE. Tasca Merendero. Regalada, 1.

### ESPECTÁCULOS PÚBLICOS

ATRACCIONES.—Zona de Recreos del Retiro y Exposición Zoológica.

CIRCO.—“Price”. Plaza del Rey.

FRONTONES.—Frontón Madrid, Doctor Cortezo, 8; Chiki-Jai, Aduana, 19; Frontón Recoletos, Recoletos, 19; Iberia, Sagasta. 13.

---

### ZALAMEA

#### Bar Restaurante

Marqués de Leganés, 7. Tel. 19156.

Un rincón turístico y de esparcimiento. Lleno de simpatía, que hacía falta en Madrid.

---

DEPORTES.—Stadium Metropolitano, Av. de la Reina Victoria; Madrid Foot-Ball-Club, carretera de Chamartín; Agrupación Deportiva Ferroviaria, Paseo de las Delicias.

PISCINAS.—“LA ISLA”, puente del Rey, ribera del Manzanares. Dispuesta para invierno y verano; agua caliente; club deportivo; gimnasio, solarium, bar americano; sala de fiestas y bailes para días domingos y festivos.—“EL LAGO”, carretera de El Pardo. “NIÁGARA”, paseo de San Vicente, 14. Piscinas popular y social. Canoe Natación Club.

PLAZA DE TOROS MONUMENTAL.—Alcalá-Ventas.

PLAYA DE MADRID.—Carretera de La Coruña.

## TEATROS

ALCAZAR.—Alcalá, 20.

INFANTA BEATRIZ.—Hermosilla, 11, y Claudio Coello, 57. Teléfono 53108.

BENAVENTE.—Plaza de Ruiz Zorrilla, 3.

CALDERON.—Atocha, 18.

COLISEUM.—Avenida de José Antonio, 78.

COMEDIA.—Príncipe, 14.

COMICO.—Mariana Pineda, 10.

CHUECA.—Plaza de Chamberí, 9.

FONTALBA.—Avenida de José Antonio, 30.

FUENCARRAL.—Fuencarral, 145.

GRAN METROPOLITANO.—Av. de la R. Victoria, 12.

LARA.—Corredera Baja, 15 y 17.

LATINA.—Plaza de la Cebada, 2.

MARAVILLAS.—Malasaña, 6.

MARIA GUERRERO.—Tamayo, 4.

INFANTA ISABEL.—Barquillo, 24.

MARTIN.—Santa Brígida, 3.

MUÑOZ SECA.—Plaza del Carmen, 1.

PAVON.—Embajadores, 9.

REINA VICTORIA.—Carrera de San Jerónimo, 22.

ZARZUELA.—Jovellanos, 1.



## CINEMATÓGRAFOS

- ACTUALIDADES.—Avenida de José Antonio, 48.  
BARCELO.—Calle de Barceló, 11.  
BELLAS ARTES.—Pasaje del Marqués de Casa Riera, 2.  
BILBAO.—Fuencarral, 118.  
CALATRAVAS.—Alcalá, 31.  
CALLAO.—Plaza del Callao, 1.  
CAPITOL.—Avenida de José Antonio, 43.  
CARRETAS.—Carretas, 13.  
COLISEUM.—Avenida de José Antonio, 78. Tel. 20754.  
IDEAL.—Doctor Cortezo, 2.  
EUROPA.—Bravo Murillo, 150.  
CINEMA X.—San Bernardo, 57.  
FIGARO.—Doctor Cortezo, 5.  
MONTERA.—Montera, 40.  
PADILLA.—Padilla, 50.  
CINE DE LA PRENSA.—Plaza del Callao, 4.  
PRINCIPE ALFONSO.—Génova, 20.  
PROGRESO.—Tirso de Molina, 1.  
PROYECCIONES.—Fuencarral, 124.  
SAN CARLOS.—Atocha, 131.  
SAN MIGUEL.—Plaza de San Miguel, 7.  
TIVOLI.—Alcalá, 84.  
DIANA.—Glorieta de Alvarez de Castro, 8. Tel. 43827.  
LUSARRETA.—Paseo de las Delicias, 41 y 43. Teléfono 74537.  
CINE PELAYO.—Fernández de los Ríos,  
CERVANTES.—Corredera Baja, 39. Teléfono 28109.  
CASTILLA.—Mancebos, 13.  
BAILEN.—Bailén, 00.  
PLEYEL CINEMA.—Mayor, 6.  
CINE DELICIAS.—Tortosa, 8.  
GRAN METROPOLITANO.—Avenida de la Reina Victoria, 12.  
MONTE CARLO.—Calle de Embajadores.  
SEVILLA.—Calle de Abtao, 4 (Pacífico).  
ELCANO.—Calle de Sebastián Elcano.

## OFICINA DE ORIENTACIÓN PARA LOS VIAJEROS LLEGADOS A MADRID

El Sindicato de Iniciativas y Turismo, de acuerdo con la Red Nacional de los Ferrocarriles Españoles, ha establecido en las estaciones del Norte y Atocha de esta capital un interesantísimo servicio gratuito para los viajeros que llegan a Madrid, a base de una oficina de información turística, situada en la salida de viajeros de cada una de las estaciones.

Estas oficinas estarán abiertas, tanto los días laborables como los festivos, a la llegada de todos los trenes, y en ellas puede encontrar el público datos de todas clases sobre alojamientos, tarifas de transportes, direcciones oficiales de la capital, continuación de viaje por otras líneas, etc.

Este servicio será completado en breve con una nueva oficina, que se abrirá próximamente al público en la galería del ferrocarril metropolitano de Madrid, situada en la estación de Sevilla, entre las calles Sevilla y Peligros.

Además, la Oficina Central de Información de la Dirección General del Turismo continúa prestando su eficaz servicio todos los días laborables, de nueve a veintiuna horas, y los domingos, de once a una.

El servicio informativo por teléfono sobre el retraso de trenes continúa prestándose en los números 73960 para la estación de Atocha y 24620 para la estación del Norte, pudiendo obtenerse estos datos verbalmente en las Oficinas de Información de las estaciones antes citadas.

## Excursiones turísticas próximas a Madrid

| LUGAR DE LA EXCURSIÓN               | Salida de         | Hora.     | Precio. | Teléfono |
|-------------------------------------|-------------------|-----------|---------|----------|
| Alcalá de Henares.....              | Alenza, 20.....   | 7 a 19    | 6,10    | .....    |
| Aranjuez .....                      | P. del Prado, 40. | 18,30     | 6,90    | .....    |
| Avila .....                         | Bailén, 11.....   | 9         | .....   | .....    |
| Cerro de los Angeles.....           | Drumen, 6.....    | 11 y 16   | 2,20    | .....    |
| Castillo de Manzanares el Real..... | R. Lulio, 12..... | Variable. | 4,95    | .....    |
| El Pardo.....                       | Caños, 5.....     | Varios.   | .....   | .....    |
| El Escorial.....                    | Alenza, 20.....   | 18        | 7,05    | .....    |
| Guadalajara .....                   | Alenza, 20.....   | 8 y 19    | 9,35    | .....    |
| La Granja.....                      | Bailén, 11.....   | 8         | .....   | .....    |
| Segovia .....                       | Acuerdo, 34.....  | 8 y 12    | 15,00   | 34029    |
| Toledo .....                        | Alenza, 20.....   | 8,45      | 9,95    | .....    |

## ESTACIONES DE FERROCARRIL

ESTACION DE MADRID-ZARAGOZA ALICANTE.

Glorieta de Atocha. Teléfono 73820.

ESTACION DEL NORTE.—Paseos de San Vicente y de la Florida. Teléfono 24600.

ESTACION DE LAS DELICIAS.—Paseo de las Delicias. Teléfono 73020.

ESTACION DEL NIÑO JESUS.—Avenida de Menéndez Pelayo. Teléfono 51624.

ESTACION DE GOYA.—Calle del Cardenal Mendoza. Teléfono 70142.

DESPACHO CENTRAL.—Alcalá, 42. Teléfono 14620.

DESPACHOS AUXILIARES.—Plaza de Bilbao, 2.

Billetes para las líneas de las Compañías de Madrid a Zaragoza y a Alicante y Norte exclusivamente. Teléfono 10389.—Despacho Central de los Ferrocarriles del Norte, calle de San Martín, 4. Teléfono 27684.

SERVICIO DE PUERTA A PUERTA.—Estación del Mediodía. Muelle.

Servicio de Puerta a Puerta.—Teléfono 75606.

---

### “ H O S P E S ”

Revista única de orientación Hostelería y Turística llena de españolismo. Organó mensual del Sindicato Nacional de Hospedería y Similares. Patrocinada por la Dirección General del Turismo.

Redacción y Administración: DUQUE DE MEDINACELI, 2.  
Teléfono 18303.

**Precio: 5 pesetas**

---

# ESTACION DEL MEDIODIA

## SALIDAS

| Destino               | H. S. | Clase de tren | Clase coche  | Destino           | H. S. | Clase de tren | Clase coche             |
|-----------------------|-------|---------------|--------------|-------------------|-------|---------------|-------------------------|
| Toledo .....          | 6,50  | Automotor     | Esp. - Gral. | Getafe-B .....    | 15,35 | Tranvía       | 2-3                     |
| Baeza .....           | 7,00  | Correo        | 2-3          | Sevilla .....     | 18,10 | Correo mensj. | 2-3                     |
| Arcos de Jalón .....  | 7,10  | Omnibus       | 2-3          | Cuenca .....      | 18,25 | Correo        | 2-3                     |
| Getafe-B .....        | 7,10  | Tranvía       | 2-3          | Guadalajara ..... | 18,50 | Omnibus       | 2-3                     |
| Getafe-A .....        | 7,10  | Omnibus       | 3            | Toledo .....      | 18,55 | Correo        | 2-3                     |
| Cuenca .....          | 8,25  | Automotor     | Esp. - Gral. | Getafe-B .....    | 19,15 | Tranvía       | 2-3                     |
| Barcelona .....       | 9,00  | Expreso       | 1-3          | Barcelona .....   | 19,50 | Expreso       | C. But. <sup>a</sup> -2 |
| Sevilla .....         | 9,00  | Expreso       | 1-3          | Badajoz .....     | 20,00 | C.-Expreso    | Cama.-1-3               |
| Granada .....         |       |               |              | Granada .....     |       |               |                         |
|                       |       |               |              | Málaga .....      | 20,35 | Expreso       | Cama.-1-3               |
| Tol. (p Aranj.) ..... | 9,15  | Expreso       | 1-3          | Algeciras .....   |       |               |                         |
| Alicante .....        |       |               |              | Aranjuez .....    | 20,35 | Omnibus       | 2-3                     |
| Cartagena .....       | 9,45  | Expreso       | 1-3          | Barcelona .....   | 20,30 | Correo        | Cama.-1-3               |
| Valencia .....        |       |               |              | Alicante .....    | 21,05 | C.-Expreso    | Cama.-1-3               |
| Badajoz .....         | 10,00 | Expreso       | 1-3          | Cartagena .....   |       |               |                         |
| Aranjuez .....        | 10,50 | Automotor     | Esp. - Gral. | Toledo .....      | 21,15 | Correo        | 2-3                     |
| Getafe-B .....        | 13,40 | Tranvía       | 2-3          | Guadalajara ..... | 21,15 | Omnibus       | 2-3                     |
| Tol. (p Aranj.) ..... | 14,10 | Omnibus       | 2-3          | Sevilla .....     | 22,00 | Expreso       | Cama.-1-3               |
|                       |       |               |              | Córdoba .....     |       |               |                         |

LLEGADAS

| Procedencia,      | H. Ll | Clase de tren,    | Clase coche  | Procedencia,             | H. Ll | Clase de tren,  | Clase coche  |
|-------------------|-------|-------------------|--------------|--------------------------|-------|-----------------|--------------|
| Aranjuez .....    | 55    | Omnibus .....     | 2-3          | Guadalajara,...          | 17,00 | Omnibus .....   | 2-3          |
| Getafe-B .....    | 8,15  | Tranvia .....     | 2-3          | Gtafe-A .....            | 18,10 | Omnibus .....   | 3            |
| Barcelona .....   | 8,35  | Correo .....      | Cama, 1-3    | Toledo (por Aranjuez)... | 18,25 | Automotor ..... | Esp. - Gral. |
| Toledo .....      | 8,45  | Correo .....      | 2-3          | Toledo (por Aranjuez)... | 19,20 | Automotor ..... | Esp. - Gral. |
| Guadalajara ..... | 8,50  | Omnibus .....     | 2-3          | Badajoz.....             | 19,35 | Expreso .....   | 1-3          |
| Valencia .....    | 9,05  | C.-Expreso .....  | Cama, 1-3    | Alicante.....            | 19,45 | Expreso .....   | 1-3          |
| Cádiz .....       | 9,25  | Expreso .....     | Cama, 1-3    | Cartagena.....           | 20,15 | Tranvia .....   | 2-3          |
| Sevilla .....     | 9,40  | C.-Expreso .....  | Cama, 1-3    | Valencia.....            | 20,30 | Expreso .....   | 1-3          |
| Badajoz .....     | 9,55  | C.-Expreso .....  | Cama, 1-3    | Getafe-B.....            | 21,15 | Automotor ..... | Esp. - Gral. |
| Cartagena .....   | 10,13 | Automotor .....   | Esp. - Gral. | Toledo (por Aranjuez)... | 21,35 | Omnibus .....   | 2-3          |
| Algeciras .....   | 10,30 | Expreso .....     | Cama, 1-3    | Cuenca.....              | 21,50 | Omnibus .....   | 2-3          |
| Málaga .....      | 10,45 | Correo .....      | 2-3          | Guadalajara,...          | 21,50 | Expreso .....   | 1-3          |
| Granada .....     | 11,00 | Expreso .....     | C. But. 2    | Arco de Jaión            | 22,10 | Expreso .....   | 1-3          |
| Cuenca .....      | 12,15 | Correo .....      | 2-3          | Toledo (por Aranjuez)... | 22,49 | Expreso .....   | 1-2          |
| Barcelona .....   | 13,52 | Automotor .....   | Esp. - Gral. | Sevilla.....             |       |                 |              |
| Sevilla .....     | 15,05 | Merces, rápido, 3 |              | Granada.....             |       |                 |              |
| Aranjuez .....    | 15,15 | Tranvia .....     | 2-3          | Barcelona,.....          |       |                 |              |
| Puertollano ..... | 16,35 | Tranvia .....     | 2-3          |                          |       |                 |              |

### NORTE.—Salidas

- Rápido de IRUN.—A las 9,00. Martes, jueves y sábados.  
Surexpreso de lujo.—A las 20,00. I, butacas y camas.  
Correo exprés.—A las 22,20. I, II y III.  
Correo ómnibus.—A las 22,35. I, II y III.  
Rápido de SANTANDER.—A las 8,45. Lunes, miércoles y viernes. I y III.  
Correo exprés.—A las 21,40. I, II y III. Camas.  
Correo ómnibus.—A las 22,35. I, II y III.  
Rápido de ASTURIAS.—A las 8,45. Lunes, miércoles y viernes. I y III.  
Correo expreso.—A las 21,20. I, II y III. Camas.  
Expreso de GALICIA.—A las 17,00. I y II. Camas.  
Correo expreso.—A las 22,00. I, II y III.

### NORTE.—Llegadas

- Rápido de IRUN. i. m. v.—A las 20,30.  
Surexpreso de lujo. I. Butacas y camas.—A las 10,00.  
Correo expreso. I, II, III.—A las 8,30.  
Correo ómnibus.—I, II, III.—A las 7,00.  
Rápido de SANTANDER. m. j. s. I, II.—A las 21,00.  
Correo expreso. I, II, III. Camas.—A las 9,30.  
Correo ómnibus. I, II, III.—A las 7,00.  
Rápido de ASTURIAS. m. j. s. I, III.—A las 21,00.  
Correo expreso. I, II, III. Camas.—A las 9,00.  
Expreso de GALICIA. I, II. Camas.—A las 11,00.  
Correo expreso. I, II, III.—A las 9,45.

### DELICIAS.—Salidas

- 6,45, Tranvía a Leganés. III.  
7,00, Tranvía a Leganés. III.  
8,05, Correo a Plasencia-Empalme. I, II y III. (Combinación de Astorga-Valencia de Alcántara y Cáceres.)  
12,30 Tranvía a Leganés. III.  
14,00, Mixto a Villaluenga. I, II y III.  
16,30, Tranvía a Leganés. III.

18,45, Mixto a Griñón. III.

21,00, Correo a Plasencia-Empalme. I, II y III. (Combinación de Astorga-Valencia de Alcántara y Cáceres.)

### DELICIAS.—Llegadas

36. Tranvía de Leganés. III.—A las 8,25.

21. Correo de Plasencia-Empalme. I, II, III.—A las 2,00.

35. Tranvía de Leganés. III.—A las 12,25.

57. Mixto desde Griñón. I, II, III.—A las 6,44.

39. Tranvía de Leganés. III.—A las 17,50.

53. Mixto desde Villaluenga. I, II, III.—A las 19,20.

11. Correo de Plasencia-Empalme. I, II, III.—A las 9,45.

### ESTACION DEL NIÑO JESUS

#### FERROCARRIL MADRID-ARAGON

Avenida de Menéndez Pelayo, 57.

Servicio único. Madrid a Tajuña. Donde se bifurca para Alocén y Colmenar de Oreja.

Salida, a las 19 horas.—Llegada, a las 10,50.

## ESTACION DE GOYA

### FERROCARRIL MADRID-ALMOROX

Calle del Cardenal Mendoza.

*Precios de billetes a partir de 1 de enero de 1942.*

|               |                      |       |      |
|---------------|----------------------|-------|------|
| A estación de | Campamento .....     | Ptas. | 0,60 |
| —             | Cuatro Vientos.....  | —     | 0,75 |
| —             | Alcorcón .....       | —     | 1,15 |
| —             | Móstoles .....       | —     | 1,60 |
| —             | Guadarrama .....     | —     | 2,55 |
| —             | Navalcarnero .....   | —     | 3,15 |
| A estación de | Villamanta.....      | —     | 4,15 |
| —             | Méntrida .....       | —     | 5,05 |
| —             | Alberche .....       | —     | 5,40 |
| —             | Rincón .....         | —     | 5,45 |
| —             | Villa del Prado..... | —     | 6,20 |
| —             | Alamín .....         | —     | 6,75 |
| —             | Almorox .....        | —     | 7,20 |

NOTA.—Actualmente sólo funcionan dos trenes.

Salida: 9 mañana y 7 tarde.

Llegada: 9 y 7 menos cuarto, respectivamente.

BILLETES KILOMETRICOS (Tarifa especial núm. 109)

(Valederos para las Zonas del Norte, M. Z. A., Oeste-Andaluces, Estratégicos y Secundarios, de Alicante, Lérida a Balaguer, Ferrocarriles Catalanes, Gerona a San Feliú de Guixols y Santander-Mediterráneo.)

| KILÓMETROS | 1. <sup>a</sup> clase.<br>—<br><i>Pesetas.</i> | 2. <sup>a</sup> clase.<br>—<br><i>Pesetas.</i> | 3. <sup>a</sup> clase.<br>—<br><i>Pesetas.</i> | Número máximo de personas que pueden utilizar estos billetes. | PLAZOS de validez. |
|------------|--|--|--|---|--------------------|
| 3.000      | 454,25   | 314,15   | 189,30   | Una.  | 3 meses.           |
| 4.000      | 605,00   | 418,10   | 251,70   | Dos.  | 4 —                |
| 5.000      | 755,65   | 521,95   | 314,15   | Tres.   | 5 —                |
| 6.000      | 906,60   | 626,05   | 376,50   | Cuatro.   | 6 —                |
| 8.000      | 1.207,85                                       | 834,30   | 501,20   | Cinco.  | 8 —                |
| 10.000     | 1.509,20                                       | 1.042,15                                       | 626,05   | Seis.   | 10 —               |
| 12.000     | 1.810,70                                       | 1.250,10                                       | 759,90   | Siete.  | 12 —               |

Se obtienen en el acto en las principales estaciones, oficinas de Turismo y despachos centrales de las diversas empresas ferroviarias, mediante un impreso que se facilita gratuitamente al solicitante y previo abono de diez pesetas en concepto de fianza, si éste no se solicita o se expide en el acto. La prórroga puede hacerse al caducar el kilométrico, y aun después, pero dentro del período de prórroga concedido. Dan derecho al transporte gratuito de 30 kilogramos de equipaje, y pueden utilizarse todos los trenes; incluso los automotores.



## ENTRADAS Y SALIDAS DE MADRID POR CARRETERA

Sol, Alcalá, Manuel Becerra, carretera de Aragón.

Sol, Carrera de San Jerónimo, plaza de Cánovas, paseo del Prado, Pacífico carretera de Valencia.

Sol, San Jerónimo, paseo del Prado, paseo de las Delicias, plaza de Legazpi, Antonio López, carretera de Andalucía.

Sol, calle y plaza Mayor, calle de Toledo, Antonio Leiva, carretera de Toledo.

Sol, calle y plaza Mayor, Toledo, Segovia, carretera de Extremadura.

Sol, Mayor, Bailén, paseo de San Vicente, paseo de la Florida, carretera de La Coruña.

Sol, Montera, Hortaleza, Santa Engracia o Fuente Aral, Bravo Murillo, glorieta de Cuatro Caminos, Bravo Murillo, carretera de Francia.

## TAXÍMETROS

### AUTO - TAXIS

Servicio Encargo. — J. Giménez M.  
Teléfono 31534.

## COCHES DE TURISMO

VIAJES MARSANS, S. A.—Viajes, Turismo, Cambio.  
Carrera de San Jerónimo, 30. Teléfonos 18804 y 21231.  
AGENCIA LARA.—Servicio Permanente.—Tudescos, 3.  
Teléfono 24238.

## OMNIBUS

AGENCIA LARA.—Tudescos, 3. Teléfono 24238.

## COCHES DE PUNTO

PUNTO de Plaza de Castelar (Cibeles).  
Carrera : 5 pesetas. Hora : 10 pesetas.

## EQUIPAJES

AGENCIA LARA.—Tudescos, 3. Teléfono 24238.  
Para facturación o recogida de sus equipajes, mobiliario o  
mercancía, avise siempre "Agencia Lara". Sucesor :  
Leandro Palacios.

**DISTANCIA, EN KILOMETROS, DESDE  
MADRID A LAS CAPITALES DE  
PROVINCIA**

| POBLACIONES       | Por ferrocarril. | Por carretera... | POBLACIONES       | Por ferrocarril. | Por carretera... |
|-------------------|------------------|------------------|-------------------|------------------|------------------|
|                   |                  |                  |                   |                  |                  |
| Albacete .....    | 246              | 279              | Logroño .....     | 338              | 418              |
| Alicante .....    | 414              | 455              | Lugo .....        | 510              | 716              |
| Almería .....     | 613              | 557              | Málaga .....      | 557              | 616              |
| Avila .....       | 113              | 114              | Murcia .....      | 390              | 460              |
| Badajoz .....     | 407              | 510              | Orense .....      | 550              | 691              |
| Barcelona .....   | 639              | 685              | Oviedo .....      | 439              | 547              |
| Bilbao .....      | 393              | 557              | Palencia .....    | 236              | 284              |
| Burgos .....      | 239              | 363              | Pamplona .....    | 427              | 494              |
| Cáceres .....     | 301              | 348              | Pontevedra .....  | 623              | 854              |
| Cádiz .....       | 712              | 709              | San Sebastián.... | 474              | 614              |
| Castellón .....   | 415              | 559              | Salamanca .....   | 214              | 277              |
| Ciudad Real.....  | 186              | 173              | Santander .....   | 394              | 503              |
| Córdoba .....     | 403              | 441              | Segovia .....     | 95               | 101              |
| Coruña .....      | 606              | 831              | Sevilla .....     | 542              | 573              |
| Cuenca .....      | 165              | 201              | Soria .....       | 230              | 250              |
| Gerona .....      | 743              | 785              | Tarragona .....   | 554              | 596              |
| Granada .....     | 429              | 491              | Teruel .....      | 313              | 377              |
| Guadalajara ..... | 57               | 57               | Toledo .....      | 70               | 90               |
| Huelva .....      | 600              | 683              | Valencia .....    | 350              | 490              |
| Huesca .....      | 391              | 415              | Valladolid .....  | 192              | 242              |
| Jaén .....        | 332              | 374              | Vitoria .....     | 355              | 486              |
| León .....        | 320              | 407              | Zamora .....      | 289              | 229              |
| Lérida .....      | 462              | 530              | Zaragoza .....    | 321              | 341              |

COCHES DE LÍNEA

Empresa J. García, S. A., Bailén, 11. Tel. 15560.—Madrid-Zamora-La Granja-Salamanca-Avila-Villacastín.  
 MARCOS. Sánchez Bustillo, 3.—Madrid-San Martín de la Vega.

LARREA. Martín de los Heros, 6. Tel. 48154.—Madrid-Cercedilla-Guadarrama-Los Molinos.

RUIZ. Sánchez Bustillo, 5. Tel. 76385.—Madrid-Mondéjar-Villa Manrique.—Valdilecha.—Carabaña-Brea de Tajo.—Cuenca-Almoguera.

TURISTICA DE AUTOBUSES. Caños, 5. Tel. 17252. Madrid a El Pardo. Varios servicios diarios.

“LA MEJORADA”. Méndez Alvaro, 2.—Madrid-Valle de San Antonio por San Antonio y Mejorada.

LA VELOZ. Sánchez Bustillo, 7. Tel. 72018.—Madrid-Chinchón-Colmenar de Oreja-Belmonte-Valdelaguna-Villaconejos.

ESCRIBANO. Drumen, 1. Tel. 70565.—Madrid-Villaverde.—Getafe.—Madrid-Cerro de los Angeles-Pinto.

AUTOBUSES MADRID-JAEN. Méndez Alvaro, 12. Teléfono 76992.—Aranjuez-Ocaña-Villarta-Manzanas-Valdepeñas-Santa Cruz de Mudela-La Carolina-Jaén.

AUTOMNIBUS INTERURBANOS. C. de Miguel. Paseo del Prado, 40.—Valdemoro-Aranjuez-Ocaña-Dos Barrios-La Guardia-Tembleque-Madrirdejos-Villafra-va-Herencia-Madrirdejos-Consuegra.

AUTOBUSES MARTINEZ, S. A., Bailén, 7, y Drumen, 6. Tel. 17627. Transporte general de viajeros y mercancías.

SOCIEDAD ANONIMA “MIRAT”. Bailén, 15. Teléfono 20677.—Madrid-Talavera-Navalmoral-Trujillo-Cáceres.

LA ESPERANZA. Cardenal Cisneros, 29. Tel. 48420. Madrid-Segovia.

AUTOBUSES MADRID-ARENAS DE SAN PEDRO. Mayor, 88.—Chapinería-Nava del Rey-Pelayos-San

- Martín-Navahondilla-Escarabajosa-Sotillo-La Adrada-Piedralaves-Casavieja-Hijares-Pedro Bernardo-Samanta-Ramacastañas.
- LA NUMANTINA. P. de Puerta Cerrada, 4. Teléfono no 71086.—Madrid - Fuensalida - Nombela - Chozas de Condes-Archicóllar-Serranillo-Puebla de Montalbán.
- EMPRESA PEREZ. Raimundo Lulio, 12.—Madrid - Manzanares el Real.
- EMPRESA BERNAL.—Raimundo Lulio, 21. Teléfono no 43183.—Madrid a El Casar de Talamanca.
- LA SEPULVEDANA. Acuerdo, 34. Servicio diario de Madrid a Segovia. Teléfono 34029.
- AUTOBUSES MADRID - SORIA. — Servicio diario "Continental Auto, S. A." Alenza. 20. Tel. 42891.
- EMPRESA J. ALVAREZ.—San Bernardo, 128. Teléfono 30710. Madrid-Navacerrada o viceversa.
- EMPRESA MALLO.—Goya, 80.—Autobuses a Loeches Olmeda de la Cebolla, Daganzo y Valdeavero.
- MADRID-EL PLANTIO-MAJADAHONDA.—Varias salidas y llegadas en la plaza de España.—PRECIO 2,25 pesetas.
- MADRID-ARAVACA.—Varias salidas y llegadas.—Plaza de España.—Precio del asiento: 1,35 pesetas.
- MADRID-CHAMARTIN DE LA ROSA.—Empresa "LA SERRANA". Salida de Cibeles (esquina a Montalbán). Al pie del Palacio de Comunicaciones. Precio del asiento: 0,65 céntimos.
- MADRID-MIAJADAS (Cáceres).—Por TALAVERA DE LA REINA-Calera-Chozas-Puente del Arzobispo-La Estrella - Aldeanueva San Bartolomé - Mohedas - Puerto de San Vicente Alía-GUADALUPE-Puerto llano (apeadero)-Cañamero - Logrosán-Zorita-Alcollarín-Campo Lugar-Escorial - MIAJADAS. — Empresa "DOALDI, S. L." Velázquez, 36. Teléfono 20910.

## Autobuses MADRID-VALENCIA, S. L.

CENTRAL: PASEO DEL PRADO, NUM. 32  
TELEFONO 10480. MADRID.

|                      |                       |
|----------------------|-----------------------|
| Vallecas, 8 kms.     | Olmedilla, 179 kms.   |
| Arganda, 27 kms.     | Motilla, 197 kms.     |
| Perales, 39 kms.     | Castillejo, 213 kms.  |
| Villarejo, 49 kms.   | Graja, 220,5 kms.     |
| Fuentidueña, 62 kms. | Minglanilla, 227 kms. |
| Belinchón, 74 kms.   | Villagordo, 249 kms.  |
| Tarancón, 82 kms.    | Caudete, 263 kms.     |
| Villarrubio, 96 kms. | Utiel, 270 kms.       |
| Saelices, 104 kms.   | San Antonio, 276 kms. |
| Montalbo, 117 kms.   | Requena, 282 kms.     |
| Villares, 132 kms.   | Buñol, 311,5 kms.     |
| Cervera, 142,5 kms.  | Chiva, 321 kms.       |
| Olivares, 149 kms.   | Cuart, 345 kms.       |
| Valverde, 163 kms.   | Mislata, 347 kms.     |
| Buenache, 172 kms.   |                       |

VALENCIA, 350 KILOMETROS

Játiva, 44. Teléfono 19773 (Bar exterior de la Plaza de Toros). Despacho provisional.

A desayunar, en Fuentidueña y Utiel, 15 minutos.  
A comer, en Motilla, una hora. A merendar, en Utiel y Fuentidueña, 15 minutos.

SERVICIO DIARIO. SALIDA DE MADRID A LAS SIETE DE LA MAÑANA. LLEGADA, DE SIETE A OCHO DE LA NOCHE

CLASE UNICA: 59,50 PESETAS  
(Incluido impuestos)

BUTACAS NUMERADAS  
RESERVA DE ASIENTOS, 0,50 PESETA

DISTANCIAS EN KILOMETROS DESDE MADRID  
POR CARETERA A LOS PRINCIPALES PUEBLOS  
DE LA PROVINCIA Y POBLACIONES IMPOR-  
TANTES SUCESIVAS

1. Campamento, 7.—Villaviciosa de Odón, 20.—Brunete, 31.—Chapinería, 50.—Navas del Rey, 54.—Velayos, 63.—San Martín de Valdeiglesias, 69.

2. Pinto, 20.—Valdemoro, 27.—Aranjuez, 47.—Ocaña, 61.—Corral de Almaguer, 100.—Quintanar de la Orden, 122.—Mota del Cuervo, 141.—Minaya, 196.—La Roda, 212.—Albacete, 249.

3. Vallecas, 8.—Arganda, 28.—Perales de Tajuña, 39.—Villarejo de Salvanés, 49.—Fuentidueña de Tajo, 62.—Tarancón, 82.—Saelices, 104.—Valencia, 353.

4. Vaciamadrid, 20.—Chinchón, 60.—Colmenar de Oreja, 65.—Castellón de la Plana, 559.

5. Fuencarral, 9.—Manzanares el Real, 20.—Colmenar Viejo, 30.

6. Fuencarral, 9.—Alcobendas, 17.—San Sebastián de los Reyes, 18.—San Agustín, 34.—El Molar, 43.—Venturada, 51.—Cabanillas de la Sierra, 54.—La Cabrera, 59.—Lozoyuela, 67.—Buitrago, 75.—Robregordo, 90.—Somo Sierra, 93.—Castillejo de Masleón, 113.—Boceguillas, 121.—Honrubia, 143.—Aranda de Duero, 162.—Lerina, 205.—Burgos, 250.—Briviesca, 300.—Miranda de Ebro, 330.

7. Canillejas, 8.—Torrejón de Ardoz, 19.—Alcalá de Henares, 29.—Guadalajara, 55.—Torija, 72.—Torremocha del Campo, 117.—Ariza, 193.—Alhama de Aragón, 207.—Ateca, 221.—Calatayud, 236.—Zaragoza, 325.—Lérida, 530.—Barcelona, 680.—Gerona, 780.—831.

8. Puente de San Fernando, 7.—Cuesta de las Perdices, 9.—El Plantío, 12.—Las Rozas, 17.—Torrelodones, 30.—Guadarrama, 49.—Venta de San Rafael, 63.—Villacastín, 84.—Labajos, 95.—Sanchidrián, 103.—Martín Muñoz de la Posada, 115.—Adanero, 129.—Arévalo, 147.—Medina del Campo, 180.—Tordesillas, 203.—Mota del Marqués, 222.—Villalpando, 253.—Caserío del Puente, 273.—Benavente, 279.—La Bañeza, 321.—Astorga, 342.—Bene-

bibre, 406.—Villafranca, 427.—Nadela, 523.—Lugo, 530.—  
La Coruña, 800.

9. Carabanchel Bajo, 4.—Carabanchel Alto, 7.—Leganes, 10.—Fuenlabrada, 15.—Moraleja de Enmedio, 25.

10. Campamento de Carabanchel, 7.—Alcorcón, 15.—Móstoles, 18.—Navalcarnero, 32.—Valmojado, 44.—Santa Cruz de Retamar, 60.—Maqueda, 74.—Santa Olalla, 80.—Talavera de la Reina, 120.—Oropesa, 150.—Navalmoral de la Mata, 181.—Almaraz, 195.—Trujillo, 255.—Mérida, 345.—Badajoz, 405.

Dirección Mérida a Cáceres, por. Trujillo, 300 kilómetros.

11. Puente de San Fernando, 7.—Cuesta de las Perdices, 9.—Las Rozas, 17.—Galapagar, 35.—El Escorial de Abajo, 49.—EL ESCORIAL, 50.

12. Las Rozas, 17.—Collado Mediano, 50.—Navacerrada, 55.—Puerto de Navacerrada, 60.

13. Getafe, 13.—Parla, 21.—Torrejón de la Calzada, 26.—Illescas, 36.—Yuncos, 40.—Cabañas, 50.—Oliás del Rey, 59.—Toledo, 69.

14. Fuencarral, 9.—Alcobendas, 17.—El Molar, 43.—El Vellón, 48.—Torrelaguna, 60.

---

## CIUDAD UNIVERSITARIA

### CANTINA

Restaurante - Café - Bar.

Vinos, licores y fiambres de las mejores marcas.—Grandes terrazas.—Los mejores jardines.—Espacioso y elegante salón.—Esmerado servicio de cocina.

!!! EL SITIO MAS DELICIOSO DE MADRID !!!

DIRECCIONES: Cuatro Caminos-Glorieta  
de Gaztambide y Argüelles-Moncloa.

(Tras el Parque Metropolitano, entre la Facultad de Medicina y el Hospital Clínico.)

---

**CARRETERAS PRINCIPALES QUE PARTEN DE MADRID. PUN-  
TOS DE ENTRADA DE LAS MISMAS Y PRINCIPALES POBLACIO-  
QUE ATRAVIESAN**

|                                  |  |  |
|----------------------------------|--|--|
| A Avila.....                     | Por la carretera de Portugal hasta Alcorcón, don-<br>de parte otra carretera que pasa por Villaviciosa<br>de Odón, Brunete, Chapinería, Navas del Rey,<br>Velayos y San Martín de Valdeiglesias. | Entrada por el<br>paseo de Ex-<br>temadura.    |
| A Cádiz.....                     | Por Pinto, Valdemoro, Aranjuez, Ocaña y Cór-<br>doba .....   | Entrada por la<br>calle de Anto-<br>nio Lópes. |
| A Castellón de la<br>Plana ..... | Por Vallecas, Vaciamadrid, Arganda, Perales de<br>Tajuña, Villarejo de Salvanés, Fuentidueña de<br>Tajo, Tarancón y Valencia.....  | Entrada por el<br>Puente de Va-<br>llecas ..   |
| A Ciudad Real...                 | Por la carretera de Castellón de la Plana hasta<br>Vaciamadrid, donde parte otra carretera que va<br>por Chinchón y Colmenar de Oreja.....   | Entrada por el<br>Puente de Va-<br>llecas ..   |
| A Colmenar<br>Viejo .....        | Por la carretera de Irún hasta el kilómetro 11, don-<br>de parte otra carretera directa a Colmenar Viejo.  | Entrada por la<br>calle de Bravo<br>Murillo.   |
| A Francia por la                 | Por Fuencarral, Alcobendas, San Sebastián de los<br>Reyes, San Agustín, El Molar, Venturada, Ca-<br>ballero de la Sierra, Iruya, ...   | Entrada por la                                 |

Entrada por la calle de Bravo Murillo.

Entrada por la calle de Bravo Murillo.

Entrada puente Ventas Espíritu Santo.

Entrada por el camino de El Pardo.

Entrada por la calle del General Ricardos.

Entrada por el pasco de Extremadura.

A Colmenar Viejo { Por la carretera de Irún hasta el kilómetro 11, donde parte otra carretera directa a Colmenar Viejo.

Por Fuencairral, Alcobendas, San Sebastián de los Reyes, San Agustín, El Molar, Venturada, Cañanillas de la Sierra, La Cabrera, Lozoyuela, Buitrago, Robregordo, Somosierra, Castillejo de Masleón, Boceguillas, Aranda de Duero, Miranda e Irún.....

Por Canillejas, Alcalá de Henares, Guadalajara, Zaragoza, Lérida Barcelona, Gerona y La Junquera .....

Por El Plantío, Las Rozas, Torrelodones, Guadarrama, Villacastín, Adanero, Arévalo, Medina del Campo, Benavente y Lugo.....

Por Carabanchel Bajo, Carabanchel Alto, Leganes y Fuenlabrada.....

Por Alcorcón, Móstoles, Navalcarnero, Talavera, Trujillo, Mérida y Badajoz.....

A Francia por Irún .....

A Francia por Junquera .....

A La Coruña.....

A Moraleja de Enmedio .....

A Portugal por Extremadura ..

|   |   |  |
|---|---|--|
| <p><i>A San Lorenzo de El Escorial.</i></p> | <p>Por la carretera de La Coruña hasta Las Rozas, donde parte otra carretera que va por Galapagar y El Escorial de Abajo.....</p>                 | <p><i>Entrada por el camino de El Pardo.</i></p>     |
| <p><i>A Segovia.....</i></p>                | <p>Por la carretera de La Coruña hasta Las Rozas, donde parte otra carretera que va por Collado Mediano, Navacerrada y Puerto de Navacerrada.</p> | <p><i>Entrada por el camino de El Pardo.</i></p>     |
| <p><i>A Toledo.....</i></p>                 | <p>Por Getafe, Parla, Torrejón de la Calzada e Illescas .....</p>   | <p><i>Entrada por la calle Antonio de Letra.</i></p> |
| <p><i>A Torrelaguna...</i></p>              | <p>Por la carretera de Irún hasta El Molar, donde parte otra carretera que va por El Vellón.....</p>  | <p><i>Entrada por la calle de Bravo Murillo.</i></p> |

LIN  
 t  
 C  
 M  
 fi  
 LIN  
 C  
 n  
 E  
 V  
 GOY  
 RAM  
 LIN  
 b  
 t  
 LIN  
 r  
 A  
 C  
 1.  
 2.  
 3.  
 4.  
 5.  
 6.  
 7.  
 8.  
 9.  
 10.  
 11.  
 12.  
 13.  
 14.

## METRO

LINEA núm. 1. TETUAN-VALLECAS.—Tetuán-Estrecho-Alvarado-Cuatro Caminos-Ríos Rosas-Iglesia-Chamberí-Bilbao-Tribunal-José Antonio-Sol-Tirso de Molina-Antón Martín-Atocha-Menéndez Pelayo-Pacífico-Puente de Vallecas.

LINEA núm. 2. CUATRO CAMINOS-VENTAS-DIEGO DE LEON.—Cuatro Caminos-Quevedo-San Bernardo-Noviciado-Santo Domingo-Opera - Sol - Sevilla-Banco-Retiro - General Mola - Goya - Manuel Becerra-Ventas.

GOYA-Lista-Diego de León.

RAMAL DEL NORTE.—Opera-Norte.

LINEA núm. 3. EMBAJADORES ARGÜELLES.—Embajadores-Lavapiés-Sol-Callao-Plaza de España-Ventura Rodríguez-Argüelles.

LINEA núm. 4. ARGÜELLES-GOYA.—Argüelles-Glorieta de San Bernardo-Glorieta de Bilbao- Plaza de Alonso Martínez-Plaza de Colón-Serrano-Velázquez-Goya.

## TRANVÍAS

1. Glorieta de Quevedo-Diego de León-Torrijos.
2. ....
3. Sol-Serrano-Diego de León-Joaquín Costa.
4. Quevedo-Sol-Ventas.
5. ....
6. ....
7. Hipódromo-Chamartín.
8. Sol-Hipódromo.
9. Sol-San Antonio de la Florida.
10. ....
11. ....
12. Sol-Moncloa.
13. ....
14. ....

15. ....
16. ....
17. Progreso-Sol-Cuatro Caminos.
18. Martínez Campos-Quevedo-Sol-San Francisco
19. ....
20. Cuatro Caminos-Red de San Luis.
21. Carrera de San Jerónimo-Puente de Vallecas.
22. Moncloa-Sol-Cibeles-Embajadores.
23. ....
24. Plaza Mayor-Carabanchel Bajo.
25. ....
26. Goya-Fernán González-Cibeles-Atocha-Pirámides.
27. ....
28. Red de San Luis-M. Campos-Guindalera-Prosperidad.
29. ....
30. Puerta de Alcalá-Ciudad Jardín.
31. Ferraz-Sol-Atocha-Delicias-Legazpi.
32. Puerta de Toledo-Sol-Velázquez.
33. ....
34. ....
35. Plaza Mayor-Puerta del Angel.
36. Plaza Mayor-Estación del Norte.
37. Cibeles-Plaza de Legazpi-Usera.
38. ....
39. Plaza Mayor-Puente de Vallecas.
40. Plaza Alonso Martínez-Prosperidad-Ciudad Jardín
41. ....
42. ....
43. ....
44. ....
45. Cuatro Caminos-Hipódromo-Cibeles-Delicias.
46. Moncloa-Olavide-Cibeles.
47. Plaza Mayor-Mataderos.
48. Quevedo-Cibeles-Atocha.
49. Argüelles-Bilbao-Goya-Ventas.
50. Cuatro Caminos-Glorieta de Gaztambide.
51. Sol-Torrijos (hoy Conde de Peñalver).

## TRANVIAS DE LA CIUDAD LINEAL

Cuatro Caminos-CIUDAD LINEAL-Ventas.—Cuatro Caminos-DEHESA DE L AVILLA.—Cuatro Caminos-PEÑA GRANDE.—Cuatro Caminos-Fuencarral.

## VELÓDROMOS

Zona de Recreos del Retiro.—Calle de Francisco Silvela.  
Calle de Yeseros.—Calle de Meléndez Valdés.—Buen Suceso esquina a Rosales.

## GARAGES

CONTINENTAL: Zurbarán, 12.

COLISEO: Jerónimo de la Quintana, 3.

Garage y Talleres NUEVA ESPAÑA. Ronda de Segovia, 33.

VILLANUEVA. Villanueva, 19.

REGINA. Campoamor, 6.

SANJURJO. Zurbano, 56. Teléfono 40280. Estancias colectivas e individuales.

## SURTIDORES DE GASOLINA

Plaza de Santa Cruz.—Plaza de Isabel II.—Glorieta de Cuatro Caminos.—Calle de Bravo Murillo.—Estación del Norte.—Estación del Mediodía (Atocha).—Plaza de Santa Bárbara.—Glorieta de Cuatro Caminos.—Paseo del Prado (esquina a Correos).—Carretera de Aragón, 196.—Alcalá-O'Donnell.—Plaza de Cánovas (Neptuno).—Ronda del Conde Duque.—Plaza de Cánovas.—Plaza de Colón.—Plaza de Castelar (Cibeles).

ESTACIONES DE SERVICIO.—Puerta de Hierro. Calle de Goya.—Calle de Alberto Aguilera.—Paseo de las Delicias, 30.—Garage y talleres "Nueva España", Ronda

de Segovia, 23.—Estación Mariland, Ronda de Atocha, 24 (esquina a la calle de Valencia).—Paseo del Prado, 34.—Alberto Aguilera (esquina a Vallehermoso).—General Pardifias, 2.—Paseo de las Delicias, 86.—Plaza de Legazpi.

## SERVICIOS DE URGENCIA

EQUIPO QUIRURGICO DEL CENTRO.—Navas de Tolosa, 10. Teléfono 10025.

BOMBEROS.—Parque central, Imperial, 10. Tel. 12800.

AMBULANCIAS MUNICIPALES.—Ayuntamiento de Madrid.

CRUZ ROJA.—Servicio especial permanente para todo caso de urgencia. (De pago.) García de Paredes, 68. Teléfono 45293.

GABINETE DE TOCOLOGIA Y GINECOLOGIA.—Doctor Márquez Marín. General Arrando, 8 (hoy General Goded). Teléfono 44051.

DISPENSARIO ANTIVENEREEO del doctor A. Bautista Vidal. Carmen, 7, entresuelo, izquierda. Servicio permanente.

FARMACIA DE LA REINA MADRE.—Mayor, 73. Teléfono 10053.

LABORATORIO DE FARMACIA. A. Cespedosa.—Conde de Romanones, 8. Teléfono 72508.

VELOFON.—Avisos y servicios de urgencia por teléfono. Servicio permanente.—Marqués de Cubas, 23. Teléfono 12930 (cinco líneas).

TELEFONOGRAMAS.—Avenida de José Antonio, 27, primero A.—Teléfono de Información: 13519. Servicio permanente.—Telegramas por teléfono SEROLOD.—Ponga sus telegramas llamando a los números 13466 y 18800.

INSTITUTO MUNICIPAL ANTIDIFTERICO.—Blasco de Garay, 38 (esquina a Meléndez Valdés).

CASA DE MATERNIDAD O ASILO DE SANTA CRISTINA. Calles de O'Donnell y Fuente del Berro.

CENTRO MUNICIPAL DE VACUNACION. Bailén, 43.

FARMACIA Y LABORATORIO S. CEPEDA, Sucesora de PALOP. Hortaleza, 96. Teléfono 31085. Servicio rápido de urgencia a domicilio los días de guardia.

TELEFONOGRAMAS. Telegramas por teléfono. Teléfonos 18800, 13466 y 13519. Se cobra por servicio 0,75. Cursad vuestros telegramas por el teléfono 18800.

CONTINENTAL.—“Encarnita”. Alcalá, 2. Teléfono número 21734.

VELOCONTINENTAL “ESPAÑA”. Correspondencia urgente. Mayor, 9. Teléfono 27341.

INFORMACION COMPLEMENTARIA.—Lógicamente pensando, es de suponer que el forastero o turista que entra en Madrid o sale de él se le pueda presentar la necesidad de, entre sus múltiples deseos o necesidades, una farmacia donde reponer su botiquín de urgencia o adquirir un tónico a medicamento; teniendo el honor de recomendarles la Farmacia del Norte, en el Paseo de la Florida, número 17, a la salida de la estación del Norte, y la Farmacia de J. Martínez, en la glorieta de Atocha, número 8, a la salida de estación de Atocha o Mediodía, como asimismo para los que hayan de entrar o salir por la estación de las Delicias.

Otro servicio muy de acuerdo con la higiene del viajero o visitante de Madrid es la peluquería. Recomendamos francamente a todos los viajeros en general, pero muy especialmente a los del Mediodía y Delicias, la importante Peluquería de caballeros de don Félix Ciruelo, situada en la glorieta de Atocha (hoy plaza del emperador Carlos V), 10, y a las señoras, un servicio especial y eminentemente higiénico y de buen gusto, con el máximo de rapidez y en su propio domicilio si sus deseos o necesidades así lo requieren, utilizando los servicios de la PELUQUERIA FEDE, Rodríguez San Pedro, 46, bajo izquierda. Teléfono 45329.

Una Guía concienzudamente puesta al servicio de España y de los españoles no puede pasar inadvertido el buen servicio que prestan al forastero los llamados **SANATORIOS DE CALZADO**. Recomendando, por su eficacia y situación, los siguientes: calle del León, 26. Preciados, 52, de Manuel Faraldo, y Mayor, 44.

## CRUZ ROJA

**ASAMBLEA SUPREMA**, Eduardo Dato, 18 (paseo del Cisne). Teléfono 32765.—**PRESIDENTE**. Ilustrísimo señor don Manuel Martínez de Tena.—**SECRETARIO GENERAL**. Ilustrísimo señor doctor don Luis Valero Carreras.

**Primera Comisión**. Ballesta, 28.—**Segunda**, inactiva.—**Tercera**, Hortaleza, 78.—**Cuarta**. plaza de Tirso de Molina (Progreso).—**Quinta**, Embajadores, 18.—**Sexta**, Núñez de Balboa, 98.—**Séptima**, Gonzalo Sandino, 11 (Teñuán).—**Octava**. inactiva.—**Novena**, inactiva.—**Décima**. inactiva.

**CUARTEL DE AMBULANCIAS**.—Calle de Bocángel (final de Alcalá).

**SERVICIO ESPECIAL** permanente para todo servicio de urgencia (de pago), García de Paredes, 68. Teléfono 45293.

## CLINICAS

**DEL TRABAJO**. Del Instituto Nacional de Previsión. Avenida de la Reina Victoria, 19.

**CLINICA DENTAL**.—Doctor Correa Andrade. Andrés Mellado, 12.

**POLICLINICA PARTICULAR DEL DISTRITO DE BUENAVISTA**. Maldonado, 2.

**CLINICA DE LAS DELICIAS**. Del doctor Manuel Herrera Guiu. Glorieta de Luca de Tena, 10. Teléfono número 71746. Medicina general. Otorrinolaringología.

- "CLINICA PELEGRIN".—Rodríguez San Pedro, 64,  
 Casa de las Flores (Argüelles).  
 POLICLINICA DE LA AVENIDA. Clínica particular.  
 Servicio permanente. Avenida de Felipe II, núm. 4.  
 POLICLINICA DE URGENCIA. San Bernardo, 58.  
 POLICLINICA DE SOCORRO. Tamayo, 2.

## CASAS DE SOCORRO

- CENTRO.—Navas de Tolosa, 10.  
 BUENAVISTA.—Castelló, 67.  
 CONGRESO.—Santa Isabel, 36. Sucursal, Hermosilla,  
 número 121.  
 CHAMBERI.—Rafael Calvo, 6.—Sucursal, Santa En-  
 gracia, 154.  
 HOSPICIO.—Hermanos Alvarez Quintero, 1.  
 HOSPITAL.—Santa Isabel, 36.—Sucursal, Batalla del  
 Salado, 2.  
 INCLUSA.—Plaza de Tirso de Molina, 1 (Progreso).  
 LATINA.—Carrera de San Francisco, 8.  
 PALACIO.—Plaza de Cristino Martos, 1.—Sucursal,  
 Glorieta del Puente de Segovia.  
 UNIVERSIDAD.—Alberto Aguilera, 20.

## INSTITUCIONES BENEFICAS

- CASA DE CARIDAD DE HUERFANOS SIRVIEN-  
 TES. Plaza de San Francisco, 2.  
 CASA DE MISERICORDIA. Mesón de Paredes, 66.  
 CASA DE MISERICORDIA DE SANTA ISABEL.  
 Hortaleza, 77.

## DISPENSARIOS

- DISPENSARIO AZUA. Segovia, 4. Laboratorio del  
 doctor LA ROSA.  
 DISPENSARIO DE URGENCIA. San Bernardo, 58.

## EVACUATORIOS

Puerta del Sol.—Calle de Goya (entrada).—Plaza de Lavapiés.—Plaza de San Gregorio.—Plaza de Castelar (Cibeles).—Plaza de Barceló.—Plaza Mayor.—Plaza de España.—Parque del Retiro.—Puente de Vallecas.—Paseo de Rosales.—Glorieta de Cuatro Caminos.

## ASILOS

DE HUERFANOS DEL SAGRADO CORAZON DE JESUS. Claudio Coello, 100.

CASA ASILO DE SAN NICOLAS. Para enfermos convalecientes. Avenida del General Sanjurjo, 20.

## SANATORIOS

DE LA CRUZ ROJA. Avenida de la Reina Victoria, 24.  
QUIRURGICO DE SANTA TERESA. Cisne, 19. Director: Doctor Benjamín Sánchez López.

MEDIGO-QUIRURGICO. Francisco Silvela, 40.

SANATORIO QUIRURGICO DE NUESTRA SEÑORA DE GUADALUPE. Calle del Marqués de Urquijo, esquina a Ferraz.

QUIRURGICO DE SANTA AMELIA. Calle de Cartagena, 67.—Horas de visita: Días laborables, tardes de 3 a 5. Festivos, de 3 a 6. En la salida de las visitas se observará rigurosa puntualidad.

## HOSPITALES

CLINICO DE LA FACULTAD DE MEDICINA "SAN CARLOS". Doctor Mata, 2, y Atocha, 108.  
PROVINCIAL. Calle de Santa Isabel, 52.

DEL NIÑO JESUS. Avenida de Menéndez Pelayo, 31.  
DE HOMBRES INCURABLES. Atocha, 91.

DE SAN JOSE Y SANTA ADELA (CRUZ ROJA).  
Avenida de la Reina Victoria.

DE SAN LUIS DE LOS FRANCESES. Claudio Coello, 92.

HOMEOPATICO DE SAN JOSE. Eloy Gonzalo, 3.

DE SAN PEDRO, PARA SACERDOTES. San Bernardo, 101.

DE SAN JUAN DE DIOS, Doctor Esquerdo, 70.

MILITAR. En Carabanchel.

## CEMENTERIOS

CEMENTERIO MUNICIPAL DE NUESTRA SEÑORA DE LA ALMUDENA. Carretera de Vicálvaro.

BRITANICO. Calle del Comandante Fortea.

SACRAMENTAL DE SAN ISIDRO. Camino Alto de San Isidro.

SACRAMENTAL DE SAN LORENZO. Calle de la Verdad.

SANTA CRUZ, SAN JUSTO Y SAN MILLAN. Carrera de San Isidro, 58.

DE SANTA MARIA. Camino Alto de San Isidro.

## CUARTELES

DE LA CASA MILITAR DE S. E. EL GENERALISIMO (antiguo de Alabarderos Reales), San Nicolás, 11.

DE ARTILLERIA. De los Docks. Pacifico.

DEL CONDE DUQUE. Conde Duque, 11.

INFANTERIA NUMERO 1. Paseo de María Cristina.

INFANTERIA NUMEROS 6 Y 31. Calle de Moret.

DEL INFANTE DON JUAN. Calle de Moret.

DE LA GUARDIA CIVIL. Avenida del General Sanjurjo; Toledo, 126; Batalla del Salado, 60; García de Paredes, 4 y 6; Altos del Hipódromo.

DE CARABINEROS. Ancora, 2, y Vallehermosa, 29.

DE ASALTO. Abtao, 20, y glorieta de López de Hoyos.  
DE ZARAGOZA. Plaza de Pontejos, esquina a San Ricardo.

DE ARTILLERIA ANTIAEREA. Pardiñas, 108 y 110.

DE INGENIEROS. Ciudad Universitaria.

DE GUZMAN EL BUENO. Para Guardia civil, y en el que se halla la Dirección General de dicho Cuerpo.

## COLEGIOS

DE ABOGADOS. Marqués de la Ensenada, 8.

DE AGENTES COMERCIALES DE MADRID Y SU PROVINCIA. Atocha, 34.

DE ARQUITECTOS. Cruzada, 4.

DE ESCRIBANOS. General Castaños, 1.

DE HUERFANOS DE LA CARIDAD. Fúcar, 24.

DE MEDICOS. Esparteros, 9.

DE NOTARIOS. Juan de Mena, 9.

DE GESTORES ADMINISTRATIVOS. Huertas, 11.  
Teléfono 21715.

DE ODONTOLOGOS. Fernanflor, 4.

DE PRACTICANTES. Conde de Romanones, 10.

DE PROCURADORES. General Castaños, 2.

DE SECRETARIOS JUDICIALES. General Castaños, número 1.

DE VETERINARIOS. Plaza de Santo Domingo, 12.

DE MEDICOS DE ESPAÑA. Consejo General. Venáquez, 10.

COLEGIO OFICIAL DE SECRETARIOS, INTERVENTORES Y DEPOSITARIOS DE LA PROVINCIA DE MADRID. Mayor, 72.

## DATOS, CASAS Y DIRECCIONES INTERESANTES PARA EL FORASTERO

ABOGACIA y NOTARIA de don Francisco González Torres. Atocha, 87, primero. Teléfono 75077.

ABOGACIA de don Emilio Santa María Luis de Redín. Plaza de Alonso Martínez, 3. Teléfono 40615.

NOTARIA de don Mariano Somalo. Infantas, 26, primero. Teléfono 18538.

PROCURADURIA de don Francisco Coronado y Torres. Luisa Fernanda, 13, primero.

AGENCIA DE PUBLICIDAD.—“ANUNCIATA”. Mayor, 4. Teléfono 25803. Confianza. Seguridad. Eficacia. Delegación especial: Rodríguez San Pedro, 46, bajo derecha.

ARTICULOS DE VIAJE.—Piter. Puerta del Sol, 9. Teléfono 12017.

ARTICULOS HIGIENICOS.—Ortopedia Inglesia. Victoria, 3.

ALMACENES SIMEON.—Plazas del Angel y Santa Ana.

ALMACENES “LA VOZ”. Tejidos en general.—Fuencarral, 91. Teléfono 24314.

BAZAR DE LA UNION.—Puerta del Sol, 1.

APOSITOS, VENDAJES, ORTOPEDIA.—J. González. San Mateo, 20.

BOMBONERIA. La Violeta.—Plaza de Canalejas, 6. Teléfono 25522.

CORBATAS. Láinez.—Tetuán, 16. Tel. 24342.—Cimorra. Príncipe, 22.

GUANTES.—Fábrica a la medida. R. LOBON. Mariana Pineda, 2.

CORSES, FAJAS, SOSTENES.—Modelos de encargo. “PRESA”. Montera, 12.

SOMBREROS.—“BRAVE”. Montera, 8.

VESTIDOS, BLUSAS, FALDAS, VELOS, IMPERMEABLES.—“GALERIAS FUENCARRAL”. Fuencarral, 77.

CORSETERIA FRANCESA (antes “La Jouvence”). Claudio Coello, 3.

CAMISERIA. Facedor.—Mariana Pineda, 6. Teléfono 27771.

MEDIAS. Asensio. Atocha, 56.

CALZADOS “SEGARRA”. Del fabricante al consumidor. Alcalá, 21, y Gran Vía (esquina a Callao).

CALZADOS DE LUJO. Para señora. Casa Vera.—Arnal, 7. Teléfono 26605.



- CONFECCIONES MADRID.—Atocha, 63.  
 CERAMICA ARTISTICA. Casa Talavera.—Isabel la Católica, 2.  
 CINES PATHE BABY.—Tomavistas, películas, revelado, tirajes, etc. Malasaña, 19. Teléfono 46902.  
 COMPAÑIA DENTAL ESPAÑOLA. Palacio residencia de Florestán Aguilar.—Calles de Pelayo y Fernando VI.—GABINETE DE ODONTOLOGIA. Doctor don Augusto Correa Andrade. Andrés Mellado, 12.—LABORATORIO PROTESICO. Moreno Hermanos. Andrés Mellado, 34, 1.º izquierda.  
 DEPORTES-CAZA-PESCA. Armería Arturo.—Hortaleza, 9.  
 ELECTRICIDAD MEDICA. Cirugía. Mobiliario quirúrgico.—Angel Villar. Atocha, 100. Teléfono 71048.  
 FONOGRAFIA EN GENERAL.—Discos, agujas, accesorios, reparaciones, transformaciones. "LUIS". Preciados, 54. Tel. 24353.  
 EL CORTE INGLES. Novedades para caballero y niños.—Preciados, 3.  
 EL TRUST JOYERO.—Puerta del Sol, 11 y 12. Teléfono 14700.  
 HERNIOLOGIA. "VENDAJE VALER".—A. Sobrino. Puerta del Sol, 12, primero derecha. Tel. 14131.  
 IMPRESOS Rodríguez. CREACIONES ELE-ERRE. Avenida de José Antonio, 63. Teléfono 23297.  
 LOTERIAS. La Pajarita, P. del Sol, 6.—DOÑA MANOLITA, avenida de José Antonio.—C. DE PABLO. Puerta del Sol, 8.—Nueva Lotería de CARMEN R. DE VELASCO, Montera, 20.  
 LOTERIA número 65. Espoz y Mina, 11. Su administradora, F. Méndez, remite a provincias.  
 LA CASA DEL FUMADOR.—Preciados, 5. Teléfono 11473.  
 LA COCINA. Utensilios de casa y cocina.—Preciados, 4. Teléfono 14294.  
 LENCERIAS "Moriñigo".—Fuencarral, 95. Tel. 16213.  
 LA VILLA DE PARIS.—Atocha, 57. Novedades.

LIBRERIAS.—San Martín, Puerta del Sol, 6.—Bailly-Bailliére, plaza de Santa Ana, 11.—Librería "Gutenberg", plaza de Santa Ana, 12.—Melchor García, San Bernardo, 18. Teléfono 10239.

LIBRERIA AGRICOLA. Últimas publicaciones agrícolas nacionales y extranjeras. Fernando VI, 2. Teléfono 43613.

LIBRERIA NACIONAL Y EXTRANJERA "PLUTARCO". Papelería, Imprenta. Servicio gratuito de bibliografía. Corresponsales en toda Europa y América. Doña Bárbara de Braganza, 7. Teléfono 34255.

MATERIAL FOTOGRAFICO.—ESPIGA, pasaje Matheu, 3. Teléfono 15141.

MATERIAL TOPOGRAFICO Y DE INGENIERIA. Sucesores de Castañón y Compañía. Ingenieros. Avenida de José Antonio, 20. Teléfono 16046.

MOBILIARIO DE BARES.—Fernández Bravo, Alberto Aguilera, 7. Teléfono 35035.

MAQUINAS DE ESCRIBIR.—VENTA, "LA TECLA DE ORO". Miguel Sánchez Alba. Hortaleza. 54. Teléfono 18713.—ALQUILER, Casa Morell, Hortaleza, número 17.—LIMPIEZA, REPARACIONES, ABONOS D E CONSERVACION. Talleres G. M. G., San Mateo, 19. Teléfono 32007.

MUEBLE FINO Y DE OCASION.—Siempre "Casa Cabezón". Fabricación y restauración de muebles de todas clases y estilos. Precios y condiciones verdaderamente excepcionales. Paseo de las Delicias, 16. Teléfono 73963.

NOTICIAS, ENCARGOS Y SERVICIOS de carácter urgente. "Todo cuánto necesite". Apartado 7.000.

PALOMEQUE. Imágenes. Librería. Objetos religiosos. Arenal, 17.

FAÑERIAS DE ATOCHA.—Atocha, 26.

PLANTAS MEDICINALES.—Ramón. Herbolario de la Salud. Salud, 8. Teléfono 23006.—HERBORISTERIA LLORENTE. Jardines, 18.

SUMINISTROS PARA AUTOMOVILES.—Recambios "MADRID", Alberto Aguilera, 3. Tel. 48118.

- SEDERIAS "FUENCARRAL".—Calle Beneficencia, número 2.
- UNION MUSICAL ESPAÑOLA.—Carrera de San Jerónimo, 24. Tel. 14612. Apartado 177.
- ARTICULOS DE RECLAMO Y PROPAGANDA, ESTAMPERIO Y EDICIONES.—Ramón Gavín Barquillo, 12. Teléfono 15901.
- CONFECCIONES PARA NIÑO "LA MODA".—Viuda de Bienvenido Viñuales, Pez, 32. Tel. 20101.
- FARMACIA DE LA REINA MADRE.—Mayor, 73. Teléfono 10053.
- BAILE DE SOCIEDAD. — Academia "MONRA". Puerta del Sol, 6, segundo. Tel. 27895.
- FOTOGRAFADO "GRAFICO HISPANO". Calle de Galileo, 34. Teléfono 31021.
- FABRICA NACIONAL DE TAPICES.—Director, Liviano Stuyck. Fuenterrabía, 2. Tel. 70430. Horas de visita: de 10 a 12 y de 2 a 3.
- JUNTA ESPAÑOLA DE PÉREGRINACIONES.—Avenida de José Antonio, 34. Tel. 13390.
- PLANTAS, FLORES, CORONAS, ARBOLES FRUTALES.—SPALLA HERMANOS. Casa fundada en 1875. Jardín: López de Hoyos, 31. Tel. 50817. Despacho: Plaza del Rey, 6. Tel. 11301.
- FOTOGRAFIA.—La "FOTOELECTRICA" le hará su mejor retrato. Bodas, kilométricos, carnets. Fuencarral, 8, primero.
- BAULES Y MALETAS.—La CONCEPCION. Fuencarral, 6.
- FACILIDADES Y CREDITOS.—Sociedad Española de Comercio y Crédito, S. A.—Barquillo, 25.
- CREDITO EDITORIAL "HERNANDO". Carretas, 21, entresuelo. Teléfono 18330.
- ANUNCIOS POR PALABRAS. "ANUNCIATA".—Mayor, 4. Teléfono 25803.—Delegación de Distrito Argüelles-Moncloa, Rodríguez San Pedro, 46, bajo, derecha.
- RECLAMOS DE PRENSA y Campañas de Publicidad en cualquier periódico de España. "ANUNCIATA".

Mayor, 4. Teléfono 25803. Delegación: Rodríguez San Pedro, 46, bajo derecha.

**ESCAPARATE DE OPORTUNIDADES.**—Indicación automática y al día de cuantas oportunidades surgen para cesión o adquisición, en la vida y mercado madrileño. Apartado de Correos 7.000.

**DESCANSO Y ORIENTACION DEL FORASTERO.** Ramón Fernández de Sevilla.—Rodríguez San Pedro, 46, bajo derecha.

**"SANTIVERI".**—Productos dietéticos y alimentos de régimen. Plaza Mayor, 24. Teléfono 17318.

**VINOS DE CONSAGRAR Y ESPECIALES.**—Agustín Serrano. Paseo del Prado, 42, tel. 71007, y Sandoval, 4. teléfono 44400.

**SASTRERIA DE DEPORTES.**—Moisés Sancha, Sociedad Anónima. Montero, 14. Teléfono 11877. Arenal, 9. Teléfono 24396.

**PINCAS.**—Palacios, hoteles, casas, terrenos, solares. Compraventa. Reserva absoluta. Desarrollo de la nueva e interesante modalidad de venta de casas por pisos. "La Protectora Urbana". Antonio Mascuala Grande Cuatro de Agosto, 23, 2.º Tel. 2203. Zaragoza. Representación en Madrid: Manuel Coca. Príncipe, 14, principal derecha. Tel. 25914.

**"ANUNCIATA".**—Publicidad práctica. Publicidad eficaz. Publicidad económica. Delegación especial para el distrito Argüelles-Moncloa: Rodríguez San Pedro, número 46, bajo, derecha.

**TELECONTINENTAL.**—Jerónimo de la Quintana, 4. Teléfono 48075. Reparto económico de toda clase de correspondencia.

**COCHES PARA NIÑO.**—"Yust". Avenida de José Antonio, 71. Teléfono 25718.

**MOTOCICLETAS.**—"Cantó". Princesa, 16. Tel. 35868.

**TODO PARA EL ESCRITORIO.**—"KHEDIVE". Multicopistas-Muebles-Dibujo. Cruz, 27. Tel. 17899. Apartado 12095.

**ARTES GRAFICAS MODERNAS.**—MOYA, "Gráfica Exprés". Imprenta-Litografía-Impresos para oficina.

- nas, comercio e industrias. Folletos y catálogos. Pron-  
titud, economía, esmero. Bravo Murillo, 41. Tel. 49043.
- VIDA ECONOMICA DE MADRID.**—Apartado de Co-  
rreos 7.000.—Información y orientación gratuita de  
cuantos artículos de primera necesidad y secundarios,  
así como de ocasión, necesite usted adquirir o ceder  
noble y dignamente. en condiciones ventajosas, para  
el desenvolvimiento de su vida económica, con indica-  
ción de personas, casas y establecimientos recomen-  
dables al efecto. Servicio especial a domicilio. para  
ancianos ,enfermos e impedidos, carentes de servi-  
dumbre.
- FRUTOS SECOS Y PURES.** Casa especializada. Euge-  
nio Vives Coca, Hernán Cortés, 16. Tel. 23104.
- MOSTRADORES** estilo americano y de todos los sis-  
temas, con Cámaras frigoríficas, Saturadoras, Serpen-  
tines, Reductores, etc. León Véchambre. Talleres:  
Palma, 28. Exposición: Velarde, 22. Tel. 10020.
- BISUTERIA.** Una bisutería bien surtida y muy reco-  
mendable al forastero por ser de la confianza del pú-  
blico madrileño. Preciados, 17.
- ZATO.**—Menaje de casa, Cristalería, Vajilla, Gramófo-  
nos, Discos, Fotografía. Avenida de José Antonio, 33.
- LOZA Y CERAMICA ECONOMICA.** Humber Hill-  
man. Fernando el Santo, 24.
- RELOJERIA.**—Fábrica, almacén y talleres de mecánica  
de precisión. J. G. GIROD, S. A. Postar, 25 y 27. Te-  
léfono 18265. Sucursal: Goya, 18. Teléfono 62020.
- PELETERIA VIENESA.**—Carmen, 5. Teléfono 20209.
- ABRICOS.**—DIAZ-REYES, Modelos de París y Viena.  
Avenida de José Antonio, 45 (Gran Vía) Tel. 23736.
- PERFUMERIA "SANTA ROSA DE LIMA".** Prin-  
cesa, 60. Teléfono 32969.
- LANAS Y SUS DERIVADOS. LABORES.**—Precia-  
dos, 40.
- BOLSOS, GUANTES, ARTICULOS DE PIEL.** Ver-  
daderas fantasías propias para regalos. FELISA RA-  
MIREZ, Barquillo, 7. Sucursales: Plaza del Callao, 2  
y Gran Vía, 27.
- AUTOMOVILES.**—COMPRA-VENTA. Accesorios en

- general. LUCAS DEL CASTILLO. Ronda de Atocha, número 18. Teléfono 71263.
- ACUMULADORES ELECTRICOS. BOMBILLAS. ACCESORIOS DE AUTOMOVILES. VICENTE GIMENEZ. Leganitos, 13. Teléfono 12368.
- RECAUCHUTADOS. CASTO GARCIA. Reparación de cámaras y cubiertas. Ronda de Atocha, 8. Teléfono número 75886.
- ARTICULOS PARA PINTURA Y ESCULTURA.—“LA ESPAÑA ARTISTICA”. Viuda de A. Macarrón. Jovellanos . Instalación de Exposiciones. Embalaje de obras de arte.
- ARMAS DE FUEGO nacionales y extranjeras. Efectos de caza, pesca, alpinismo, viaje y sport. CASA URAIN. Plaza del Ángel, 3. Teléfono 10305.
- CRISTALERIAS Y VAJILLAS “YINCAR”. Fábrica Ignacio Zuloaga. García de Paredes, 25 (esquina a Santa Engracia).
- CERRAJERIA ARTISTICA. LUIS BARRERA. Meléndez Valdés, 36. Teléfonos 41833 y 45840.
- LABORATORIO FOTOGRAFICO, FONOGRAFOS, DISCOS, JUGUETERIA. “CASA ZATO”. Peligros, 10. Teléfono 18129.
- INSTALACIONES ELECTRICAS.—Abonos, conservaciones, informes, presupuestos. “LA CENTRAL ELECTRICA”. V. del Valle. Jardines, 7 y 9.
- CERERIA DE SAN ANTON. Hortaleza, 90.
- CERAMICA DE ARTESANIA ESPAÑOLA. — Exposición y venta directa de la fábrica “Zuloaga”. García de Paredes, 25 (esquina a García Morato).
- BAZARES.—LA UNION. Mayor, 1.—X. Espoz y Mina, número 34. Teléfono 18652.
- BOMBONERIAS.—LA FLOR DE LIS. Sol, 11.—LA GUINDA. Fuencarral, 34. Teléfono 26959.
- CORBATAS, GUANTES, PARAGUAS, BASTONES. “RAVE”. Barquillo, 3.
- CRISTALERIA Y VAJILLA. “DONAIRE”. Pez, 4.
- EBANISTERIA Y CARPINTERIA RAPIDAS. Muebles familiares de todas clases lo que se llama eternos y en condiciones ventajosas a base de encargo, y fabri-

- cación en serie de juguetería fina. Especialidad en los soportes para la exhibición de artículos en escaparates. Amaya e Hijos, Estrella, 15. Teléfono 21802.
- CESTERIA Y ARTICULOS DE MIMBRE.** "La Concordia". Casa fundada en 1902. Ferraz, 6, y Ventura Rodríguez, 26. Casa central en Bilbao.
- MARCOS, MOLDURAS, CUADROS, ARTE.** "Saloncito de Arte". Goya, 55. Teléfono 54927.—**CALLES Hortaleza, 41.** Teléfono 23375
- DROGUERIA.** Almacenes para mayor y detall. "RIESGO". Mesonero Romanos, 22.
- ARTICULOS DE LIMPIEZA.** Plumeros. Menaje de casa. Batería de cocina. Perfumería. "Hijos de Manuel Grases". Clavel, 8, e Infantas, 26.
- ARTES GRAFICAS, EDICIONES.** "ESCELICER, SOCIEDAD LIMITADA". Oficinas: Olózaga, 6. Teléfono 51466. Talleres: Canarias, 24. Tefl. 72024.
- REPRESENTACIONES ARTISTICAS.** Orquestas animadoras. Bailarines de español y americano. "CIRCUITOS CRISSA". Avenida de José Antonio, 31.
- MANUFACTURA DE ARTICULOS PARA DEPORTE Y GIMNASIA.** CASA DIEZ. Barceló, 9. Teléfono 47843.
- RADIOTELEFONIA.—AVENIDA RADIO.** Limpieza, reparación y transformación de toda clase de aparatos de radio. Radiogramolas automáticas de las más prestigiosas marcas nacionales y extranjeras. Tocabiscos. Exposición permanente. Entrada libre. Ventas al contado y a plazos. Avenida de José Antonio, 40. Teléfono número 24533.

## CONTRIBUCIÓN SOBRE LA RENTA

| PORCIÓN DE LA RENTA COMPRENDIDA ENTRE |   |           |          | Tipo impositivo. |   |
|---------------------------------------|---|-----------|----------|------------------|---|
| 0                                     | y | 70.000    | pesetas. | 0                | % |
| 70.000,01                             | y | 100.000   | —        | 7,5              | % |
| 100.000,01                            | y | 250.000   | —        | 18               | % |
| 250.000,01                            | y | 500.000   | —        | 25               | % |
| 500.000,01                            | y | 1.000.000 | —        | 30               | % |
| El exceso sobre                       |   | 1.000.000 | —        | 40               | % |

En los casos en que sea de aplicación el recargo de soltería, los tipos de la escala anterior se multiplicarán por el coeficiente 1,3.

Subsiste hasta la formación del Registro de Rentas y Patrimonios, la exacción de esta Contribución sobre la base de signos externos.

## PATENTE NACIONAL DE CIRCULACIÓN DE AUTOMÓVILES DE TURISMO

|  |           |
|--|-----------|
| Por los 5 primeros caballos en total.....    | 100 ptas. |
| Por cada caballo que exceda de 5 hasta 10... | 30 —      |
| Por cada id. id. de 10 hasta 16...           | 40 —      |
| Por cada id. id. de 16 hasta 22...           | 120 —     |
| Por cada id. id. de 22.....                  | 160 —     |

## IMPUESTO POR TIMBRE SOBRE TRANSFERENCIAS

Las órdenes o mandatos de transferencia entre Cuentas corrientes del mismo o distinto titular, llevadas por Esta-

blecimientos de crédito radicantes en territorio español se reintegrarán:

|                                     |                    |          |
|-------------------------------------|--------------------|----------|
| Hasta                               | 1.000 pesetas..... | 0,20 pta |
| De 1.000,01 a                       | 10.000 — .....     | 0,40 —   |
| De 10.000,01 a                      | 25.000 — .....     | 0,90 —   |
| De 25.000,01 a                      | 100.000 — .....    | 1,20 —   |
| De 100.000 pesetas en adelante..... |                    | 2,40 —   |



Cuando en farmacia, Droguerías o Perfumerías no encuentre usted lo que le encargan o necesitan, acuérdesese de la firma ANGELES ESTEVEZ, y recorra a su casa y despachos.

RODRIGUEZ SAN PEDRO, 57. TEL. 35844.

### INSTITUTO FISIATRICO ESPAÑOL

Director: DOCTOR E. JARAMILLO

Consulta diaria de cinco y media a seis y media

Trafalgar, 7.—Teléfono 47774

## CÉDULAS PERSONALES

TARIFA I.<sup>a</sup>—Madrid (capital y pueblos).

| RENTAS DE TRABAJO<br>—<br>Pesetas. | Clase.           | CORRIENTE<br>—<br>Pesetas. | SOLTERIA<br>—<br>Pesetas. |
|------------------------------------|------------------|----------------------------|---------------------------|
| Más de 60.000                      | 1. <sup>a</sup>  | 1.000,—                    | 1.600,—                   |
| 50.001 a 60.000                    | 2. <sup>a</sup>  | 750,—                      | 1.200,—                   |
| 40.001 a 50.000                    | 3. <sup>a</sup>  | 500,—                      | 775,—                     |
| 30.001 a 40.000                    | 4. <sup>a</sup>  | 350,—                      | 525,—                     |
| 20.001 a 30.000                    | 5. <sup>a</sup>  | 187,50                     | 271,88                    |
| 15.001 a 20.000                    | 6. <sup>a</sup>  | 157,50                     | 228,38                    |
| 12.501 a 15.000                    | 7. <sup>a</sup>  | 142,50                     | 199,50                    |
| 10.001 a 12.500                    | 8. <sup>a</sup>  | 90,—                       | 126,—                     |
| 6.501 a 10.000                     | 9. <sup>a</sup>  | 47,25                      | 63,79                     |
| 5.001 a 6.500                      | 10. <sup>a</sup> | 37,50                      | 50,63                     |
| 3.501 a 5.000                      | 11. <sup>a</sup> | 30,—                       | 39,—                      |
| 2.501 a 3.500                      | 12. <sup>a</sup> | 12,50                      | 16,25                     |
| 2.001 a 2.500                      | 13. <sup>a</sup> | 7,50                       | 9,38                      |
| 1.501 a 2.000                      | 14. <sup>a</sup> | 5,50                       | 6,88                      |
| 751 a 1.500                        | 15. <sup>a</sup> | 3,75                       | 4,50                      |
| Hasta 750                          | 16. <sup>a</sup> | 1,50                       | 1,80                      |

Cuando exceda de 60.000 pesetas, tendrá un recargo de 250 ptas. por cada 1.000 ptas. ó fracción; y sobre la cantidad resultante, el de soltería, en su caso.

La cédula especial de cónyuge corresponde sólo a las cuatro primeras clases, y es la quinta parte de la del marido.

TARIFA 2.<sup>a</sup>—Madrid (capital y pueblos).

| CONTRIBUCIONES<br>—<br>Pesetas. | Clase            | CORRIENTE<br>—<br>Peñetas. | SOLTERIA<br>—<br>Pesetas. |
|---------------------------------|------------------|----------------------------|---------------------------|
| Más de 15.000                   | 1. <sup>a</sup>  | 1.000.—                    | 1.600.—                   |
| 10.001 a 15.000                 | 2. <sup>a</sup>  | 900.—                      | 1.440.—                   |
| 7.501 a 10.000                  | 3. <sup>a</sup>  | 600.—                      | 930.—                     |
| 5.001 a 7.500                   | 4. <sup>a</sup>  | 420.—                      | 630.—                     |
| 3.001 a 5.000                   | 5. <sup>a</sup>  | 280.—                      | 406.—                     |
| 2.501 a 3.000                   | 6. <sup>a</sup>  | 175.—                      | 245.—                     |
| 2.001 a 2.500                   | 7. <sup>a</sup>  | 72,75                      | 98,21                     |
| 1.501 a 2.000                   | 8. <sup>a</sup>  | 54,75                      | 73,91                     |
| 1.001 a 1.500                   | 9. <sup>a</sup>  | 41,25                      | 55,60                     |
| 501 a 1.000                     | 10. <sup>a</sup> | 26,25                      | 34,13                     |
| 301 a 500                       | 11. <sup>a</sup> | 12,75                      | 15,94                     |
| 26 a 300                        | 12. <sup>a</sup> | 6,—                        | 7,20                      |
| Hasta 25                        | 13. <sup>a</sup> | 2,25                       | 2,70                      |

Cuando exceda de 15.000 pesetas, tendrá un recargo de 250 ptas. por cada 2.500 ptas. ó fracción; y sobre la cantidad resultante, el de soltería, en su caso.

La cédula especial de cónyuge corresponde sólo a las seis primeras clases, y es la quinta parte de la del marido.

## ARBITRIO SOBRE INQUILINATOS

BASE DE TRIBUTACIÓN.—La suma de todos los alquileres y servicios satisfechos por el contribuyente, dentro del término municipal. Comercios, talleres, etc., con vivienda: en piso, el 50 %, y en planta baja, el 25 %, salvo peritación.

| CUANTÍA DEL ALQUILER |                                    | Tipo %<br>de gravamen. |
|----------------------|------------------------------------|------------------------|
| Desde                | 1.200 pesetas hasta 2.250 pesetas. | 1,—                    |
| Más de               | 2.250 — — 2.500 —                  | 2,—                    |
| —                    | 2.500 — — 2.750 —                  | 3,—                    |
| —                    | 2.750 — — 3.000 —                  | 4,50                   |
| —                    | 3.000 — — 3.250 —                  | 5,50                   |
| —                    | 3.250 — — 3.500 —                  | 6,50                   |
| —                    | 3.500 — — 3.750 —                  | 7,50                   |
| —                    | 3.750 — — 4.000 —                  | 8,50                   |
| —                    | 4.000 — — 4.250 —                  | 9,50                   |
| —                    | 4.250 — — 4.500 —                  | 10,50                  |
| —                    | 4.500 — — 4.750 —                  | 12,—                   |
| —                    | 4.750 — — 5.000 —                  | 14,—                   |
| —                    | 5.000 — — 5.500 —                  | 16,—                   |
| —                    | 5.500 — — 6.000 —                  | 18,—                   |
| —                    | 6.000 — — 7.000 —                  | 20,—                   |
| —                    | 7.000 — — 8.000 —                  | 22,—                   |
| —                    | 8.000 — — 9.000 —                  | 24,—                   |
| —                    | 9.000 — en adelante                | 25,—                   |

A los contribuyentes que por aplicación de alguna bonificación la base sea inferior a 1.200 ptas., el tipo de gravamen será el 1 %.

BONIFICACIONES.—El contribuyente que pague alquileres hasta 9.000 ptas. y justifique tener empadronados y viviendo a sus expensas: 4 ó 5 hijos, el 10 %; 6 ó 7 hijos, el 15 %; 8 ó más hijos, el 20 %.



## CASAS REGIONALES

**CASTILLA LA NUEVA.** Carrera de San Jerónimo, número 32, principal, derecha. Teléfono 14394. Presidente de las cinco provincias confederadas, Madrid, Guadalajara, Cuenca, Ciudad Real y Toledo, don Pedro Rodríguez de Torres.

**CASA DE ARAGON.** Carretas, 6, principal. Presidente, don Vicente Piniés Bayona.

**CASA CHARRA.** Arlabán, 9 y 11, bajo. Tel. 13475. Presidente, D. Luis Deonis López. Secretario, D. Manuel Raimundo Tornero.

**CASA REGIONAL DE GALICIA.** Carrera de San Jerónimo, 21, segundo izquierda. Teléfono 28690. Presidente interino, Don Manuel Arias Rodríguez. Secretario, don Pedro Carreño Cantín.

**CASA DE BURGOS.** Mayor, 1, principal. Tel. 13190. Presidente, vacante. Secretario, don Manuel García Mendoza. Tesorero, don Pedro García Parra.

**CENTRO SEGOVIANO.** Mayor, 1, principal. Teléfono 23190. Presidente, don Valentín Cardul Merino. Secretario, don Florencio Rodríguez Sanz.

**CASA DE ZAMORA.** Mayor, 1, principal. Teléfono 23190. Presidente, don Carlos Parrilla Fernández. Secretario, don Manuel Fernández Serrano.

**CENTRO RIOJANO.** Mayor, 1, principal. Teléfono 23190. Presidente, don Fortunato Ontacho Carcano. Secretario, don Benito Ordán Herrero.

**CASA DE CASTILLA LA VIEJA.** Mayor, 1, principal. Teléfono 23190.

**HOGAR EXTREMEÑO.** Antes, calle del Príncipe, 14. Hoy, desorganizado y desaparecido con propósitos de reorganización. Para proposiciones, consultas e informes provisionales relacionados con la región extremeña, dirigirse a Ramón A. Fernández de Sevilla Palomo. Rodríguez San Pedro, 46, bajo derecha. Horas de visita, de dos a cuatro tarde.

ALBERGUE MANCHEGO. En período de estudio y organización. Provisionalmente, y para todo cuanto se relacione con asuntos y paisanos de "La vasta Llanura" y "Rutas del Quijote", dirigirse al manchego Ramón A. Fernández de Sevilla Palomo. Rodríguez San Pedro, 46, bajo derecha. Horas de visita, de dos a cuatro tarde.

## CASAS DE BAÑOS

BAÑOS DE ORIENTE. Plaza de Isabel II, 1.—Bravo Murillo, 111.—Glorieta de Embajadores.—Ronda de Valencia, 16.—Julián Marín, 1.

## SALONES DE LIMPIABOTAS

Puerta del Sol, 1.—Preciados, 27.—Carranza, 3.—Carrera de San Jerónimo, 16.—Alcalá, 2.—Plaza de Santa Ana, 5.—Taller de GARCIA. Florida, 1.—PALACIO DEL BRILLO. Salud, 19.

## EMBAJADAS Y LEGACIONES

*Alemania*, avenida del Generalísimo, 4; *Argentina*, Esalter, 2; *Bélgica*, Almagro, 42; *Brasil*, Fernando el Santo, 6; *Bulgaria*, General Oraa, 3; *Colombia*, Zurbano, 34; *Cuba*, Juan de Mena, 8; *Chile*, Av. del Generalísimo, 59; *China*, plaza de Salamanca, 2; *Dinamarca*, Fortuny, 34; *Ecuador*, Palace Hotel; *Egipto* Miguel Angel, 23; *Eslovaquia*, Alarcón, 1; *Estados Unidos de América*, Eduardo Dato, 22; *Finlandia*, Almagro, 15; *Francia*, Villalar, 2; *Gran Bretaña*, Fernando el Santo, 16; *Grecia*, María de Molina, 5; *Guatemala*, Monte Esquinza, 16; *Hungría*, avenida del Generalísimo, 49; *Irlanda*, Serrano, 95; *Italia*, Lagasca, 96; *Japón*, Miguel Angel, 27; *Manchucuo*, Lagasca, 95; *Méjico*, Hermanos Bécquer, 3; *Mónaco*, Claudio Coello, 57; *Noruega*, Miguel Angel, 18; *Países*

*Bajos*, plaza de las Salesas, 11; *Paraguay*, Goya, 27; *Perú*, Hermanos Bécquer, 8; *Polonia*, Lista, 16; *Portugal*, Lagasca (esquina a Lista), 18; *Rumanía*, Zurbano, 36; *Salvador*, avenida del Generalísimo, 1; *Santa Sede*, Nuncio, número 13; *Suecia*, Zurbano, 25; *Suiza*, Lagasca, 88; *Turquía*, Monte Esquinza, 48; *Uruguay*, paseo de Martínez Campos, 34; *Venezuela*, Velázquez, 55; *Yugoslavia*, López de Hoyos, 18.

## ESCUELAS ESPECIALES

De Agricultura, Moncloa; de Aguirre, Alcalá, 86; de Arquitectura, Estudios, 1; de Artes y Oficios (Central), Palma, 38; de Artes Gráficas, Libertad, 15; del Hogar y Profesional de la Mujer, avenida del Generalísimo Franco, 72; de Idiomas, cuesta de Santo Domingo, 3; de Ingenieros Agrónomos, Amor de Dios, 2; de Ingenieros de Caminos, Canales y Puertos, Alfonso XII, 3; Central de Ingenieros Industriales, Hipódromo; de Ingenieros de Minas, Ríos Rosas, 3 y 5; de Ingenieros de Montes, Zurbano, 64; de Institutrices, San Mateo, 15; Nacional de Puericultura, Ferraz, 62; Normal de Maestras, Prim, 2; Normal de Maestros, San Bernardo, 80; Superior de Comercio, Víctor Pradera, 1; Superior de Guerra, Marqués de Santa Cruz de Marcenado; Superior del Ejército, Generalísimo, 71; de Pintura, Escultura y Grabado, Alcalá, número 13; de Taquigrafía, Estudios, 1; del Trabajo, Alberto Aguilera, 25; Modelo Municipal, plaza del Dos de Mayo, 2; Pía de San Antonio Abad, Hortaleza, 69; de Veterinaria, Embajadores, 70; de Estado Mayor, Santa Cruz de Marcenado, 9.

Escuelas-Asilos: Garcilaso, 5; Calvo Asensio, 9; Galileo, 1; Doña Blanca de Navarra, 6; Pontejos, 2; Don Juan de Austria, 2, y paseo del Coronel Montesinos, 14.

## PARROQUIAS, IGLESIAS, ERMITAS SANTUARIOS Y ORATORIOS

EL SALVADOR Y SAN NICOLAS. Atocha, 93.

SAN ANDRES. Plaza del Marqués de Comillas, 9.

- NUESTRA SEÑORA DE LAS ANGUSTIAS. Batalla de Brunete, 18.  
 NUESTRA SEÑORA DE LOS ANGELES. Bravo Murillo, 75.  
 SAN ANTONIO DE LA FLORIDA. Plaza de San Antonio de la Florida.  
 SANTA BARBARA. General Castaños, 2.  
 NUESTRA SEÑORA DEL BUEN CONSEJO. Nuncio, 14.  
 NUESTRA SEÑORA DEL CARMEN y SAN LUIS. Carmen, 10.  
 NUESTRA SEÑORA DE COVADONGA. plaza del Cristo de Velázquez.  
 LA CONCEPCION. Goya, 32.  
 SANTA CRUZ. Atocha, 4.  
 NUESTRA SEÑORA DE LOS DOLORES. San Bernardo, 97 (Convento de la Esperanza).  
 SAN GINES. Arenal, 13.  
 SAN ILDEFONSO. Plaza de San Ildefonso, 4.  
 SAN JERONIMO. Moreto, 4.  
 SAN JOSE. Alcalá, 45.  
 SANTOS JUSTO Y PÁSTOR. Palma, 28.  
 SAN LORENZO. Travesía de San Lorenzo, 2.  
 SAN MARCOS. San Leonardo, 10.  
 SANTA MARIA LA REAL DE LA ALMUDENA. Sacramento, 7.  
 SAN MARTIN. San Roque, 11.  
 SAN MIGUEL ARCÁNGEL. General Ricardos, 15.  
 SAN MILLAN y SAN CAYETANO. plaza de Cabestros.  
 SAN PEDRO EL REAL (vulgo LA PALOMA). Plaza de la Paloma, 19.  
 NUESTRA SEÑORA DEL PILAR. Conde de Peñalver, 65.  
 EL PURISIMO CORAZON DE MARIA. Embajadores, 101.  
 SAN RAMON. Puente de Vallecas.  
 SAN SEBASTIAN. Huestas, 2.  
 SANTA TERESA y SANTA ISABEL. Martínez Campos, 18.

- SANTIAGO. Plaza de Santiago, 23.  
 SANTA CRISTINA, Plaza del Angel (en la carretera de Extremadura).  
 EL DULCE NOMBRE DE MARIA. Puente de Vallé-  
 cas (barrio de Doña Carlota).  
 SAGRADO CORAZON DE JESUS. López de Hoyos,  
 número 75.  
 SANTO CRISTO DE LA VICTORIA. Guzmán el  
 Bueno, 30.  
 SAN AGUSTIN. Serrano, 119.  
 EL ESPIRITU SANTO. (Ventas.) Carretera de Aragón,  
 número 36.  
 NUESTRA SEÑORA DE LA PAZ. Gutenberg, 18.  
 BEATA MARIA ANA DE JESUS. José Miguel Gor-  
 doa, 2 (paseo de las Delicias).  
 SAN FRANCISCO JAVIER. La Ventilla (Tetuán de  
 las Victorias).  
 NUESTRA SEÑORA DE LA ASUNCION. Colonia  
 U. E. Madrileña (Ciudad Lineal).  
 CORPUS CHRISTI. Víctor Pradera, 67.  
 SANTA MARIA LA MAYOR. Villaamil, 18.  
 SANTA MARIA DE LA CABEZA. Moreno Nieto, 1.

### INSTITUCIONES VARIAS

- JUNTA NACIONAL DE PEREGRINACIONES.  
 Avenida de José Antonio. Teléfono 13390.  
 ASOCIACION PARA LA ENSEÑANZA DE LA  
 MUJER. Fundada por don Fernando de Castro. San  
 Mateo, 15.  
 SAN ANDRES DE LOS FLAMENCOS. Antigua igle-  
 sia y hospedería. Fundación benéfica de don Carlos de  
 Amberes.  
 CASA SOCIAL CATOLICA. Plaza del Marqués de  
 Comillas.  
 ASOCIACION DE CAZADORES Y PESCADORES.  
 Fundada en junio de 1868. Bolsa, 6, segundo, derecha.  
 Horas de visita, de cuatro tarde a diez noche.  
 LA CONFIANZA. Sociedad de Sastres de España. Ma-  
 riana de Pineda, 4, principal, derecha.

## BANCOS

- DE ESPAÑA. Alcalá, 74.  
HISPANO-AMERICANO. Plaza de Canalejas, 1. Teléfonos 24668 y 14198.  
CREDIT LYONNAIS. Alcalá, 8, y carrera de San Jerónimo, 7.  
INTERNACIONAL BANKING CORPORATION OF NEW YORK. Carrera de San Jerónimo, 20.  
BANCO GERMANICO. Carrera de San Jerónimo, 26.  
BANCO EXTERIOR DE ESPAÑA.—Carrera de San Jerónimo, 25.  
BANCO DE CREDITO INDUSTRIAL.—Carrera de San Jerónimo, 34.  
BANCO ALEMÁN TRANSATLANTICO. Paseo del Prado, 16.  
BANCA NAZIONALE DEL LABORO ROMA. Alcalá 62. Teléfonos 24658 y 24659.  
BANCO CENTRAL. Alcalá, 51. Teléfono 11040.  
BANCO HISPANO DE EDIFICACION. A. J. A., 16. Teléfono 11270.  
Banco Mercantil e Industrial. Gran Vía, 12. Tel. 71816.  
BANCO RURAL, S. A. Zorrilla, 7. Teléfono 20707.  
BANCO SAINZ. Alcalá, 12.  
BANCO ESPAÑOL DE CREDITO. Alcalá, 14.  
BANCO VITALICIO DE ESPAÑA. Alcalá, 23 y 25.  
BANCO DE BILBAO. Alcalá, 16.  
BANCO DE VIZCAYA. Alcalá, 45.  
BANCO URQUIJO. Alcalá, 49.  
BANCO CENTRAL (Río de la Plata). Alcalá, 51.  
BANCO HIPOTECARIO DE ESPAÑA. Avenida de Calvo Sotelo, 12.  
BANCO DE CREDITO LOCAL DE ESPAÑA. Paseo del Prado, 4.  
BANCO GENERAL DE ADMINISTRACION. Alcalá, 31.  
BANCO ZARAGOZANO. Alcalá, 10.  
AGRICOLA COMERCIAL. San Mateo, 26.  
DE AHORRO Y CONSTRUCCION. Juan Bravo, 81.

- DE ARAGON. Gran Vía, 14.  
 ARAGONES DE SEGUROS Y CREDITO. Los Ma-  
 drazo, 26.  
 DE CATALUÑA. Avenida de José Antonio, 19.  
 COOPERATIVO DE COMERCIO E INDUSTRIA  
 Nicolás María Rivero, 4.  
 NACIONAL PENINSULAR AMERICANO. Gran  
 Vía, 15.  
 EXTERIOR DE ESPAÑA. Gran Vía, 9.  
 POPULAR DE LEON XIII. Paseo del Prado, 5.  
 DE LOS PREVISORES DEL PORVENIR. Gran Vía  
 número 3.

### AGENCIAS DE TRANSPORTES

- TRANSPORTES INTERNACIONALES. — Gustavo  
 Guggenbuhe. Agencia de Aduanas y Seguros. Avenida  
 de José Antonio, 27.  
 EXPRESO AMERICA EUROPA.—Agencia CALVEL.  
 Casa Central: Manso, 18. Teléfono 36302.—SUCUR-  
 SALES en Madrid-Gijón-Coruña-Buenos Aires-Ha-  
 bana y Nueva York. Domicilio de Madrid: Martín de  
 los Heros, 86.  
 TRANSPORTES ESPAÑA.—General Martínez Cam-  
 pos, 15. Madrid. Teléfono 30905.—SUCURSALES  
 Barcelona-Bilbao-Burgos-Córdoba-Gijón-Igualada-Le-  
 rida-Oviedo-Palma de Mallorca-Pamplona-San Sebas-  
 tián - Santander - Sevilla-Valencia-Valladolid -Vitoria-  
 Zaragoza y todas las poblaciones intermedias.  
 EL SOL. — Transportes-encargos-servicio a domicilio.  
 Lope de Vega, 4. Teléfono 11512. Servicio diario por  
 camiones, con las siguientes Casas establecidas y com-  
 binadas: Murcia-Alicante-Cartagena-Lorca-Valencia y  
 Albacete.  
 GARCIA-MARTI.—Transportes y Recaderias. Servicio  
 diario con Barcelona, Valencia y Zaragoza y sus mul-  
 tiples servicios combinados. San Eugenio, 4. Teléfo-  
 no 77903.

## RECADERÍAS

- MADRID-ZARAGOZA.—Jesús Salueña. Madrid: Huertas, 61.—Zaragoza: Temple, 5.
- MADRID - DON BENITO - BADAJOZ. — Empresa "OCAÑA". Ronda de Valencia, 23. Teléfono 71300 (frente al Metro Embajadores).
- MADRID-ARANJUEZ.—Paseo de las Delicias, 1, y Méndez Alvaro, 2 (vinos y comidas).
- MADRID-ALBACETE-MURCIA y pueblos intermedios.—Miñano. Méndez Alvaro, 6. Teléfono 73584.
- MADRID - VILLANUEVA DE LA SERENA - DON BENITO-BADAJOZ.—Pedro Paredes y Compañía. Santa Isabel, 27. Teléfono 71126.
- MADRID-SONSECA-YEBENES.—Mayoral: Jesús y María, 21.
- A TOLEDO. Juan Díaz. Luis Vélez de Guevara, 18, tienda.

## CONVENTOS

- MONJAS TRINITARIAS. Lope de Vega, 18 y 20.
- BENEDICTINAS DE SAN PLACIDO. San Roque, números 9 y 11 (hoy, provisional parroquia de San Martín).
- MONJAS BERNARDAS DEL SACRAMENTO. Sacramento, 9.
- CASA DE MISERICORDIA DE SANTA ISABEL. Hortaleza, 77.
- SAN ANTON. Escuelas Pías, de Escolapios. Donde se educan unos 1.500 niños.
- DE LAS DESCALZAS. Plaza de las Descalzas.
- DE LA BUENA DICHA. Silva, 25. Padres Mercedarios. Aquí existe el sepulcro del fundador, marqués de Hinojosa, y otro mural del padre Villoslada, benedictino. También aquí existe la Congregación de Caballeros de la Buena Dicha, dedicados a la limosna de pobres. En este lugar existía la antigua capilla ca la Buena Dicha, sobre la que se construyó esta Iglesia y Casa Conventual.

## CASAS DE COMPRAVENTA

- ONESIMO SALVADOR AGUIRRE. Reyes, 6.  
REYES, 19.  
LA MERCANTIL. Reyes, 8.  
MALASAÑA, 12, y Ruiz, 17.  
ECHEGARAY, 5. Teléfono 20424.  
AMOR DE DIOS, 5.  
AGAPITO ALONSO. Reyes, 71.  
ROPAS Y ALHAJAS DE OCASION. Corredera Alta.  
número 8.  
CASA LAZARO. Corredera Alta, 18.  
PEZ, 6.  
Pez. 36.  
Corredera Baja, 12.  
CASA JIMENEZ. Preciados, 56. Aparatos Fotográficos  
y mantones de Manila.  
VEGUILLAS. Infantas, 24. Instrumental de precisión,  
óptica y fotografía.  
PELAYO, 5.  
ORODEA. Desengaño, 24.  
GARRIDO. Desengaño, 12, y Barco, 1.  
LA VILLA DE HORCHE. Alhajas y ropas. Magdale-  
na 40. Teléfono 71747.  
MANUEL SOMACARRERA. Alhajas, ropas, máquinas  
de coser y escribir; papeletas del Monte. Fernando el  
Católico, 3. Teléfono 46947.  
GERARDO MONJE. Pacífico, 27.  
BLAZQUEZ. Muebles y objetos. Niquelado, plateado,  
bronceado, dorado, barnizado, cobreado y oxidado de  
pequeños objetos. Guzmán el Bueno, 35.  
GRAVINA, 7 y Pelayo, 31.  
CORREDERA BAJA, 12.  
COMPRAVENTA MERCANTIL. Atocha, 66.  
BENITO DEL RIO. Almoneda permanente. Espíritu  
Santo, 24. Teléfono 16066.  
LEGANITOS, 8.

## SERVICIO ESPECIAL DE ORIENTACION

SI TIENE USTED NECESIDAD O INTENCION DE VISITAR MADRID O SI EN DICHA CIUDAD NECESITA USTED ORIENTARSE PARA LA RAPIDA SOLUCION DE CUALQUIER ASUNTO. O BIEN PRECISA LOS SERVICIOS DE UN GUIA OFICIAL DE ABSOLUTA CONFIANZA Y EXPERIENCIA PROPIA, CON UNA ORGANIZACION MODERNA Y ADECUADA PARA SU MAS FIEL, PRONTA Y ESICAZ ORIENTACION Y RESOLUCION, NECESITARA USTED Y DEBERA UTILIZAR LOS SERVICIOS DE

*Ramón Fernández de Sevilla.*

CON EL MAYOR AGRADO Y RESPETO,  
A SUS ORDÈNES.

Su casa: Rodríguez San Pedro, 46, bajo derecha.

---

Abreviaturía Eclesiástica.—Academias oficiales.—Academias de enseñanza.—Administraciones.—Administración Diocesana.—Administración de Hacienda de la provincia.

Administración principal de Arbitrios municipales.—Antigüedades.—Asilos.—Archivos.—Arbitrios municipales.—Ateneo Científico, Literario y Artístico.—Atracciones.—Auxilio Social.—Audiencia territorial.—Audiencia provincial.—Automóviles.—Autobuses.—Avenidas.—Ayuntamiento Constitucional.

Bancos.—Baños.—Bares.—Beneficencia.—Bibliotecas.—Bodegas.—Bolsa de Madrid.—Bomberos.

Callejero-Guía de Madrid.—Calles variadas de nombre.—Callejero del Madrid antiguo.—Callejero del Madrid cañizo.—Cablegramas.—Cafés.—Cafés-conciertos y variedades.—Caja de Ahorros del Monte de Piedad.—Caja General de Depósitos.—Caja Postal de Ahorros.—Caja de Reclutamiento de Madrid y su provincia.—Casas Consistoriales.—Casas regionales.—Casas solariegas.—Casa de la Moneda.—Casa de Maternidad.—Casas de Socorro.—Casas de comidas.—Callejones.—Cámaras oficiales.—Cámara Oficial de la Industria.—Cámara Oficial de Comercio.—Cámara Oficial de la Propiedad Urbana.—Canal de Lozoya o de Isabel II.—Capitanía General.—Cárceles.—Carros de mano.—Carros de mudanzas.—Carruajes de plaza.—Coches de línea.—Coches de turismo y viaje.—Coches de punto.—Casinos.—Centro de Exposición e Información Permanente de la Construcción.—Cédulas personales.—Centros.—Cementerios.—Central Nacional Sindicalista.—Circos.—Círculos.—Cinematógrafos.—Colegios.—Colegios profesionales.—Colegios-Academias.—Colegio de Abogados.—Colegio de Agentes Comerciales.—Colegio de Agentes de Cambio y Bolsa.—Colegio de Corredores de Comercio.—Colegio de Farmacéuticos.—Colegio de Notarios.—Colegio de Practicantes de Medicina.—Colegio de Matronas.—Colegio de Procuradores.—Colegio de Veterinarios.—Consejo Forestal del Estado.—Conservatorio Nacional de Música y Declamación.—Consulados.—Comandancias.—Comandancia General de Artillería.—Comandancia General de Ingenieros.—Continental.—Conventos.—Colmados.—Comisarías.—Compañías de Navegación.—Compa-

ñías de Seguros.—Correos.—Cuarteles.—Cuestas.—Costamillas.—Cuerpo de Seguridad.—Cuerpo de la Guardia Civil.

### Chocolaterías.

Delegación de Hacienda.—Deportes.—Delegación de Capellanías.—Depósito Central de Planos e Instrumentos. Depósito Judicial.—Depósitos de Aguas.—Deuda pública del Estado.—Desinfección.—Diputación Provincial.—Ditura, Administración local, Beneficencia, Correos y Telecomunicación, de la Deuda pública, de la Fiscalía Superior de la Vivienda, Guardia civil, Marruecos y Colonias, Correcciones generales de Asuntos administrativos, Arquitectónica y Tratados, Prensa, Propaganda, Regiones Devastadas, Sanidad, Seguridad, Turismo.

Educación y Descanso.—Efectos Timbrados.—Electricidad: Centrales y Compañías.—Embajadas y Legaciones. Escudos heráldicos y medallones murales.—Escuelas especiales.—Escuelas de enseñanza.—Escuelas de Artes y Oficios.—Escuelas oficiales.—Escuelas superiores.—Especialistas.—Estadística.—Estaciones.—Estancos.—Estatuas.

F. E. T. y de las J. O. N. S.—Organizaciones Juveniles.—Sección Femenina.—Fábrica Nacional de Tabacos. Fábrica Nacional de Tapices.—Fábrica Nacional del Timbre.—Facultades universitarias.—Feria del Libro.—Ferrocarriles.—Ficha Azul.—Fiel Contraste.—Fiel Contraste de Oro y Plata.—Fuentes monumentales.—Fuentes públicas. Fiscalía de Tasas.—Freidurías.

Gas, Alumbrado y Calefacción.—Giro Postal.—Gobierno civil.—Gobierno militar.—Glorietas.—Grupos escolares. Guardia municipal.—Guardia civil.—Gran comercio madrileño.

Hidrografía de Madrid.—Ríos y arroyos.—Higiene.—Hospicio.—Hoteles.—Hosterías.—Hospedajes.—Hospitales.

Iglesias.—Inspecciones.—Inspección de Carruajes.—Inspección municipal de Sanidad.—Inspección de Higiene y Sanidad Pecuarias.—Institutos.—Instituto-Escuela.—Institutos de Segunda Enseñanza.—Instituto Nacional de Sanidad.—Instituto Geográfico y Catastral.—Interpretación de Lenguas.

Jardines.—Jardines de la Infancia.—Juzgados de Primera Instancia e Instrucción.—Juzgados municipales.—Juzgados de guardia.—Quioscos.

Lápidas conmemorativas.—Laboratorios oficiales.—Laboratorios particulares.—Legaciones.—Licencias de armas, caza y pesca.—Líneas aéreas.—Loterías.

Mataderos.—Mercados.—Merenderos.—Mesones.—Ministerios.—Monumentos.—Monte de Piedad y Caja de Ahorros.—Museos.—Metropolitano.

Natación.—Obispado.—Obras Públicas.—Observatorio Astronómico.—Observatorio Meteorológico.—Oficina de Colocación.—Oratorios.—Ordinarios.

Palacios.—Parroquias.—Pasajes.—Pasadizos.—Papel sellado.—Parques.—Parques militares.—Parterres.—Pasos.—Plazas.—Plazas de Toros.—Pensiones.—Pensiones civiles.—Periódicos.—Publicaciones.—Pesas y Medidas.—Posadas.—Puentes.—Piscinas.—Playa de Madrid.—Prensa y Propaganda.—Presidencia del Consejo.—Prisiones.—Prisión Celular.—Prisiones Militares.—Presidencia del Consejo de Estado.—Presidencia del Consejo de Economía.

Quintas.

Radioemisoras.—Recaudación de Contribuciones.—Reclamaciones por pérdidas.—Registro Civil.—Registro Central de Penados.—Registro de la Propiedad.—Registro de Últimas Voluntades.—Registro General de la Propiedad

Intelectual.—Registro Mercantil de la Provincia.—Restaurantes.

Salas de fiestas.—Salones de té.—Salvoconductos.—Servicio Central de Señales Marítimas.—Servicios de Incendios.—Subsidio.—Sanatorios.—Seminario.—Surtidores de gasolina.

Tabernas.—Tascas.—Teatros.—Teléfonos.—Teléfonos del Estado.—Telégrafos.—Tenencias de Alcaldía.—Timbre.—Tranvías.—Travesías.—Traslado de enfermos.—Tribunales Superiores.—Tribunal Nacional de Responsabilidades Políticas.

Universidad Central.

Velódromos.—Vida económica de Madrid.

Zonas de Reclutamiento.

---

Si ha pasado usted por el **TRANCE**  
de perder su **DOCUMENTACION**,  
evite nuevamente los trastornos y  
desagradables consecuencias some-  
tiéndose a los servicios de una  
**FOTO-COPIA**

**I N F O R M E S :**

**RAMON FERNANDEZ DE SEVILLA**

**Rodríguez San Pedro, 46, bajo, derecha**

**M A D R I D**

---

## VIAS PUBLICAS DE MADRID

INDICACION.—Para mayor facilidad y comprensión del lector, acompañamos al nombre de cada calle, en todas aquellas que nos ha sido posible, el número correspondiente a la entrada y salida de las mismas.—*Convenc saber*: Que la numeración de las calles principia por el sitio más próximo a la Puerta del Sol, estando los números pares a la derecha y los impares a la izquierda. En las plazas la numeración es correlativa. Por tanto, para llegar desde cualquier sitio a la Puerta del Sol basta con ir buscando el número 1 de cada calle, y siguiendo esta norma nadie podrá desorientarse.

DISTRICTOS: Centro, 1.—Hospicio, 2.—Chamberí, 3.—Buenavista, 4.—Congreso, 5.—Hospital, 6.—Inclusa, 7.—Latina, 8.—Palacio, 9.—Universidad, 10.

| CALLES                    | ENTRADA                 | SALIDA                   | Dis. | Parroquia.                                    |
|---------------------------|-------------------------|--------------------------|------|---|
| A (particular)            | Av. Reina Victoria..... | Al campo.....            | 10   | Angeles.                                      |
| A (pequeña)               | Balbina Valverde.....   | Al canalillo.....        | 10   | Angeles.                                      |
| A. B.                     | Elipa .....             | Al campo.....            | 5    | Covadonga.                                    |
| Abada (1 a 15 y 2 a 14).  | Pl. del Carmen, 2.....  | Gran Vía J. Antonio..... | 1    | S. Luis.                                      |
| — (17 y 16 al final)..... | —                       | —                        | 1    | S. Martín.                                    |
| Abades .....              | Mesón Paredes, 32.....  | Embajadores, 17.....     | 7    | S. Millán.                                    |
| Abadía .....              | Panamá .....            | Barriero .....           | 6    | S. Ramón.                                     |
| Abanico .....             | Orense .....            | Al campo .....           | 3    | Angeles.                                      |
| Abel .....                | Olite .....             | Dr. F. Rubio (av.).....  | 10   | Angeles.                                      |
| Abroñigal (arroyo).....   | Térn. Chamartín.....    | Río Manzanares.....      | 4,   | 5, 6 y 7 Pilar.                               |
|                           |                         |                          |      | Covadonga ;<br>Vicálvaro, San<br>Román, A. B. |
|                           |                         |                          |      | S. Ramón                                      |
|                           |                         |                          |      | 7 Pmo. Corazón.                               |
|                           |                         |                          |      | 5 S. L. Ontmo                                 |

|                             |  |                                     |    |
|-----------------------------|--|-------------------------------------|----|
| Acacias (Paseo de las)..... | Embajadores, 70                        | Glorieta Pirámides.....             | 5  |
| Academia.....               | Alarcón.....                           | Alfonso XII, 32.....                | 7  |
| Aceteros.....               | Bravo Murillo, 64.....                 | Al campo.....                       | 5  |
| — (camino).....             | Blasco de Garay.....                   | Av. Reina Victoria.....             | 10 |
| Acueducto.....              | Beire.....                             | Dr. F. Rubio (av.).....             | 10 |
| — (camino).....             | Noviciado, 10.....                     | Alberto Aguilera, 3.....            | 10 |
| Adela Balboa.....           | Col. In. M. <sup>a</sup> Teresa.....   | Al campo.....                       | 4  |
| Adelfas.....                | Dr. Feder. <sup>o</sup> Rubio.....     | Almansa.....                        | 10 |
| Adrián Pulido.....          | Valderribas.....                       | Conde Cartagena.....                | 5  |
| Aduana.....                 | G. a M. Rubiales.....                  | Rodón.....                          | 10 |
| Aduana Vieja (plaza).....   | Montera, 18.....                       | Peligros, 1.....                    | 1  |
| Aguamiel.....               | Atocha, 15.....                        | Bolsa, 1.....                       | 1  |
| Aguas.....                  | Final y derecha de López de Hoyos..... | Don Pedro, 3.....                   | 4  |
| Aguila.....                 | Tabernillas, 10.....                   | Cuesta Descargas.....               | 8  |
| Aguirre.....                | Mediodía Grande.....                   | O'Donnell, 1.....                   | 5  |
| Agustina de Aragón.....     | Alcalá, 86.....                        | Francisco Silvela.....              | 4  |
| Agustín Durán.....          | Alcántara, 54.....                     | Camino Canillas.....                | 4  |
| Agustín Querol.....         | Ferrer del Río.....                    | Andrés Torrejón.....                | 5  |
| Agustín Rodríguez.....      | Julían Gayarre.....                    | Ts. C. <sup>a</sup> S. Lorenzo..... | 7  |
| Agustín Rojas.....          | Salaberry.....                         | Fernández de Oviedo.....            | 4  |
| Agustín Villamata.....      | Martín Martínez.....                   | Luis Mitjás.....                    | 5  |
| Aizgorri.....               | Catalina Suárez.....                   | C. <sup>a</sup> alto Vicálvaro..... | 5  |
| Alameda.....                | Condes Torreánaz.....                  | Atocha, 15 <sup>1</sup> .....       | 5  |
| Alamillo.....               | Plateria Martínez.....                 | Alamillo (plaza).....               | 5  |
| — (callejón).....           | Cost. <sup>a</sup> San Andrés.....     | Magallanes.....                     | 8  |
| — (plaza).....              | Bravo Murillo, 25.....                 | Morería.....                        | 10 |
| Alamo.....                  | Alamillo.....                          | Reyes, 12.....                      | 8  |
| Alava.....                  | Antonio Grilo, 22.....                 | Méndez Alvaro.....                  | 0  |
|                             | Paseo Delicias, 9.....                 |                                     | 6  |

| CALLES                    | ENTRADA                  | SALIDA                   | Dis. | Parroquia.    |
|---------------------------|--------------------------|--------------------------|------|---------------|
| Alava (pasaaje).....      | Pilar de Zaragoza.....   | Al campo.....            | 4    | Pilar.        |
| Albacete.....             | Paseo las Delicias.....  | Empecinado.....          | 6    | Angustias.    |
| Alberto Aguilera.....     | San Bernardo (glorieta). | Princesa.....            | 10   | S. Marcos.    |
| — (1 a 5).....            | —                        | —                        | 10   | S. Justo.     |
| — (pares).....            | —                        | —                        | 10   | Dolores.      |
| Alberto Bosch.....        | Ruiz de Alarcón.....     | Alfonso XII.....         | 5    | S. Jerónimo.  |
| Albéniz.....              | Paseo Extremadura.....   | Almir. Recaséns.....     | 9    | Santa María.  |
| Alburquerque.....         | Fuencarral, 130.....     | Garcilaso, 3.....        | 3    | Sta. Teresa.  |
| Alcalá (1 a 19 y 2 a 18). | Puerta del Sol, 15.....  | Ventas Espíritu Santo... | 1    | Carmen.       |
| — (21 a 25).....          | —                        | —                        | 2    | Carmen.       |
| — (27 a 49).....          | —                        | —                        | 2    | San José.     |
| — (51 a 67).....          | —                        | —                        | 4    | San José.     |
| — (69 a 111).....         | —                        | —                        | 4    | S. Jerónimo.  |
| — (113 a 129).....        | —                        | —                        | 4    | Concepción.   |
| — (131 a Zugasti).....    | —                        | —                        | 4    | Pilar.        |
| — (Zugasti a fin).....    | —                        | —                        | 4    | Covadonga.    |
| — (20 a 24).....          | —                        | —                        | 5    | Carmen.       |
| — (26 a 54).....          | —                        | —                        | 5    | San José.     |
| — (56 a 110).....         | —                        | —                        | 5    | S. Jerónimo.  |
| — (112 a F. González).    | —                        | —                        | 5    | Pilar.        |
| — (final, pares).....     | —                        | —                        | 5    | Covadonga.    |
| Alcalá Galiano.....       | Monte Esquinza, 6.....   | Av. Gen. Franco, 3.....  | 4    | Sta. Bárbara. |
| Alcalde S. de Baranda.    | Menéndez Pelayo.....     | Doctor Esquerdo.....     | 5    | Covadonga.    |
| Alcántara.....            | Alcalá.....              | Francisco Silvela.....   | 4    | Pilar.        |
| Alcázar.....              | Glorieta Pirámides.....  | Paseo Melancólicas.....  | 4    | San Pedro.    |
| Alejandro Rodríguez.      | Dr. Federico Rubio.....  | Al campo.....            | 10   | Angustias.    |
| Alejandro Saint-Aubín.    | Guillermo Osma.....      | Paseo de la Chopera..... | 7    | Angustias.    |
| Alenza.....               | Ríos Rosas.....          | R. F. Villaverde.....    | 3    | Angeles.      |

|                             |                                      |                           |                 |
|-----------------------------|--------------------------------------|---------------------------|-----------------|
| Alcalde S. de Baranda.....  | Méndez Pelayo.....                   | Doctor Esquedo.....       | 5 Covadonga.    |
| Alcántara.....              | Alcalá.....                          | Francisco Silvela.....    | 4 Pilar.        |
| Alejo.....                  | Alvarado.....                        | Paseo Melancólico.....    | 4 San Pedro.    |
| Alejandro Rodríguez.....    | Dr. Federico Iribio.....             | Al campo.....             | 9 Angeles.      |
| Alejandro Saint-Aubin.....  | Guillermo Osma.....                  | Paseo de la Chopera.....  | 7 Augustinas.   |
| Alenza.....                 | Ríos Rosas.....                      | R. F. Villaverde.....     | 3 Angeles.      |
| Alfar.....                  | Antonio López.....                   | Al campo.....             | 7 San Miguel.   |
| — (plaza).....              | Entre Alfar y Ribera Manzanares..... | .....                     | 7 San Miguel.   |
| Alfárez España.....         | En el campo.....                     | Cnte. Fontanes.....       | 8 San Miguel.   |
| Alvarez de Navia Vid.a..... | (En la Colonia de Inge nieros.)      | .....                     | 9 Santa María.  |
| Alfonso Cea.....            | Paseo Extremadura.....               | Almte. Recaséns.....      | 7 San Miguel.   |
| Alfonso Olivares.....       | Matilde Gayo.....                    | San Julián.....           | 4 Pilar.        |
| Alfonso Rodríguez San-      | Manuel de Palacio.....               | Al campo.....             | 8 San Andrés.   |
| tamaría.....                | Costanilla S. Andrés, 8.             | Alamillo (plaza).....     | 3 Sta. Teresa.  |
| Alfonso VI.....             | Eduardo Dato, II.....                | Méndez Núñez.....         | 5 S. Jerónimo.  |
| Alfonso X.....              | Alcalá.....                          | Paseo María Cristina..... | 5 S. Jerónimo.  |
| Alfonso XI.....             | Plaza Independencia.....             | Ciudad Jardín.....        | 4 Pilar.        |
| Alfonso XII.....            | López de Hoyos.....                  | Límite Chamartin.....     | 3 Angeles.      |
| Alfonso XIII.....           | Paseo del Hipódromo.....             | F. Victoria (p.) 49.....  | 8 San Andrés.   |
| Alfredo Calderón.....       | Cuesta Descargas.....                | Augusto Figueroa, 38..... | 2 San José.     |
| Algeciras.....              | San Marcos, 39.....                  | Empeinado.....            | 6 Angustias.    |
| Alhambra (pasaje).....      | Paseo las Delicias.....              | Glorieta Rubén Darío..... | 3 Sta. Teresa.  |
| Alicante.....               | Plaza Alonso Martínez.....           | —                         | 4 Sta. Bárbara. |
| Almagro.....                | —                                    | —                         | 4 Sta. Teresa.  |
| — (2 a Jenner).....         | —                                    | —                         | 10 Angeles.     |
| — (restantes).....          | Bravo Murillo, 73.....               | Al campo.....             | 7 San Miguel.   |
| Almansa.....                | Antonio López.....                   | Al campo.....             | 8 San Andrés.   |
| Almendrales (camino).....   | Cava Baja, 14.....                   | Plaza Humilladero.....    | 8 San Andrés.   |
| Almendo.....                | Nuncio, II.....                      | Almendo, 2.....           | 5 Covadonga.    |
| — (travesía).....           | Alcalá, 184.....                     | Pedro Heredia.....        | 4 Sta. Bárbara. |
| Almería.....                | Barquillo, 16.....                   | Av. Calvo Sotelo, 21..... | 4 San José.     |
| Almirante.....              | —                                    | —                         |                 |

| CALLES                       | ENTRADA  | SALIDA                       | Dis. | Parroquia.     |
|------------------------------|--|------------------------------|------|----------------|
| Amirante Recaséns.....       | Albéniz .....  | Alfonso Cea.....             | 9    | Santa María,   |
| Almudena .....               | Mayor, 90.....                                       | Bailén, 23.....              | 9    | La Almudena,   |
| Alonso del Barco.....        | S.ª Cat.ª A. (rda.), 7.....                          | Sebastián Elcano.....        | 6    | Pmo. Coraz,    |
| Alonso Cano.....             | Gral. Martínez Campos.....                           | R. F. Villaverde.....        | 3    | Sta. Teresa,   |
| Alonso Castrillo.....        | Bravo Murillo, 182.....                              | Al campo.....                | 3    | Angeles,       |
| Alonso Fernández.....        | Carretera Extremad.ª 7.....                          | Sin salida.....              | 9    | La Almudena,   |
| Alonso Heredia.....          | Francisco Silvela.....                               | Pilar de Zaragoza.....       | 4    | Pilar,         |
| Alonso Heredia.....          | Tomás Bretón.....                                    | Al campo.....                | 6    | Angustias,     |
| Alonso Martínez (plaza)..... | Plaza Santa Bárbara.....                             | Almagro .....                | 3    | Sta. Teresa,   |
| — (1.ª y 2.ª).....           | — .....  | — .....                      | 4    | Santa Bárbara, |
| — (3).....                   | — .....  | — .....                      | 4    | Santa Teresa,  |
| Alonso Nuñez.....            | Villaamil .....                                      | Al campo.....                | 10   | Angeles,       |
| Aluche .....                 | Santa Isabel Aluche.....                             | Arroyo de Aluche.....        | 8    | Santa María,   |
| Alustante .....              | Canillas .....                                       | Juan Bautista de Toledo..... | 4    | Pifar,         |
| Altamira .....               | Carretera del Este.....                              | Tomás Cuesta.....            | 5    | Covadonga,     |
| Alto del León (plaza).....   | Doña Urraca.....                                     | Doña Berenguela.....         | 8    | La Almudena,   |
| Alvarado .....               | Bravo Murillo, 143.....                              | Tenerife .....               | 10   | Angeles,       |
| Alvarez Baena.....           | Salas .....  | Valdivia .....               | 4    | Concepción,    |
| Amador Gato.....             | Cruz, 27.....  | Núñez de Arce, 16.....       | 5    | San Sebastián, |
| Amador Fernández.....        | Sabino Medina.....                                   | Sin salida.....              | 10   | Angeles,       |
| Amador de los Ríos.....      | Alcalá Galiano.....                                  | Fernando el Santo.....       | 4    | Santa Bárbara, |
| Amaniel .....                | Plaza Conde Toreno.....                              | R. L. Ramos, 42.....         | 10   | San Marcos,    |
| — (6.ª a 36).....            | — .....  | — .....                      | 11   | San Justo,     |
| — (puente).....              | Almansa .....  | Al campo.....                | 10   | Angeles,       |
| — (cruce).....               | — .....  | — .....                      | 10   | Angeles,       |
| Ambrosio Vaffeljo.....       | Villaamil .....                                      | Leonzorran.....              | 10   | Angeles,       |
| América .....                | Fidias .....   | Arroyo de Aluche.....        | 8    | San Pedro,     |
| América Españ.ª (pl.).....   | Entre Aimería, Alejandro o González, Marqués de..... | — .....                      | 8    | San Pedro,     |

|                        |  |                        |                |
|------------------------|--|------------------------|----------------|
| — (6 a 36)             | Almansa  | Al campo               | 11 San Justo,  |
| Amante                 | Al valle   | Al campo               | 10 Angeles,    |
| Ambrósio Vallejo       | Villanad   | Lorenzana              | 10 Angeles,    |
| América                | Fidias   | Arroyo de Aluche       | 8 San Pedro,   |
| América Española (pl.) | Entre Almería, Alejandro o González, Marqués de Mondéjar y Sancho Dávila | Ramates, 4             | 5 Covadonga,   |
| Amnistia               | Espejo, 19   | Atocha, 99             | 9 Sanfiago,    |
| Amor de Dios           | Huertas, 34  | Al campo               | 7 El Salvador, |
| Amor Hermoso           | Marcelo Usara  | Sta. C.ª Aragón (rda.) | 7 San Miguel,  |
| Amparo (1 a 11)        | Esgrima, 9   | —                      | 6 San Millán,  |
| — (13 a 109)           | —  | —                      | 6 San Lorenzo, |
| — (2 a 74)             | —  | —                      | 7 San Millán,  |
| — (76 a 104)           | —  | —                      | 7 San Lorenzo, |
| Amparo Usara           | Antonio López  | Al campo               | 7 San Miguel,  |
| Ana María Vázquez      | Dr. F. Rubio (av.)   | Isidro de Osmá         | 10 Angeles,    |
| Anastasio Aroca        | Zabaleta, 10   | Al campo               | 4 Pilar,       |
| — (pasaje)             | Anastasio Aroca  | Juan Bautista Toledo   | 4 Pilar,       |
| — (particular)         | Anastasio Aroca  | Pasaje Pradillo        | 4 Pilar,       |
| Anastasio Bermejo      | Elías Briones  | Al campo               | 4 Pilar,       |
| Anastasio Herrero      | Bravo Murillo  | Lérica                 | 3 Angeles,     |
| Ancora                 | Paseo Delicias, 22   | Brasil                 | 6 Angustias,   |
| Andalucía              | Doctor Esquerdo  | Al campo               | 5 Covadonga,   |
| Andrés Anton           | Altamira   | Campo de la Elipa      | 5 Covadonga,   |
| Andrés Arteaga         | Gumersindo Azcárate  | General Marvá          | 7 San Miguel,  |
| Andrés Bello           | Jorge Juan   | Camino alto Vicálvaro  | 5 Covadonga,   |
| Andrés Borrego         | Luna, 38   | Pez, 21                | 1 San Martín,  |
| Andrés de la Cuerda    | Blasco de Garay  | Guzmán el Bueno        | 10 Angeles,    |
| Andrés Fernández       | En la calle de Canillas  | Av. Reina Victoria     | 10 Angeles,    |
| Andrés Mellado         | Alberto Aguilera   | —                      | 10 Dolores,    |
| — (hasta J. Romea)     | Guzmán el Bueno  | Andrés Mellado         | 10 Angeles,    |
| — (travesía)           | Ferrer del Río   | Juan de la Hoz         | 4 Pilar,       |
| Andrés Tamayo          | —  | —                      | —              |



| CALLES                      | ENTRADA                 | SALIDA                     | Dis. | Parroquia.     |
|-----------------------------|-------------------------|----------------------------|------|----------------|
| Andrés Torrejón.....        | P.º María Cristina..... | Gutenberg                  | 5    | Angustias.     |
| Andújar .....               | Industria .....         | Santos                     | 8    | Santa María.   |
| Angel .....                 | Tabernillas, 10.....    | —                          | 8    | San Andrés.    |
| — (tiendas del 25).....     | —                       | —                          | 8    | San Pedro.     |
| — (plaza del).....          | Carretas, 41.....       | San Sebastián, 2.....      | 5    | San Sebastián. |
| — (1).....                  | —                       | —                          | 1    | Santa Cruz.    |
| Angel Fernández Labrada     | Pedro F. Labrada.....   | Jaime Vera.....            | 8    | Santa María.   |
| Angel Ganivet.....          | Juan de Urbietta.....   | S. Barcáiztegui.....       | 5    | Angustias.     |
| Angel Herranz.....          | Antonio López.....      | Manzanares .....           | 7    | San Miguel.    |
| Angel Pozas (plaza).....    | Galileo .....           | Blasco de Garay.....       | 10   | Dolores.       |
| Angeles (de los).....       | Villaamil .....         | Berruguete .....           | 10   | Angeles.       |
| Angeles (costanilla).....   | Arenal, 28.....         | Pl. Santo Domingo.....     | 1    | San Ginés.     |
| — (1 a 15).....             | —                       | —                          | 9    | San Ginés.     |
| Animas (camino).....        | Carrera San Isidro..... | Límite .....               | 8    | La Almudena.   |
| Anselmo Clavé.....          | Joaquín G.ª Morato..... | Av. del Generalísimo.....  | 3    | Santa Teresa.  |
| Antillón (camino).....      | C.ª Extremadura.....    | Juan Tornero.....          | 8    | La Almudena.   |
| Antón Martín (plaza).....   | Atocha, 40.....         | Atocha, 52.....            | 5    | El Salvador.   |
| Antonia Dominguez.....      | Tenerife .....          | Joaquín Arjona.....        | 10   | Angeles.       |
| Antonia Ruiz Soro.....      | Francisco Ramirez.....  | Ruiz Ocaña.....            | 4    | Pilar.         |
| Antonio Acuña.....          | Alcalá, 110.....        | Doctor Castelo.....        | 5    | Pilar.         |
| — (pares).....              | —                       | —                          | 5    | San Jerónimo.  |
| Antonio Arias.....          | Ibiza .....             | C.º bajo Vicálvaro.....    | 5    | Covadonga.     |
| Antonio Carne (paseje)..... | Doctor Esquerdo.....    | Sin salida.....            | 5    | Covadonga.     |
| Antonio Casero.....         | —                       | Tejar de Sisto.....        | 5    | Covadonga.     |
| Antonio Cervera.....        | —                       | Sarriena.....              | 5    | San Justo.     |
| Antonio Guzmán.....         | —                       | —                          | 4    | Pilar.         |
| Antonio Inefán.....         | Camillas.....           | Zabaleta.....              | 7    | San Miguel.    |
| Antonio Jimeno.....         | Antonio de Leiva.....   | Verdad .....               | 7    | San Miguel.    |
| —                           | Dora .....              | Cementerio S. Lorenzo..... | 7    | San Miguel.    |



| CALLES                | ENTRADA                               | SALIDA                         | Dis. | Parroquia.     |
|-----------------------|---------------------------------------|--------------------------------|------|----------------|
| Atanajuez             | Olite                                 | Doctor F. Rubio (av.)          | 10   | Angeles.       |
| Atapiles              | Glorieta de Quevedo                   | Magallanes, 8                  | 10   | Dolores.       |
| Arco del Triunfo      | Mayor, 41                             | Plaza Mayor                    | 1    | Santa Cruz.    |
| Ardemans              | Camino de Canillas                    | Cartagena                      | 4    | Pilar.         |
| Arenal                | Puerta del Sol, 8                     | Plaza de Isabel II             | 1    | San Ginés.     |
| — (25, 27 y 30)       | —                                     | —                              | 9    | San Ginés.     |
| — (camino)            | Carretera Chamartín                   | Límite                         | 4    | Pilar.         |
| — (travesía)          | Mayor, 8                              | Arenal, 7                      | 1    | San Ginés.     |
| Arga                  | Serrano (particular)                  | Al campo                       | 4    | Pilar.         |
| Arganzuela            | Toledo, 120                           | Campillo Mundo Nuevo           | 8    | San Pedro.     |
| — (parque)            | Puente de Toledo                      | Pta. Embarcadero               | 7    | San Miguel.    |
| Argensola             | Fernando VI, 23                       | Génova, 12                     | 2    | Santa Bárbara. |
| — (pares)             | —                                     | —                              | 4    | Santa Bárbara. |
| Arguñosa              | Plaza de Lavapiés                     | Gl. Pr. Riv. (ps.), 8          | 6    | San Lorenzo.   |
| Arias Montano         | Juan de Urbieto                       | Abtao                          | 5    | Angustias.     |
| Arlabán               | Sevilla, 2                            | Nicolás M. <sup>a</sup> Rivero | 5    | Carmen.        |
| Armería (plaza de la) | Entre Palacio y obras d e la Catedral | —                              | 2    | "              |
| Arralar               | Condes de Torreánaz                   | Camino alto Vicálvaro          | 5    | Covadonga.     |
| Arquimedes            | Huerta Castañeda                      | Al límite                      | 8    | San Miguel.    |
| Arregui y Arruej      | Pacífico (final)                      | Francisco Abril                | 5    | San Ramón.     |
| Arriaza               | Onésimo Redondo (p), 14               | Rey (paseo del)                | 0    | San Antonio.   |
| Arrieta               | Plaza de Isabel II                    | Plaza Encarnación              | 9    | Santiago.      |
| — (2 a 6)             | —                                     | —                              | 3    | San Ginés.     |
| Artagnán              | Jesuitas (paseo)                      | Arroyo Jesuitas                | 8    | Santa María.   |
| Artes                 | Jesuitas (paseo)                      | Al campo                       | 8    | Santa María.   |
| Arzobispo             | —                                     | —                              | 10   | San Antonio.   |
| Atarjea               | San Mercedes                          | San Antonio                    | 10   | Dolor.         |
| Ataño                 | Bosque                                | Vellingtonia                   | 10   | San Antonio.   |
| Ataúlfo               | Isaac Peral                           | Av. Reina Victoria, 3          | 3    | Dolor.         |



| CALLES                     | ENTRADA                     | SALIDA                       | Dis. | Parroquia.     |
|----------------------------|-----------------------------|------------------------------|------|----------------|
| Balenchana .....           | María Teresa .....          | Al camp' .....               | 4    | Pilar.         |
| Balmes .....               | Santísima Trinidad .....    | Felipe el Hermoso .....      | 3    | Santa Teresa.  |
| Balsairo (pasaje) .....    | Tudelilla .....             | Puente de Amaniel .....      | 10   | Ángeles.       |
| Baltasar Bachero .....     | Santa Isabel, 58 .....      | Valencia, 7 .....            | 6    | San Lorenzo.   |
| Baltasar Gracián .....     | Juan de Urbieta .....       | Colonia del Retiro .....     | 5    | Angustias.     |
| Ballesta .....             | Desengaño, 18 .....         | Corretera Baja, 16 .....     | 1    | San Martín.    |
| — (19 y 24 a 36) .....     | — .....                     | — .....                      | 2    | San Ildefonso. |
| Banderas de Castilla ..... | Alejandro Rodríguez .....   | Doctor F. Rubio (av.) .....  | 10   | Ángeles.       |
| Bárbara de Braganza .....  | Plaza de las Salesas .....  | Avda. Calvo Sotelo, 25 ..... | 4    | Santa Bárbara. |
| Barbieri .....             | Infantas, 17 .....          | Gravina, 14 .....            | 2    | San José.      |
| Barcelona .....            | Fuencarral, 84 .....        | Florida (calle) .....        | 2    | San Justo.     |
| Barco .....                | Cádiz, 12 .....             | Cruz, 36 .....               | 1    | Santa Cruz.    |
| — (1 a 19 y 2 a 12) .....  | Desengaño, 10 .....         | Plaza San Ildefonso .....    | 2    | San Ildefonso. |
| Barón del Castillo .....   | Berruguete .....            | Juan del Risco .....         | 1    | San Martín.    |
| Barquillo (1 a 15) .....   | Alcalá, 49 .....            | Fernando VI, 14 .....        | 10   | Ángeles.       |
| — (17 a 41) .....          | — .....                     | — .....                      | 2    | San José.      |
| — (2 a 16) .....           | — .....                     | — .....                      | 4    | Santa Bárbara. |
| — (18 a 32) .....          | — .....                     | — .....                      | 4    | San José.      |
| Barrafón .....             | Santa Ursula, 16 .....      | Pedro de Répide .....        | 4    | Santa Bárbara. |
| Barrilero .....            | Seco .....                  | Arroyo Abroñigal .....       | 8    | La Almudena.   |
| Bartolomé Mitre .....      | Gran Vía José Antonio ..... | Plaza de los Mostenses ..... | 6    | San Ramón.     |
| Basilio Paraíso .....      | Jorge Juan .....            | Camino alto Vicálvaro .....  | 9    | San Marcos.    |
| Bastardo .....             | Toledo, 193 .....           | Carnero, 14 .....            | 5    | Covadonga.     |
| Beatriz .....              | Doctor Ramírez .....        | Al campo .....               | 8    | San Pedro.     |
| Beatriz Galindo .....      | Cuesta de los Ciegos .....  | Cta Jabalquinto .....        | 4    | Pilar.         |
| Bedia (Fundación) .....    | Eduardo Aunós .....         | Sin salida .....             | 8    | San Andrés.    |
|                            |                             |                              | 5    | Covadonga.     |
|                            |                             |                              | 6    | Ángeles.       |

|                                 |                                |                              |    |                |
|---------------------------------|--------------------------------|------------------------------|----|----------------|
| Bartolome Mitre.....            | Gran Via José Antonio.....     | Plaza de los Mostenses.....  | 9  | San Marcos.    |
| Basilio Parraño.....            | Jorge Juan.....                | Camino alto Vicálvaro.....   | 5  | Covadonga.     |
| Basturo.....                    | Tobedo, 103.....               | Carnero, 14.....             | 5  | San Andrés.    |
| Beatriz.....                    | Doctor Ramirez.....            | Al campo.....                | 8  | Pilar.         |
| Beatriz Galindo.....            | Cuesta de los Ciegos.....      | Cta Jabalquinto.....         | 8  | San Andrés.    |
| Bedia (Fundación).....          | Eduardo Aunós.....             | Sin salida.....              | 5  | Covadonga.     |
| Beire.....                      | Aranjuez.....                  | Santa Juliana.....           | 10 | Angeles.       |
| Begoña.....                     | Condes de Torreánaz.....       | Camino alto Vicálvaro.....   | 5  | Covadonga.     |
| Béjar.....                      | Francisco Silvela.....         | Cartagena.....               | 4  | Pilar.         |
| Belalcázar.....                 | Galván y Candela.....          | Carbonero y Sol.....         | 4  | Pilar.         |
| Belén.....                      | Pelayo, 58.....                | Fernando VI, 12.....         | 2  | Santa Bárbara. |
| — (travesía).....               | San Lucas, 7.....              | Belén, 12.....               | 2  | Santa Bárbara. |
| Bellas Artes (part.).....       | Alcalá.....                    | Los Madrazo.....             | 5  | San José.      |
| Bellas Vistas (col.a).....      | Franco Rodríguez.....          | Sin salida.....              | 10 | Angeles.       |
| Belleza.....                    | Orcasitas.....                 | Al campo.....                | 4  | Pilar.         |
| Beneficencia.....               | Fuencarral, 82.....            | Florida.....                 | 2  | San Justo.     |
| — (pares).....                  | —.....                         | —.....                       | 2  | San Ildefonso. |
| Benigno Soto.....               | Marcenado.....                 | Fernández Oviedo.....        | 4  | Pilar.         |
| Benito de Castro.....           | Marqués de Zafrá.....          | Hermosilla.....              | 5  | Covadonga.     |
| Benito Gutiérrez.....           | Princesa, 71.....              | Pintor Rosales, 46.....      | 9  | San Antonio.   |
| Berengena.....                  | Huertas, 76.....               | Moratin, 55.....             | 5  | Salvador.      |
| Benardino Obregón.....          | Sta. Catalina Arag. (rd.)..... | Paseo Sta. María Cabeza..... | 6  | Pmo. Corazón.  |
| Bernardo López.....             | Conde Duque (travesía).....    | Amaniel, 19.....             | 10 | San Marcos.    |
| Berruguete.....                 | Mariano Fernández.....         | Al campo.....                | 10 | Angeles.       |
| Bidasoa.....                    | Sil.....                       | Ricardo Fuente.....          | 4  | Pilar.         |
| Bilbao (barrio particular)..... | A la izquierda y al final..... | Fuencarral, 118.....         | 5  | Vicálvaro.     |
| Bilbao (glorieta).....          | —.....                         | —.....                       | 3  | Dolores.       |
| — (7).....                      | —.....                         | —.....                       | 2  | San Justo.     |
| — (plaza).....                  | —.....                         | —.....                       | 2  | San Ildefonso. |
| Biombo.....                     | Infantas.....                  | San Bartolomé.....           | 9  | La Almudena.   |
| — (plaza).....                  | Plaza Biombo, 3.....           | Factor, 10.....              | 9  | La Almudena.   |
| — (travesía).....               | Calderón de la Barca, 6.....   | Biombo, 1.....               | 9  | La Almudena.   |
| Bisbal (pasaje).....            | Plaza de San Nicolás.....      | Marqués Mondéjar.....        | 5  | Covadonga.     |
|                                 | Pedro Heredia.....             |                              |    |                |

| CALLES                      | ENTRADA                    | SALIDA                               | Dis. | Parroquia.     |
|-----------------------------|----------------------------|--------------------------------------|------|----------------|
| Blanca de Navarra.....      | Zurbano, 22.....           | Monte Esquinza.....                  | 4    | Santa Bárbara, |
| Blasco de Garay.....        | Alberto Aguilera, 14.....  | Av. Reina Victoria.....              | 10   | Angeles,       |
| — (hasta J. Romea).....     | Entre Fernando Católico    | y Fernández de los Ríos.             | 10   | Dolores,       |
| — (callejón).....           | Angel Pozas (plaza).....   | Pontevedra.....                      | 10   | Dolores,       |
| Blasco Ibáñez.....          | Ramón Patuel.....          | Elipa.....                           | 5    | Covadonga,     |
| — (plaza).....              | Colonia Prosperidad.....   | Al campo.....                        | 4    | Pilar          |
| Bocángel.....               | Alcalá 176.....            | Paseo Marqués de Zafra,              | 5    | Covadonga,     |
| Bola.....                   | Plaza Encarnación.....     | P. <sup>a</sup> Santo Domingo, 9.... | 7    | Santiago,      |
| Bolívar.....                | Plaza de Legazpi.....      | Embajadores.....                     | 9    | Angustias,     |
| Bolsa.....                  | Plaza Aduana Vieja.....    | Plaza Santa Cruz.....                | 1    | Santa Cruz,    |
| Bondad.....                 | Doctor Thebussen.....      | Al campo.....                        | 4    | Pilar          |
| Bonétillo.....              | P. Comte, Las Morenas,     | Escalinata, 2.....                   | 9    | San Ginés,     |
| Bonifacio Gutiérrez.....    | Paseo de la Chopera.....   | Paseo de las Delicias.....           | 7    | Pmo. Corazón,  |
| Bordadores.....             | Mayor, 34.....             | Arenal, 13.....                      | 1    | San Ginés,     |
| Bosque.....                 | Enlace.....                | Avenida del Valle.....               | 10   | Angeles,       |
| Botánico Mutis.....         | Gumersindo Azeárate.....   | General Marvá.....                   | 7    | San Miguel,    |
| Botoneras.....              | Plaza Mayor.....           | Imperial, 6.....                     | 1    | Santa Cruz,    |
| Brasil.....                 | Méndez Alvaro, 16.....     | Ancora.....                          | 6    | Angustias,     |
| Bravo Murillo (2 a 40)      | Glorieta de Quevedo.....   | Límite.....                          | 3    | Dolores,       |
| — (pares restantes).....    | —.....                     | —.....                               | 3    | Angeles,       |
| — (impares restantes).....  | —.....                     | —.....                               | 10   | Dolores,       |
| Bretón de los Herreros..... | J. García Morato, 80.....  | Av. Gennio Franco, 153.              | 10   | Angeles,       |
| Bringas (travesía)          | Ciudad Rodrigo.....        | Calva, San Miguel.....               | 3    | Santa Teren.   |
| Buenos Aires.....           | Bravo Murillo, 30.....     | Isaquiola C. Morato.....             | 7    | Santa Teren.   |
| Burgos.....                 | Berruguete.....            | Villanamil.....                      | 10   | Angeles,       |
| Bustamante.....             | Paseo de las Delicias..... | Méndez Alvaro.....                   | 6    | Angustias,     |

|                             |                                  |                            |                 |
|-----------------------------|----------------------------------|----------------------------|-----------------|
| Bretón de los Herreros..... | J. García Morato, 80.....        | Av. Génova, Franco, 153.   | 10 Angeles.     |
| Brinquas (travesía).....    | Ciudad Rodrigo.....              | Calle San Miguel           | 3 Santa Teresa. |
| Buenos Aires.....           | Bravo Murillo, 30.....           | Jesuquin                   | 3 Buen Consejo. |
| Burgos.....                 | Berruguete.....                  | Morato.....                | 10 Angeles.     |
| Bustamante.....             | Paseo de las Delicias.....       | Villanamil                 | 6 Angustias.    |
| Caballero de Gracia.....    | Montera, 50.....                 | Méndez Alvaro.....         | 2 San José.     |
| — (2 a 36).....             | Menéndez Pelayo.....             | Al campo.....              | 1 Carmen.       |
| Cabanillas (travesía).....  | Av. Menéndez Pelayo.....         | Doctor Esquerdo.....       | 5 Angustias.    |
| Cabanillas.....             | —                                | —                          | 5 San Ramón.    |
| — (hasta Abtao).....        | —                                | —                          | 5 Angustias.    |
| — (callejón).....           | Cabanillas.....                  | Sin salida.....            | 5 Angustias.    |
| — (pasadizo).....           | Abtao.....                       | Pacífico.....              | 10 Dolores.     |
| Cabarrús.....               | Bravo Murillo.....               | Doctor Federico Rubio..... | 7 San Millán.   |
| Cabestreros.....            | Mesón Paredes, 50.....           | Embajadores, 27.....       | 7 San Millán.   |
| — (travesía).....           | Cabestreros, 35.....             | Embajadores, 35.....       | 8 Santa María.  |
| Cabello Lapidra.....        | Grandeza de España.....          | Sin salida.....            | 6 Buen Consejo. |
| Cabeza.....                 | Jesús y María, 9.....            | Avemaría, 4.....           | 6 San Lorenzo.  |
| — (9 a 21 y 10 a 22).....   | —                                | —                          | 6 El Salvador.  |
| — (23 a 35 y 24 a 42).....  | —                                | —                          | 4 Covadonga.    |
| — (calle particular).....   | Camino de Canillas.....          | Sin salida.....            | 7 Pno. Corazón. |
| Cabrero (barrio part.)..... | En el Arroyo de Embajadores..... | —                          | 7 Angustias.    |
| Cáceres.....                | Paseo del Canal.....             | Paseo de las Delicias..... | 9 San Antonio.  |
| Cadarso.....                | Onésimo Redondo (p.º).....       | Irrin.....                 | 1 Santa Cruz.   |
| Cádiz.....                  | Carretas, 21.....                | Espez y Mina, 8.....       | 5 Angustias.    |
| Cafeto (particular).....    | Pacífico.....                    | Sin salida.....            | 8 Santa María.  |
| Calatayud.....              | Industria.....                   | —                          | 8 San Pedro.    |
| Calatrava.....              | Toledo, 88.....                  | Plaza San Francisco.....   | 4 Pilar.        |
| Caldeiro (glorieta).....    | Julián Marín.....                | Rafael Bonilla.....        | 9 La Almudena.  |
| Calderón de la Barca.....   | Mayor, 78.....                   | Plaza Biombo.....          | 6 San Ramón.    |
| California.....             | Seco.....                        | Arroyo Abroñigal.....      | 6 Buen Consejo. |
| Calvario.....               | Jesús y María, 17.....           | Olivar, 10.....            | 6 San Lorenzo.  |
| — (9 a 31 y 8 a 22).....    | —                                | —                          |                 |

| CALLES                 | ENTRADA                     | SALIDA                 | Dis. | Parroquia,    |
|------------------------|-----------------------------|------------------------|------|---------------|
| Calvo Asensio          | Rodríguez San Pedro         | Meléndez Valdés        | 10   | Dolores       |
| Calvo Sotelo (avenida) | Héroes 10 Ag. (plaza)       | Plaza de Colón         | 4    | Santa Bárbara |
| — (1 a 21 y 2 a 14)    | —                           | —                      | 4    | San José      |
| — (20)                 | —                           | —                      | 4    | Concepción    |
| Callao (plaza)         | Carmen, 51                  | Preciados, 42          | 1    | San Martín    |
| Cambroneras (callejón) | Paseo Imperial              | Alejandro Dumas        | 8    | San Pedro     |
| Camoens                | Marqués de la Ensenada      | General Castaños       | 4    | Santa Bárbara |
| Camoens y Valero       | Alfonso XII                 | Menéndez Pelayo        | 5    | Covadonga     |
| Campanar               | Ruiz Perelló                | Glorieta Campanar      | 4    | Covadonga     |
| — (glorieta)           | Francisco Navacerrada       | Rafael Bonilla         | 4    | Covadonga     |
| Campión                | Maria Francisca             | Gómez Ortega           | 4    | Pilar         |
| Campoamor              | Fernando VI, 9              | Génova, 4              | 2    | Santa Bárbara |
| Campomanes             | Plaza de Isabel II, 2       | Teniente Noreña (cta.) | 9    | San Ginés     |
| Caral (paseo)          | P.º Santa María Cabeza      | Paseo de Yeserías      | 7    | Pmo. Corazón  |
| — (pradera)            | Puente de Toledo            | Límite                 | 7    | Pmo. Corazón  |
| Canal de Isabel II     | Francos Rodríguez           | Límite                 | 10   | Angeles       |
| Canalejas (plaza)      | Carrera San Jerónimo        | Carrera San Jerónimo   | 1    | Carmen        |
| Canalillo              | En el campo                 | Tapias Moncloa         | 10   | Angeles       |
| Canarias               | Paseo Sta. Maria Cabeza     | Vara de Rey            | 6    | Angustias     |
| — (hasta B Salado)     | —                           | —                      | 6    | Pmo. Corazón  |
| Candelaria de Mora     | Ricardo Goizueta            | Jesús Goldero          | 7    | Pmo. Corazón  |
| Cándido Lara (plaza)   | Paloma, frente a la iglesia | Al Canillito           | 8    | San Pedro     |
| Canillas               | Duque de Sevilla            | Al Canillito           | 4    | Pilar         |
| — (camino)             | Francisco Silvela           | Al campo               | 4    | Pilar         |
| — (camino)             | Francisco Silvela           | Al campo               | 4    | Pilar         |
| Caños Viejos (cuesta)  | Bañón                       | Plaza de Moreria       | 8    | Fernánimo     |
| Capitán Cortés (gta.)  | Embajadores                 | Ferrocarril            | 7    | Pmo. Corazón  |
| Capitán Paz Orduña     | Parador del Sol             | Al campo               | 7    | San Miguel    |

|                              |                           |    |                |
|------------------------------|---------------------------|----|----------------|
| Candamo Lara (plaza).....    | 181 esia                  | 8  | San Pedro,     |
| Canillas (camino).....       | Al Canatillo              | 4  | Pilar.         |
| Capitán Cortés (gsta.).....  | Al campo                  | 4  | Pilar.         |
| Capitán Faz Orduña.....      | Realp. V                  | 3  | San Felisimo.  |
| Capitán Sal Martínez.....    | Plaza de Moreña           | 10 | San Andrés.    |
| Cáprara.....                 | Ferrocarril               | 7  | Pmo. Corazon.  |
| Capuchinos (costanilla)..... | Al campo                  | 7  | San Miguel.    |
| Carbonell.....               | Arganzuela                | 8  | San Pedro.     |
| Carbonero y Sol.....         | Martinez Molina           | 10 | Dolores.       |
| Caracas.....                 | San Marcos, 6             | 2  | San José.      |
| Caramuel.....                | Al campo                  | 7  | San Miguel.    |
| Caravaca.....                | B                         | 4  | Pilar.         |
| — (1 a 5 y 2 a 4).....       | Almagro, 12               | 3  | Santa Teresa.  |
| Cardenal Belluga.....        | Juan Tornero              | 8  | La Almudena.   |
| Cardenal Cisneros.....       | Meson de Paredes, 55      | 7  | San Millán.    |
| Cardenal Mendoza.....        | Francisco Santos          | 6  | San Lorenzo.   |
| Cardenal Siliceo.....        | Viriato, 4                | 4  | Pilar.         |
| Cardenal Solís.....          | Santa Ursula              | 3  | Santa Teresa.  |
| Caridad.....                 | Al campo                  | 8  | La Almudena.   |
| Carlos III.....              | Embajadores               | 4  | Pilar.         |
| Carlos V (glorietta).....    | Granada                   | 6  | Angustias.     |
| Carlos Arniches.....         | Plaza de Oriente          | 5  | San Ramón.     |
| Carlos Balenchana.....       | Paseo de las Delicias, 1. | 9  | Santiago.      |
| Carlos Cambronero.....       | Camp.º Mundo Nuevo        | 6  | Angustias.     |
| — (plaza).....               | Santa Hortensia           | 7  | San Pedro.     |
| Carlos Hovarth.....          | Molino de Viento, 1       | 4  | Pilar.         |
| Carlos Latorre.....          | Pez, 6                    | 2  | San Martín.    |
| Carlos Rubio.....            | En el campo               | 2  | San Ildefonso. |
| Carlos Soria.....            | Adela Balboa              | 4  | Pilar.         |
| Carmen.....                  | Pedro Barreda             | 10 | Angeles.       |
| — (28 al final).....         | María de los Angeles      | 10 | Angeles.       |
|                              | Plaza del Callao          | 4  | Pilar.         |
|                              |                           | 1  | Carmen         |
|                              |                           | 1  | San Martín.    |

| CALLES                     | ENTRADA   | SALIDA                     | Dis. | Parroquia.     |
|----------------------------|---|----------------------------|------|----------------|
| Carmen (barrio partier.)   | A la derecha A. López, f rente Puente Princesa... |                            | 7    | San Miguel.    |
| — (pasaje)                 | Martín Machío.....                                | Al campo.....              | 4    | Pilar.         |
| — (plaza)                  | San Alberto, 5.....                               | Abada, 1.....              | 1    | Carmen.        |
| Carmen Bruguera.....       | Antonio López.....                                | Olvido.....                | 7    | San Ramón.     |
| Carmen del Río.....        | Antonio López.....                                | Al campo.....              | 7    | San Ramón.     |
| Carnero.....               | Ribera de Curtidores.....                         | Arganzuela, 11.....        | 8    | San Pedro.     |
| — (1 a 5 y 2 a 6).....     | —.....  | —.....                     | 7    | San Pedro.     |
| Carnicer.....              | Bravo Murillo, 123.....                           | Tenerife.....              | 10   | Angeles.       |
| Carolina Berceuelo.....    | En el campo.....                                  | Al campo.....              | 8    | San Pedro.     |
| Carolinas.....             | Bravo Murillo, 109.....                           | Tenerife.....              | 10   | Angeles.       |
| Caronte.....               | Sor Juana Inés.....                               | Cem de Santa María.....    | 8    | Santa María.   |
| Carranza.....              | Glorieta de Bilbao.....                           | Glorieta San Bernardo..... | 3    | San Justo.     |
| — (pares).....             | —.....  | —.....                     | 3    | Dolores.       |
| Carrera San Francisco..    | Puerta de Moros.....                              | Plaza de San Francisco.    | 8    | San Andrés.    |
| Carrera San Isidro.....    | Puente de Segovia.....                            | Ermita de San Isidro...    | 8    | La Almudena.   |
| Carrera San Jerónimo..     | Puerta del Sol, 4.....                            | Plaza de las Cortes.....   | 1    | Carmen.        |
| — (19 a 41).....           | —.....  | —.....                     | 3    | Carmen.        |
| — (43 a 53).....           | —.....  | —.....                     | 5    | San Jerónimo.  |
| — (26 a 46).....           | —.....  | —.....                     | 5    | San Sebastián. |
| Carretas.....              | Puerta del Sol, 6.....                            | Atocha, 21.....            | 1    | Santa Cruz.    |
| — (43 a 47).....           | —.....  | —.....                     | 5    | San Sebastián. |
| Cartagena.....             | Francisco Silvela, 12.....                        | López de Hoyos, 72.....    | 4    | Covadonga.     |
| — (93 a 141 y 94 a 150)    | —.....  | —.....                     | 4    | Pilar.         |
| Casajoso.....              | Cartagena.....                                    | San Salvador.....          | 4    | Pilar.         |
| Casajoso.....              | Partido de Varezas.....                           | Partido de Varezas.....    | 4    | Pilar.         |
| Casa Cabrero (barrio)..... | Varezas (pasado).....                             | Almirante.....             | 8    | San Jerónimo.  |
| Casado del Alisal.....     | Ruiz de Alarcón.....                              | Alfonso XII.....           | 7    | San Jerónimo.  |
| Cascorro (plaza).....      | Estudios, final.....                              | Ribera de Curtidores.....  | 7    | Buen Consejo.  |

|                         |                        |                      |    |
|-------------------------|------------------------|----------------------|----|
| — (93 a 141 y 94 a 150) | Cartagena              | San Salvador         | 4  |
| (Quisale)               | Navarra                | —                    | 4  |
| Carro                   | Varegas                | —                    | 4  |
| —                       | Veserías (Gascón)      | Alfonso XII          | 5  |
| Casa Cabrero (Barrio)   | Ruiz de Alarcón        | —                    | 5  |
| Casado del Alisal       | Estudios, final        | Ribera de Curtidores | 7  |
| Cascorro (plaza)        | Embajadores, 66        | Ventorrillo          | 7  |
| Casino                  | Pradillo               | San Millán           | 4  |
| Casimiro Castellote     | Carretera del Este     | Pilar                | 4  |
| Castaño y Alba          | Cardenal Belluga       | Vicálvaro            | 5  |
| Castelar                | Alcalá, 113            | Covadonga            | 4  |
| Castelló                | —                      | Concepción           | 4  |
| — (final)               | Bravo Murillo, 115     | Pilar                | 4  |
| Castilla                | Jerónima Llorente      | Angeles              | 10 |
| Castillejos             | Raimundo Lulio         | Angeles              | 10 |
| Castillo                | Berruete               | Santa Teresa         | 3  |
| Castillo de Chirel      | Avenida Reina Victoria | Angeles              | 10 |
| Castillo de Piñeiro     | Minas, 18              | Angeles              | 10 |
| Casto Plasencia         | Reyes, 18              | San Ildefonso        | 10 |
| Castro                  | Pacífico               | San Marcos           | 10 |
| Catalina Suárez         | Pilar de Zaragoza      | Angustias            | 5  |
| Cataluña (pasaje)       | Toledo, 54             | Pilar                | 4  |
| Cava Alta               | —                      | San Andrés           | 8  |
| — (1 a 5 y 2 a 6)       | Puerta Cerrada         | Buen Consejo         | 8  |
| Cava Baja               | Mayor, 61              | Buen Consejo         | 8  |
| — (1 a 13 y 2 a 14)     | —                      | Buen Consejo         | 8  |
| Cava de San Miguel      | Industria              | Buen Consejo         | 1  |
| — (pares)               | Bravo Murillo          | Buen Consejo         | 8  |
| Cayo Redón (pasadizo)   | Paza de la Cebada      | S. a María (fil.)    | 8  |
| Cea Bermúdez            | Toledo, 62             | Dolores              | 10 |
| Cebada                  | Dante                  | San Andrés           | 8  |
| Cebada (plaza)          | Arenal, 14             | San Andrés           | 8  |
| Cecilia                 | Zacarias González      | S. a María (fil.)    | 9  |
| Celenque (plaza)        | —                      | San Ginés            | 1  |
| Celestino Pascual       | —                      | Pilar                | 4  |

| CALLES                        | ENTRADA                                      | SALIDA                      | Dis. | Parroquia.      |
|-------------------------------|--|-----------------------------|------|-----------------|
| Cenicero .....                | Gobernador, 28.....                          | Atocha, 155.....            | 5    | El Salvador.    |
| Cervantes .....               | León, 5.....                                 | Plaza de Cánovas.....       | 5    | San Jerónimo.   |
| — (1 a 19 y 2 a 24).....      | —  | —                           | 5    | San Sebastián.  |
| Cerro de la Plata.....        | Pacifico (final).....                        | Línea del ferrocarril.....  | 6    | San Ramón.      |
| Cicerón .....                 | Raimundo F. Villaverde.....                  | Jaén .....                  | 3    | Angeles.        |
| Cid .....                     | Recoletos, 13.....                           | Villanueva, 4.....          | 4    | Santa Bárbara.  |
| Ciegos (cuesta).....          | Segovia, 27.....                             | Moreña .....                | 8    | San Andrés.     |
| Cinematógrafo (callejón)..... | Fuencarral .....                             | Jerónimo Quintana.....      | 3    | Dolores.        |
| Cisne (glorieta).....         | Almagro (final).....                         | Miguel Angel, 1.....        | 3    | Santa Teresa.   |
| — (parte Este).....           | Almagro (final).....                         | Miguel Angel.....           | 4    | Santa Teresa.   |
| Ciudad Real.....              | Paseo Delicias, 48.....                      | Embajadores .....           | 6    | Angustias.      |
| — (hasta B. Salado).....      | —  | —                           | 6    | Pmo. Corazón.   |
| Ciudad Rodrigo.....           | Plaza Mayor.....                             | Mayor, 61.....              | 1    | Buen Consejo.   |
| Claudio Coello.....           | Alcalá .....                                 | Joaquín Costa.....          | 4    | Concepción.     |
| — (1 a 13 y 2 a 14).....      | —  | —                           | 4    | San Jerónimo.   |
| — (M. Molina a final).....    | —  | —                           | 4    | Pilar.          |
| Claudio Moyano.....           | Paseo del Prado (final).....                 | Alfonso XII.....            | 5    | San Jerónimo.   |
| Clavel .....                  | Caballero de Gracia.....                     | Infantas, 26.....           | 1    | Carmen.         |
| — (pares).....                | —  | —                           | 4    | San José.       |
| Clemente Fernández.....       | Paseo de Extremadura... ..                   | Plaza Salv. Crespo.....     | 8    | Santa María.    |
| Codo .....                    | Plaza de la Villa.....                       | Plaza Conde Miranda.....    | 8    | La Almudena.    |
| Colegiata .....               | Plaza Tirso de Molina... ..                  | Toledo, 40.....             | 1    | Buen Consejo.   |
| — (1 a 17).....               | —  | —                           | 7    | Buen Consejo.   |
| Colmenares .....              | Infantas, 26.....                            | San Marcos, 42.....         | 8    | San José. (61.) |
| — (plaza).....                | Entre toreros y arroyo de San Sebastián..... | —                           | 8    | San José. (61.) |
| Colón (4).....                | Avenida Calvo Sotelo.....                    | Av. Génova.....             | 4    | Concepción.     |
| —                             | Avenida Calvo Sotelo.....                    | Avenida Génova. Franco..... | 4    | Concepción.     |
| Col.ª R. M. Baldrich.....     | Dehesa de la Arganzuela.....                 | —                           | 7    | Angustias.      |

|                                |  |                           |    |                |
|--------------------------------|--|---------------------------|----|----------------|
| — (1 a 17) .....               | Infantitas, 20                         | San Marcos, 42            | 7  | Buen Consejo,  |
| Colmenares .....               | Entre paseo y acceso de la Puerta      |                           | 2  | San José, (61) |
| Chavarré .....                 | Avenida Calvo Sotelo, 1                |                           | 2  | San José, (61) |
| — (plaza) .....                | Avenida Calvo Sotelo, 1                |                           | 4  | San José, (61) |
| Colón (4) .....                | Dehesa de la Arganzuela                |                           | 7  | Angustias,     |
| Col.ª R. M. Baldrich, .....    | Mayor, 20                              | Pasadizo de San Ginés...  | 1  | San Ginés,     |
| Coloreros .....                | Serrano, 4                             | Lagasca, 2                | 4  | San Jerónimo,  |
| Columela .....                 | Jesús y María, 24                      | Amparo, 11                | 6  | San Lorenzo,   |
| Comadre (travesía) .....       |  |                           | 6  | San Millán,    |
| — (pares) .....                |  |                           | 8  | San Miguel,    |
| Comandante Cirujeda .....      | Pellejeros (camino) .....              | Al campo .....            | 8  | San Miguel,    |
| Comandante Fontanes .....      | Perico el Gordo .....                  | Al campo .....            | 9  | San Miguel,    |
| Comandante Fortea (pas.) ..... | Marqués de Monistrol .....             | Fuente de la Teja .....   | 9  | San Antonio,   |
| Comte. Las Morenas (pl.) ..... | Mayor, 44                              | Plaza de Herradores ..... | 1  | San Ginés,     |
| — 4 y 5) .....                 |  |                           | 9  | San Ginés,     |
| Comte. Pablo Arredondo, .....  | Parador del Sol .....                  | Al campo .....            | 7  | San Ramón,     |
| Comendadoras (plaza) .....     | Quiñones, 20                           | Amaniel, 24               | 10 | San Justo,     |
| Comercio .....                 | Pacífico, 28                           | Téllez .....              | 6  | Angustias,     |
| — (pasaje) .....               | Montera, 35                            | Tres Cruces .....         | 1  | Carmen,        |
| Concepción .....               | Almansa .....                          | Al campo .....            | 10 | Angeles,       |
| — (plaza) .....                | Inmaculada .....                       | Inmaculada .....          | 7  | San Miguel,    |
| Concepción Arenal .....        | Gran Vía José Antonio .....            | Luna, 1                   | 1  | San Martín,    |
| Concepción Bahamonde .....     | Paseo M. de Zafra .....                | Al campo .....            | 5  | Covadonga,     |
| Concepción Jerónima .....      | Atocha, 6                              | Toledo, 37                | 1  | Santa Cruz,    |
| — (callejón) .....             | Concepción Jerónima, 23                | Sin salida .....          | 1  | Santa Cruz,    |
| Conchas .....                  | Antonio López .....                    | Límite .....              | 7  | San Miguel,    |
| Conciliación .....             | Trujillos, 6                           | Costanilla Angeles, 6     | 1  | San Ginés,     |
| Conde .....                    | Barrio obrero de la Pros peridad ..... |                           | 4  | Pilar          |
| — (travesía) .....             | Cordón, 8                              | Rollo, 9                  | 8  | La Almudena,   |
| Conde de Aranda .....          | Segovia, 10                            | Conde, 15                 | 8  | La Almudena,   |
| Conde de Barajas .....         | Serrano, 8                             | Velázquez, 7              | 4  | San Jerónimo,  |
| — (plaza) .....                | Puerta Cerrada .....                   | P. Conde Barajas .....    | 8  | Buen Consejo,  |
| Conde de Cartagena .....       | De las Lanzas .....                    | Pasa .....                | 8  | Buen Consejo,  |
|                                | Avenida M. Pelayo .....                | Doctor Esquerdo .....     | 5  | Angustias,     |

| CALLES                                   | ENTRADA                     | SALIDA                   | Dis. | Parroquia.     |
|--|-----------------------------|--------------------------|------|----------------|
| Conde de Cartagena.....                  | Andrés Arteaga.....         | Pl. Pintor Lucas.....    | 7    | San Miguel.    |
| Conde-Duque (ronda).....                 | Princesa, 10.....           | Alberto Aguilera.....    | 10   | San Marcos.    |
| — (travesía).....                        | Amaniel, 8.....             | Negras.....              | 10   | San Marcos.    |
| Conde de Miranda (p. <sup>a</sup> )..... | Conde Miranda.....          | Puñonrostro.....         | 8    | La Almudena.   |
| Conde de Peñalver.....                   | Alcalá, 145.....            | Diego León, 60.....      | 4    | Pilar.         |
| Conde de Plasencia.....                  | Pontejos (plaza).....       | Postas.....              | 1    | Santa Cruz.    |
| Conde de Romanones.....                  | Concepción Jerónima, 7..... | Plaza Tirso Molina.....  | 1    | Santa Cruz.    |
| Conde Toreno (plaza).....                | Reyes, 6.....               | San Bernardino, 1.....   | 10   | San Marcos.    |
| Conde de Vilches.....                    | Maria Pignatelli.....       | Eraso.....               | 4    | Pilar.         |
| Conde de Vistahermosa.....               | Baleares.....               | Al campo.....            | 7    | San Miguel.    |
| Conde de Xiquena.....                    | Prim, 5.....                | Bárbara de Braganza..... | 4    | Santa Bárbara. |
| — (1, 2 y 3).....                        | —.....                      | —.....                   | 4    | San José.      |
| Condes de Barcelona.....                 | Baleares.....               | Antonio de Leiva.....    | 7    | San Miguel.    |
| Condes de Torreánaz.....                 | Doctor Esquerdo.....        | Al campo.....            | 5    | Covadonga.     |
| Condesa de Arcentales.....               | Jesuitas (paseo).....       | Al campo.....            | 8    | Santa Maria.   |
| Condesa Pardo Bazán (p.).....            | Paseos de Yeserías y de     | la Chopera.....          | 7    | Pmo. Corazón.  |
| Conservatorio (travesía).....            | Reyes.....                  | San Ignacio de Loyola.   | 9    | San Marcos.    |
| Constant, Rodríguez.....                 | Gran Vía José Antonio.      | Estrella.....            | 1    | San Martín.    |
| Constancia.....                          | Cartagena.....              | Al campo.....            | 4    | Pilar.         |
| Constructora Benéfica.....               | Tenerife.....               | Al campo.....            | 10   | Angeles.       |
| Córdoba.....                             | Dulcinea.....               | Logroño.....             | 3    | Angeles.       |
| Cordón.....                              | Plaza de la Villa.....      | Segovia, 6.....          | 8    | La Almudena.   |
| — (plaza).....                           | San Justo, 5.....           | Cordón, 3.....           | 8    | La Almudena.   |
| Coronel Blanco.....                      | Dolores Romero.....         | Quinta Estrada.....      | 5    | Covadonga.     |
| Coronel Valerianela.....                 | Parador del Sol.....        | Al campo.....            | 5    | Covadonga.     |
| Corred. Baja San Pablo.....              | Luna, 3.....                | Plaza San Ildefonso..... | 7    | San Ildefonso. |
| — (1 a 29 y 2 a 14).....                 | —.....                      | —.....                   | 1    | San Martín.    |
| Corregidor (pradera).....                | Marqués de Monistrol.....   | Fuente de la Teja.....   | 9    | San Antonio.   |

|                         |                        |    |                |
|-------------------------|------------------------|----|----------------|
| — (plaza)               | Segovia, 3             | 0  | La Almudena.   |
| Coronel Blanco          | San Justo, 5           | 8  | La Almudena.   |
| Coronel Velasco         | Dolores Romero         | 5  | Covadonga.     |
| Correa, María San Pablo | Paseo del Sol          | 7  | Santa Cruz.    |
| — (r. a 29 y 2 a 14)    | Luna, 2                | 7  | San Ildefonso. |
| Corregidor (pradera)    | —                      | 1  | San Martín.    |
| Correo                  | Marqués de Ministros   | 9  | San Antonio.   |
| Corta                   | Puerta del Sol, 7      | 1  | Santa Cruz.    |
| Cortadillo              | Avenida Reina Victoria | 10 | Angeles.       |
| Cortes (plaza de las)   | García Luna            | 4  | Pilar.         |
| — (7 y 8)               | Carrera San Jerónimo   | 4  | San Jerónimo.  |
| Coruña                  | —                      | 4  | San Sebastián. |
| Covadonga               | Bravo Murillo          | 3  | Angeles.       |
| Covarrubias             | Francos Rodriguez      | 10 | Angeles.       |
| Cuarenta Fanegas        | Sagasta, 25            | 3  | Santa Teresa.  |
| Crevillente             | Colonia Cruz Rayo      | 4  | Pilar.         |
| Cristino Martos (plaza) | Camino de Chamartin    | 83 | Angeles.       |
| — (1 a 4)               | Leganitos, 58          | 10 | San Marcos.    |
| Cristo                  | —                      | 9  | San Marcos.    |
| Cristo Velázquez (p.)   | Amaniel, 19            | 10 | San Marcos.    |
| Cristóbal Bordiu        | Alcalá                 | 4  | Covadonga.     |
| Cristóbal Mataix        | Bravo Murillo, 48      | 3  | Angeles.       |
| Cruz                    | Villafranca            | 4  | Pilar.         |
| — (1 a 49)              | Plaza de Canalejas     | 1  | Santa Cruz.    |
| Cruz del Rayo           | —                      | 5  | San Sebastián. |
| Cruz Verde              | Antonio Pérez          | 4  | Pilar.         |
| — (plaza)               | Luna, 40               | 1  | San Martín.    |
| — (travesía)            | Segovia, 16            | 8  | La Almudena.   |
| Cruzada                 | Cruz Verde, 19         | 1  | San Martín.    |
| Cuatro Caminos (glor.)  | Plaza de Santiago      | 9  | Santiago.      |
| Cuatro Fundadores       | Bravo Murillo, 86      | 3  | Angeles.       |
| Cuchilleros             | Francisco Panadero     | 5  | Vicálvaro.     |
| — (1 a 19)              | Cava San Miguel, 19    | 8  | Buen Consejo.  |
|                         | Puerta Cerrada         | 1  | Buen Consejo.  |

| CALLES                 | ENTRADA                          | SALIDA                | Dis. | Parroquia.                  |
|------------------------|----------------------------------|-----------------------|------|-----------------------------|
| Cuenca                 | Orden                            | Cicerón               | 3    | Angeles.                    |
| Cuesta                 | López de Hoyos                   | Canillas (calle)      | 4    | Pilar.                      |
| Chamartin              | Nueva de Guinot                  | Límite                | 3    | Angeles.                    |
| — (camino)             | Pinar                            | Límite                | 4    | Pilar.                      |
| — (carretera)          | Hipódromo (paseo)                | Luis Gilhou           | 4    | Pilar.                      |
| Chamberí (plaza)       | Joaquín G. <sup>a</sup> Morato   | Eduardo Dato, 1       | 3    | Santa Teresa.               |
| Chinchilla             | Abada, 10                        | Gran Vía José Antonio | 1    | San Luis.                   |
| Chirel                 | Berruguete                       | Juan del Risco        | 10   | Angeles.                    |
| Chisperos (Los)        | Pablo Sarasate                   | Al campo              | 8    | Santa María.                |
| Chopa                  | Santa Ana, 25                    | Mira el Río Alta      | 8    | San Pedro.                  |
| Chopera (paseo)        | P. <sup>a</sup> Condesa P. Bazán | Plaza de Legazpi      | 7    | Angustias.                  |
| — (h. Batalla Salado)  | —                                | —                     | 7    | Pmo. Corazón.               |
| Churruca               | Barceló, 5                       | Sagasta, 6            | 2    | San Justo.                  |
| Daoíz                  | Plaza Dos de Mayo                | San Bernardo, 80      | 3    | San Justo.                  |
| Dante                  | Paseo Extremadura                | Tapias Casa Campo     | 9    | Santa María.                |
| Daniel Osorio          | Gerardo Osorio                   | Al campo              | 8    | S. <sup>a</sup> María (fil) |
| Daniel Urrabieta       | Arturo Mérida                    | José Urioste          | 4    | Pilar.                      |
| Daniel Zuloaga         | Basilio Paraiso                  | Andrés Bello          | 5    | Covadonga.                  |
| Dehesa                 | Francos Rodríguez                | Pedro Tejeira         | 10   | Angeles.                    |
| Dehesa de la Villa     | —                                | Al campo              | 10   | Angeles.                    |
| — (paseo)              | —                                | Pirineos              | 10   | Angeles.                    |
| Delicias               | Santa María Cabeza               | General Lacy          | 6    | Angustias.                  |
| — (paseo)              | Carlos V (glorieta)              | Plaza de Legazpi      | 6    | Angustias.                  |
| Desamparados (costan.) | Huertas, 60                      | Atocha, 121           | 5    | El Salvador.                |
| Desamparados (calle)   | Huertecordis                     | Plaza de San Martín   | 5    | Santa María.                |
| Desengano              | Alverde                          | Lloba                 | 5    | Santa María.                |
| Demetrio Sánchez       | Marqués de Zafra                 | Al campo              | 5    | Covadonga.                  |
| Diagonal               | Cea Bermúdez                     | Bravo Murillo         | 10   | Dolores.                    |
| Diego Pabán            | M...                             | A...                  |      |                             |

|                          |                             |                   |    |
|--------------------------|-----------------------------|-------------------|----|
| — (paseo)                | Carlos V (gloricta)         | Plaza de Legazpi  | 6  |
| Desamparados (coetan. 5) | Huertas, 60                 | Atocha, 121       | 5  |
| Desengano                | Plaza de San Martín         | Carmen            | 1  |
| Diagonal                 | Parque de San Martín        | San Jerónimo      | 5  |
| Demetrio Sánchez         | Al campo                    | Covadonga         | 5  |
| Diago Rubin              | Marqués de Zafra            | Covadonga         | 10 |
| Diaz Zorita              | Cea Bermúdez                | Dolores           | 10 |
| Diego Bahamonde          | Marcenado                   | Al pilar          | 4  |
| Diego de León            | García Molina               | En el Canalfillo  | 4  |
| — (hasta G. Pardiñas)    | Porvenir                    | Al campo          | 5  |
|                          | Serrano, 106                | Francisco Silvela | 4  |
| Disueltas                | —                           | —                 | 4  |
| Divino Pastor            | En el campo                 | Concepción        | 4  |
| Divino Vallés            | Fuencarral, 109             | San Miguel        | 7  |
| — (h. Batalla Salado)    | Paseo del Canal             | San Justo         | 3  |
| Doctor Bobillo           | —                           | Pmo. Corazón      | 7  |
| Doctor Carracido         | En la Colonia de Ingenieros | Angustias         | 7  |
| Doctor Casal             | Gran Vía José Antonio       | San Martín        | 9  |
| Doctor Castelo           | Paseo M. Monistrol          | La Almudena       | 9  |
| — (hasta A. Acuña)       | Menéndez Pelayo (av.)       | Covadonga         | 5  |
| — (hasta F. González)    | —                           | San Jerónimo      | 5  |
| Doctor Cortezo           | —                           | Pilar             | 5  |
| Doctor Esquerdo          | Atocha, 10                  | Santa Cruz        | 1  |
| Doctor Fed.º Rubio (av.) | Cristo Velázquez (p.)       | Covadonga         | 5  |
| Doctor Ferrán            | Bravo Murillo, 47           | Angeles           | 10 |
| Doctor Fourquet          | Parque Urb. Metropol.º      | Angeles           | 10 |
| Doctor Larra y Cerezo    | Santa Isabel, 48            | San Lorenzo       | 6  |
| Doctor Letamendi         | Extremadura (paseo)         | San Miguel        | 8  |
| Doctor Mariani           | Plaza del Cordón            | La Almudena       | 8  |
| Doctor Mata              | Bravo Murillo               | Angeles           | 10 |
| Doctor Oloriz            | Atocha, 108                 | El Salvador       | 5  |
| Doctor Ramirez           | Dolores Romero              | Covadonga         | 5  |
| Doctor Sanchis-Banús     | Ramón Lázaro                | Pilar             | 4  |
| Doctor Santero           | Andrés Arteaga              | San Miguel        | 7  |
|                          | Bravo Murillo, 83           | Angeles           | 10 |
|                          | Castillo Piñero             |                   |    |

| CALLES                     | ENTRADA                      | SALIDA                      | Dis. | Parroquia.      |
|----------------------------|------------------------------|-----------------------------|------|-----------------|
| Doctor Thebussen.....      | Martínez Izquierdo.....      | Al campo.....               | 4    | Pilar.          |
| Doctor Thous.....          | Antonio López.....           | Sotillo.....                | 7    | San Miguel.     |
| Doctor Velasco.....        | Paseo de Atocha, 5.....      | Alfonso XII.....            | 5    | San Jerónimo.   |
| Doctora Arroyo.....        | Colegio la Paloma.....       | Górriz (Casa).....          | 10   | Angeles.        |
| Dolores.....               | Juan del Risco.....          | Al campo.....               | 10   | Angeles.        |
| — (pasaje).....            | Martin Machio.....           | Al campo.....               | 4    | Pilar.          |
| Dolores Barranco.....      | Ata Almendrales.....         | Al campo.....               | 7    | San Miguel.     |
| Dolores López.....         | Cartagena.....               | Al campo.....               | 4    | Pilar.          |
| Dolores Romero.....        | Lanuza.....                  | Gabriel Abreu.....          | 5    | Covadonga.      |
| Domingo Fontán.....        | Dolores Romero.....          | Quinta Estrada.....         | 5    | Covadonga.      |
| Domingo Pérez Val.....     | Guillermo de Osma.....       | J. Miguel Gordón.....       | 7    | Angustias.      |
| Domingo Rodríguez.....     | Carretera del Este.....      | Al campo.....               | 5    | Covadonga.      |
| Donados.....               | Arenal, 26.....              | Santa Catalina (plaza)..... | 1    | San Ginés.      |
| Don Felipe.....            | Plaza San Ildefonso, 6.....  | Madera, 38.....             | 2    | San Ildefonso.  |
| Don Pedro.....             | Julio Romero de Torres.....  | Paseo Gabriel Miró.....     | 8    | San Andrés.     |
| Don Quijote.....           | R. F. Villaverde.....        | Al campo.....               | 3    | Angeles.        |
| Don Ramón de la Cruz.....  | Serrano, 60.....             | Cristo Velázquez (p.).....  | 4    | Pilar.          |
| — (hasta G. Pardiñas)..... | —.....                       | —.....                      | 4    | Concepción.     |
| Don Vicente López.....     | Milaneses, 5.....            | Plaza de Santiago.....      | 9    | Santiago.       |
| Donoso Cortés.....         | Bravo Murillo.....           | Isaac Peral.....            | 10   | Dolores.        |
| Doña Aurora.....           | Toledo.....                  | Paseo Imperial.....         | 8    | San Pedro.      |
| Doña Berenguela.....       | Carrera San Isidro, 4.....   | Santa Ursula.....           | 8    | La Almudena.    |
| Doña Blanca.....           | Jaime Vera.....              | Santa Ursula.....           | 8    | S.ª María (fil) |
| Doña Carlota (pasaje)..... | Martin Machio.....           | Al campo.....               | 4    | Pilar.          |
| Doña Elvira.....           | Santa Ursula.....            | Repollés y Vargas.....      | 4    | La Almudena.    |
| Doña Paulina Ondiaga.....  | General Ricardos.....        | Al campo.....               | 8    | San Miguel.     |
| Doña Urraca.....           | Carretera San Isidro, 2..... | Santa Ursula.....           | 8    | La Almudena.    |
| Dorri.....                 | Primero de Mayo.....         | Sin salida.....             | 8    | San Miguel.     |

|                            |   |                        |    |
|----------------------------|---|------------------------|----|
| Doña Blanca.....           | Jaime Vera.....                                 | Santa Ursula.....      | 4  |
| Doña Carlota (pasaje)..... | Martin Machto.....                              | Aj campo.....          | 8  |
| Doña Elvira.....           | Santa Ursula.....                               | Repollés y Vargas..... | 8  |
| Doña Paulina Ondiaga.....  | General Kienardos.....                          | Aj campo.....          | 8  |
| Doña Urraca.....           | Carretera San Isidro, 2.....                    | Santa Ursula.....      | 8  |
| Dora.....                  | Primeros de Mayo.....                           | Sin salida.....        | 8  |
| Doré (pasaje).....         | Atocha.....                                     | Santa Isabel.....      | 5  |
| Dos Amigos.....            | San Bernardino, 1.....                          | Leganitos, 45.....     | 10 |
| Dos Hermanas.....          | Mesón de Paredes, 24.....                       | Embajadores, 8.....    | 7  |
| Dos de Mayo.....           | San Vicente, 32.....                            | Plaza Dos de Mayo..... | 3  |
| — (1 a 9 y 2 a 6).....     | —   | —                      | 10 |
| Drumen.....                | San Andrés, 16.....                             | Daoiz, 1.....          | 3  |
| Dulcinea.....              | Atocha, 118.....                                | Santa Isabel.....      | 5  |
| Duque de Alba.....         | R. Fdez. Villaverde.....                        | Avila.....             | 3  |
| — (plaza).....             | Plaza Tirso de Molina.....                      | Estudios, 15.....      | 7  |
| Duque de Sevilla.....      | Duque de Alba, 15.....                          | Duque de Alba.....     | 7  |
| Duque de Veragua.....      | López de Hoyos.....                             | Canillas.....          | 4  |
| Duque de Fernán-Núñez..... | Final de O'Donnell.....                         | Tejar de Sixto.....    | 5  |
| — (paseo).....             | Atocha, 60.....                                 | Santa Isabel, 3.....   | 5  |
| Duque de Liria.....        | O'Donnell (Retiro).....                         | Alfonso XII, 8.....    | 5  |
| — (4).....                 | Plaza Cristino Martos.....                      | Negras.....            | 9  |
| Duque de Medinaceli.....   | —   | —                      | 10 |
| Duque de Miranda.....      | Plaza de las Cortes.....                        | Cervantes.....         | 5  |
| Duque de Nájera.....       | Av. Reina Victoria.....                         | Almansa.....           | 10 |
| Duque de Osuna.....        | Mayor, 81.....                                  | Sacramento, 5.....     | 8  |
| Duque de Rivas.....        | Leganitos, 57.....                              | Princesa.....          | 9  |
| — (1, 2 y 3).....          | Concepción Jerónima, 31.....                    | Colegiata, 10.....     | 1  |
| Duque de Sexto.....        | Antonio Acuña.....                              | Doctor Esquedo.....    | 1  |
| — (hasta F. González)..... | —   | —                      | 5  |
| Durán.....                 | Maria Francisca.....                            | Gallarza.....          | 5  |
| E.....                     | Manuel Palacio.....                             | Aj campo.....          | 4  |
| Ebro.....                  | Serrano (particular).....                       | Ricardo Fuente.....    | 4  |
| Edison.....                | Parque Urb.º Metropolit. Roger Lauria (g.)..... | —                      | 4  |
|                            |   |                        | 10 |



| CALLES                   | ENTRADA                       | SALIDA                       | Dis. | Parroquia.     |
|--------------------------|-------------------------------|------------------------------|------|----------------|
| Edison (particular)..... | Jesús Calvo.....              | Al campo.....                | 8    | Santa María,   |
| Eduardo Adaro.....       | Alejandro Rodríguez.....      | Al campo.....                | 10   | Angeles,       |
| Eduardo Aunós.....       | Iturbe.....                   | Al campo.....                | 5    | Covadonga,     |
| Eduardo Benot.....       | Rey (paseo del).....          | Irún.....                    | 9    | San Antonio,   |
| Eduardo Cerdón.....      | Arroyo Abroñigal.....         | Elipa.....                   | 5    | Vicálvaro,     |
| Eduardo Dato.....        | Plaza de Chamberí.....        | Generalísimo Franco, 29..... | 4    | Santa Teresa,  |
| — (hasta Almagro).....   | —.....                        | —.....                       | 3    | Santa Teresa,  |
| — (plaza).....           | Torija, 14.....               | Bailén, 5.....               | 9    | Santiago,      |
| Eduardo Juarraz.....     | Barrio obrero de San D.....   | Al campo.....                | 8    | La Almudena,   |
| Eduardo Marquina.....    | Baleares.....                 | Al campo.....                | 7    | San Miguel,    |
| Eduardo Pérez.....       | Antonio López.....            | Javier Zanón.....            | 7    | San Miguel,    |
| Ecija.....               | Ferraz, 49.....               | Pintor Rosales, 52.....      | 9    | San Antonio,   |
| Echegaray.....           | Carrera San Jerónimo.....     | Huertas, 15.....             | 5    | San Sebastián, |
| Ega.....                 | En la Colonia Iturbe.....     | —.....                       | 4    | Covadonga,     |
| Egea.....                | Serrano (particular).....     | Colonia del Viso.....        | 4    | Pilar,         |
| Eguilaz.....             | Sagasta, 9.....               | Luchana, 20.....             | 3    | Santa Teresa,  |
| Figueroa.....            | Pastor.....                   | Parque Urb.º Metropolit..... | 10   | Angeles,       |
| Ejército (plaza).....    | Le da acceso al paseo de..... | —.....                       | 9    | San Antonio,   |
| Eleuterio Paredes.....   | Fernández Oviedo.....         | Al campo.....                | 4    | Pilar,         |
| Elías Briones.....       | Canillas.....                 | Al campo.....                | 4    | Pilar,         |
| Elipa (La).....          | Elipa baja.....               | Al campo.....                | 5    | Covadonga,     |
| — (camino).....          | Doctor Esquerdo.....          | Arroyo Abroñigal.....        | 5    | Covadonga,     |
| Elisa.....               | En el campo.....              | Límite Villaverde.....       | 7    | San Miguel,    |
| Eloy Gonzalo.....        | Glorieta de Quevedo.....      | Iglesia (glorieta).....      | 3    | Santa Teresa,  |
| — (a 5 y 3 a 6).....     | Glorieta de Quevedo.....      | Iglesia (glorieta).....      | 3    | Santa Teresa,  |
| — (61 a 135).....        | —.....                        | —.....                       | 7    | Angustias,     |
| — (72 a final).....      | —.....                        | —.....                       | 7    | Angustias,     |
| — (arroyo).....          | Acacias (paseo).....          | Al campo.....                | 6    | Pmo.           |





|  |                        |                        |                 |
|--|------------------------|------------------------|-----------------|
| — (pares)                                      | Corredera Alta, 11     | San Bernardo, 70       | San Millán      |
| Espíritu Santo                                 | Corredera Alta, 11     | San Bernardo, 70       | San Ildefonso   |
| Estanislao Figueras                            | Rey (paseo del)        | Plaza del Ángel        | San Sebastián   |
| Este (carretera)                               | Carretera de Aragón    | Francisco Al mudena    | San Antonio     |
| — (pasadizo)                                   | Tarragona              | Centerio Al mudena     | 5 Covadonga     |
| Estúvez  | Gómez Cano             | Ferrocarril            | 6 Angustias     |
| Estudiantes                                    | Avenida Reina Victoria | Ricardo Fuentes        | 4 Pilar         |
| Estudios                                       | Toledo, 45             | Al campo               | 10 Angeles      |
| Estrella                                       | Silva, 45              | Casorro (plaza)        | 1 Buen Consejo  |
| Eugenio Caxes                                  | Antonio López          | San Bernardo, 24       | 7 San Martín    |
| Eugenio Salazar                                | Luis Cabrera           | Río Manzanares         | 7 San Miguel    |
| Eusebio Blasco                                 | Camino bajo San Isidro | García Luna            | 4 Pilar         |
| Eustaquio Rodríguez                            | Magallanes             | Vallehermoso           | 8 La Almudena   |
| Evaristo San Miguel                            | Princesa               | Pintor Rosales, 2      | 10 Dolores      |
| — (1 a 23 y 2 a 24)                            | —                      | —                      | 9 San Antonio   |
| Explanada                                      | Residencia             | Al campo               | 9 San Marcos    |
| Extremadura (carretera)                        | Puente de Segovia      | Límite                 | 10 Pilar        |
| — (1 a 53)                                     | —                      | —                      | 9 La Almudena   |
| Ezequiel Solana                                | Avenida de Trueba      | Al campo               | 8 La Almudena   |
| F  | Joaquina Valverde      | Al campo               | 5 Covadonga     |
| Factor   | Mayor, 88              | Rebeque                | 4 Pilar         |
| Farmacia                                       | Fuencarral, 60         | Hortaleza, 67          | 9 La Almudena   |
| Faustino Osorio                                | Gerardo Osorio         | L.ª F. Navalcarnero    | 2 San Ildefonso |
| Fe   | Plaza de Lavapiés, 1   | Balasar Bacheró, 40    | 8 Santa María   |
| Federico Chueca                                | Bombilla               | Ataúlfo                | 6 San Lorenzo   |
| Federico Mistral                               | Princesa               | Pintor Rosales         | 10 Angeles      |
| Feijóo   | Bravo Murillo, 12      | General Alvarez Castro | 9 San Antonio   |
| Felipe II (antes avenida de la Plaza de Toros) | Alcalá, 116            | Plaza Toros vieja      | 3 Dolores       |
| Felipe III                                     | Mayor, 35              | Plaza Mayor            | 5 Covadonga     |
| Felipe IV                                      | Plaza de Cánovas       | Alfonso XII            | 1 Santa Cruz    |
| Felipe V                                       | Arrieta, 3             | Plaza de Oriente       | 5 San Jerónimo  |
|  |                        |                        | 9 Santiago      |

| CALLES                      | ENTRADA                          | SALIDA                     | Dis. | Parroquia.     |
|-----------------------------|----------------------------------|----------------------------|------|----------------|
| Felipe Díaz.....            | Antonio López.....               | C.º Almendrales.....       | 7    | San Miguel.    |
| Felipe Campos.....          | Gabriel Lobo.....                | Al campo.....              | 4    | Pilar.         |
| Felipe el Hermoso.....      | Balmes, 1.....                   | Marqués de la Romana.....  | 3    | Santa Teresa.  |
| Felipe Moratilla.....       | Paseo Comandante Fortea.....     | Paseo M. Monistrol.....    | 9    | San Antonio.   |
| Felipe Picatoste.....       | Cuchilleros.....                 | Plaza Conde Barajas.....   | 8    | Buen Consejo.  |
| Fernín Caballero.....       | Francisca Salas.....             | Al campo.....              | 10   | Angeles.       |
| Fernán Caballero.....       | Baleares.....                    | Al campo.....              | 7    | San Miguel.    |
| Fernán-González.....        | Alcalá, 116.....                 | Alcalde S. Baranda.....    | 5    | Covadonga.     |
| — (parés).....              | —.....                           | —.....                     | 5    | Pilar.         |
| Fernández de la Hoz.....    | Zurbarán, 1.....                 | Hipódromo.....             | 3    | Angeles.       |
| — (hasta Ríos Rosas).....   | —.....                           | —.....                     | 3    | Santa Teresa.  |
| Fernández Oviedo.....       | López de Hoyos, 19.....          | Al campo.....              | 4    | Pilar.         |
| Fernández de los Ríos.....  | Bravo Murillo, 13.....           | Isaac Peral.....           | 10   | Dolores.       |
| Fernando S. Viloria.....    | En la Colonia de Ingenieros..... | Plaza de las Salesas.....  | 4    | Santa Bárbara. |
| Fernando VI.....            | Hortaleza, 142.....              | —.....                     | 2    | Santa Bárbara. |
| — (1 a 23 y 2 a 12).....    | —.....                           | Al campo.....              | 7    | San Miguel.    |
| Fernando D. de Mendoza..... | Baleares.....                    | P. Mártires Madrid.....    | 10   | Dolores.       |
| Fernando el Católico.....   | Magallanes.....                  | Vallehermoso.....          | 10   | Angeles.       |
| — (particular).....         | Galileo.....                     | Primeros de Mayo.....      | 7    | San Miguel.    |
| Fernando González.....      | Pedro Campos.....                | Francisco Salas.....       | 10   | Angeles.       |
| Fernando Osorio.....        | Goiri.....                       | Paseo de la Chopera.....   | 7    | Pmo. Corazón.  |
| Fernando Poo.....           | Cáceres.....                     | Ay. Genmo. Franco, 13..... | 4    | Santa Bárbara. |
| Fernando el Santo.....      | Almagro, 4.....                  | Al campo.....              | 4    | Pilar.         |
| Fernando Soldevilla.....    | Camino de Maudes.....            | —.....                     | 4    | Pilar.         |
| Ferrer del Río.....         | Francisco Silveira.....          | Carretera.....             | 6    | Angeles.       |
| Ferrocarril.....            | Gta. Sta. María.....             | Paseo de las Delicias..... | 6    | Pmo. Corazón.  |
| — (hasta B. Salado).....    | —.....                           | —.....                     | 6    | Pmo. Corazón.  |

|                        |                       |                 |
|------------------------|-----------------------|-----------------|
| Caceres                | Paseo de la Chopera   | 7 Pmo. Corazon  |
| Almagro                | Av. Genmo. Franco, 13 | 4 Santa Bárbara |
| Camino de Maudes       | Al campo              | 4 Pilar         |
| Francisco Sabea        | Francisco Sabea       | 4 Santa Bárbara |
| Gta. Sta. Maria Cabeza | Paseo de las Delicias | 6 Augustas      |
| Comte, P. Arredondo    | V. F. C. I. militares | 6 Pmo. Corazon  |
| Tarragona              | Ferrocarril           | 6 Pmo. Corazon  |
| Duicinea               | Ayllón Dominguez      | 6 Augustas      |
| Amparo Usera           | Al campo              | 3 Angeles       |
| Industria              | América               | 7 San Miguel    |
| Tremps                 | Viella                | 8 Santa Maria   |
| Constantino Rodriguez  | San Bernardo          | 10 Angeles      |
| Gran Via José Antonio  | Leganitos, 34         | 1 San Martin    |
| Plaza de San Martín    | Plaza Santa Catalina  | 9 San Martin    |
| Paseo Marqués de Zafra | Diego Bahamonde       | 1 San Ginés     |
| Paseo de las Delicias  | Pedro Bosch           | 5 Covadonga     |
| Hortaleza, 85          | Sagasta               | 6 Augustas      |
| Hortaleza, 85          | Sagasta               | 2 San Justo     |
| Paseo Onésimo Redondo  | Glorieta San Antonio  | 2 San Ildefonso |
| Carrera San Jerónimo   | Zorrilla, 4           | 9 San Antonio   |
| Cta. Tte. Cnel Nor     | Río, 5                | 5 San Jerónimo  |
| Arroyo Jesuitas        | Paseo de los Jesuitas | 9 Santiago      |
| Fernando el Santo      | Av. Genmo. Franco     | 8 Santa Maria   |
| Alcalá, 133            | Goya                  | 4 Santa Teresa  |
| Carolinas              | Fernando Osorio       | 4 Santa Bárbara |
| Luis Mitjans           | Arroyo Abroñigal      | 4 Pilar         |
| Joaquín Valverde       | Al campo              | 4 Angeles       |
| Trifón Pedrero         | Al campo              | 5 San Ramón     |
| Mataix                 | Martinez Izquierdo    | 4 Pilar         |
| Tudelilla              | Puente de Amaniel     | 7 San Miguel    |
| Faustino Osorio        | Al campo              | 4 Pilar         |
| Gabriel Lobo           | Al campo              | 10 Angeles      |
|                        |                       | 8 Santa Maria   |
|                        |                       | 4 Pilar         |

| CALLES                     | ENTRADA                    | SALIDA                   | Dis. | Parroquia.    |
|----------------------------|----------------------------|--------------------------|------|---------------|
| Francisco Cea.....         | Francisco Silvela.....     | José María Orense.....   | 4    | Pilar.        |
| Francisco de Diego.....    | Doctor Federico Rubio...   | Pirineos.....            | 10   | Angeles.      |
| Francisco García Molina... | Jardin de la Rosa.....     | Al Canalillo.....        | 4    | Pilar.        |
| Francisco Huesa.....       | San José (P. Felipe II)... | Elipa baja.....          | 5    | Covadonga.    |
| Francisco Lastres.....     | Doctor Olóriz.....         | Emilio Mario.....        | 5    | Covadonga.    |
| Francisco Layret.....      | López de Hoyos.....        | Al campo.....            | 4    | Pilar.        |
| Francisco López.....       | En Francos Rodriguez...    | .....                    | 10   | Angeles.      |
| Francisco Llorente.....    | Orense.....                | Sin salida.....          | 3    | Angeles.      |
| Francisco Lozano.....      | Martin de los Heros.....   | Ferraz.....              | 9    | San Marcos.   |
| Francisco Medrano.....     | Bravo Murillo.....         | Lérída.....              | 3    | Angeles.      |
| Francisco Mejía.....       | Martínez Izquierdo.....    | Al campo.....            | 4    | Pilar.        |
| Francisco Mora.....        | Antonio López.....         | Al campo.....            | 7    | San Miguel.   |
| Francisco N. Ledesma...    | Antonio Vico.....          | Eduardo Juarranz.....    | 8    | La Almudena.  |
| Francisco Navacerrada...   | Cartagena, 4.....          | Nueva Plaza Toros.....   | 4    | Pilar.        |
| — (pares)                  | —                          | —                        | 4    | Covadonga.    |
| Francisco Ortego.....      | Carretera de Aragón.....   | Al campo.....            | 5    | Covadonga.    |
| Francisco Panadero.....    | Carretera del Este.....    | Castaño y Alba.....      | 5    | Vicálvaro.    |
| Francisco Piquer.....      | San Martín.....            | Hileras.....             | 1    | San Ginés.    |
| Francisco Ramirez.....     | Pl. Méndez Núñez.....      | Al campo.....            | 4    | Pilar.        |
| Francisco Ramiro.....      | Martínez Izquierdo.....    | Nueva Plaza Toros.....   | 4    | Pilar.        |
| Francisco Requena.....     | Camino alto San Isidro...  | Al campo.....            | 5    | Covadonga.    |
| Francisco Requena.....     | San José (P. Felipe II)... | Tomás Cuesta.....        | 8    | Santa María.  |
| Francisco Ricci.....       | Blasco de Garay.....       | Guzmán el Bueno.....     | 10   | Dolores.      |
| Francisco Rodriguez.....   | Eduardo Adaro.....         | Al campo.....            | 10   | Angeles.      |
| Francisco de Rojas.....    | Sagasta, 13.....           | Luchana, 19.....         | 3    | Santa Teresa. |
| Francisco Basso (A. S.)... | Vista, Guzmánbe y Gene...  | Al Marqués.....          | 7    | Covadonga.    |
| Francisco Silvela.....     | Crto. Velázquez (p.º)..... | López de Hoyos (cat.)... | 4    | Pilar.        |
| Francisco Vitoria.....     | Juan de Urbiete.....       | Sánchez Barcáiztegui...  | 5    | Angustias.    |
| Francisco Vivanco.....     | López de Hoyos.....        | Al campo.....            | 4    | Pilar.        |

|                              |                          |                            |                      |
|------------------------------|--------------------------|----------------------------|----------------------|
| Francisco Rodríguez.....     | Eduardo Adaro.....       | Al campo.....              | 10 Angeles.....      |
| Francisco de Rojas.....      | Sagnata, 13.....         | Al campo.....              | 3 Santa Teresa.....  |
| Francisco Bayona.....        | Castro, 2.....           | Al campo.....              | 10 Angeles.....      |
| Francisco Silveira.....      | Ceto, Velaza, (p.º)..... | López de Barcáiztegui..... | 10 Angeles.....      |
| Francisco Vitoria.....       | Juan de Urbieto.....     | Al campo.....              | 5 Angustias.....     |
| Francisco Vivanco.....       | López de Hoyos.....      | Londres.....               | 4 Pilar.....         |
| Francisco Zes.....           | Ferrer del Rio.....      | Carretera del Pardo.....   | 4 Pilar.....         |
| Francos Rodriguez.....       | Bravo Murillo, 177.....  | Al campo.....              | 10 Angeles.....      |
| — (callejón).....            | Eduardo Adaro.....       | Ribera Curtidores, 19..... | 7 San Millán.....    |
| Fray Cef.º González.....     | Embajadores, 26.....     | P.º Sta. Maria Cabeza..... | 6 Pmo. Corazón.....  |
| Fray Luis de León.....       | P.º G. Pr. Riv., 23..... | Plaza de la Provincia..... | 1 Santa Cruz.....    |
| Fresa.....                   | Zaragoza, 3.....         | Atocha, 131.....           | 5 El Salvador.....   |
| Fúcar.....                   | Moratin, 36.....         | Paseo del Prado.....       | 5 El Salvador.....   |
| — travesía.....              | Fúcar, 15.....           | Glorieta de Quevedo.....   | 1 San Martín.....    |
| Fuencarral (1 a 31 y 2       | Montera, 55.....         | Al campo.....              | 2 San Ildefonso..... |
| a 16).....                   | —.....                   | Al campo.....              | 2 San Justo.....     |
| — (33 a 93 y 18 a 82).....   | —.....                   | Al campo.....              | 3 San Justo.....     |
| — (84 a 116).....            | —.....                   | Al campo.....              | 3 Dolores.....       |
| — (95 a 121).....            | —.....                   | Al campo.....              | 8 Santa Maria.....   |
| — (resto).....               | —.....                   | Al campo.....              | 10 Angeles.....      |
| Fuendetodos.....             | Faustino Osorio.....     | Término de Villaverde..... | 8 Santa Maria.....   |
| Fuente Amaniel.....          | Almansa.....             | Doctor Castelo.....        | 5 Covadonga.....     |
| Fuente Bayones.....          | Balcares.....            | Sin salida.....            | 5 Covadonga.....     |
| Fuente del Berro.....        | Alcalá, 144.....         | Fuente pública Berro.....  | 5 Covadonga.....     |
| — (calle nueva).....         | Elvira.....              | Doctor Esquerdo.....       | 9 San Antonio.....   |
| — (camino).....              | Doctor Esquerdo.....     | Rio Manzanares.....        | 5 Angustias.....     |
| — (particular).....          | Fuente del Berro.....    | Menéndez Pelayo (av.)..... | 9 San Ginés.....     |
| Fuente de la Teja.....       | Paseo Cte. Fontanes..... | Arenal, 23.....            | 1 San Ginés.....     |
| Fuenterrabía.....            | Julián Gayarre.....      | Juan de la Cueva.....      | 5 Angustias.....     |
| Fuentes.....                 | Plaza de Herradores..... | Francos Rodriguez.....     | 10 Angeles.....      |
| — (pares).....               | —.....                   | —.....                     | —.....               |
| Fuente dueña (glorieta)..... | Juan de Urbieto.....     | —.....                     | —.....               |
| Fulgencio de Miguel.....     | Bravo Murillo.....       | —.....                     | —.....               |

| CALLES                   | ENTRADA                    | SALIDA                    | Dis. | Parroquia.      |
|--------------------------|----------------------------|---------------------------|------|-----------------|
| Fundación .....          | Francisco Santos.....      | Pasaje Fundación.....     | 4    | Pilar.          |
| Fundación (pasaje).....  | Francisco Santos.....      | Villafranca .....         | 4    | Pilar.          |
| Fundación Bedia.....     | Eduardo Aunós.....         | Sin salida.....           | 5    | Covadonga.      |
| Fundadores .....         | Porvenir .....             | Lanuza .....              | 5    | Covadonga.      |
| G (parque urbanizado)... | Serrano .....              | Joaquín Costa .....       | 4    | Pilar.          |
| Gabino Jimeno.....       | Marcelo de Usera.....      | Al campo.....             | 7    | San Miguel.     |
| Gabriel Abreu.....       | Dolores Romero.....        | Quinta del Berro.....     | 5    | Covadonga.      |
| Gabriel Díaz.....        | Ayllón y Dominguez.....    | Juan de Olias.....        | 3    | Angeles.        |
| Gabriel y Galán.....     | Ramón y Cajal.....         | Al campo.....             | 4    | Pilar.          |
| Gabriel Lobo.....        | General Zabala.....        | Al campo.....             | 4    | Pilar.          |
| Gabriel Miró.....        | Don Pedro, 19.....         | Cuesta de Jabalquinto,... | 8    | San Andrés.     |
| Galdo .....              | Carmen, 15 .....           | Preciados, 10 .....       | 1    | Carmen.         |
| Galería de Robles.....   | Ruiz, 7.....               | Monteleón, 16 .....       | 3    | San Justo.      |
| Galería Vallehermoso.... | Vallehermoso .....         | Sin salida.....           | 10   | Angeles.        |
| Galiana .....            | Fortuna .....              | Al campo.....             | 8    | Santa Maria.    |
| Galicia (pasaje de)..... | Antonio López.....         | San Eduardo.....          | 7    | Santa Maria.    |
| Galileo .....            | Alberto Aguilera.....      | Av. Reina Victoria.....   | 10   | Angeles.        |
| — (hasta J. Romea).....  | Dan acceso c. Gibr. y p l. | Biasco de Garay.....      | 10   | Dolores.        |
| — (plaza) .....          | Vallehermoso .....         | Galileo .....             | 10   | Dolores.        |
| — (travesía) .....       | Lóriga .....               | Plaza de Aunós.....       | 10   | Dolores.        |
| Gallarza .....           | Méndez Alvaro.....         | Término de Villaverde...  | 4    | Pilar.          |
| Garbuzales (camino)..... | Julían Martín.....         | Al campo.....             | 6    | Angustias.      |
| García Bonilla.....      | Plaza de Campos.....       | Génova, 54 .....          | 4    | Pilar.          |
| García Gutiérrez.....    | Plaza de Campos.....       | Génova, 54 .....          | 4    | Pilar.          |
| — (47 a 59 y 88).....    | Luchana, 25 .....          | Raimundo Lulio.....       | 4    | Santa Bárbara.  |
| Garcellano .....         | Doctor Santero.....        | Almansa .....             | 3    | Santa Teresita. |
|                          |                            |                           | 10   | Angel.          |

|                              |  |                            |    |                |
|------------------------------|--|----------------------------|----|----------------|
| Garbanzales (camino).....    | Méndez Alvaro.....   | Término de Villaverde...   | 6  | Angustias,     |
| García Bonilla.....          | Julían Marín.....  | Al campo.....              | 4  | Pilar,         |
| García Gutiérrez.....        | Plaza de Camoens.....  | Génova, 14.....            | 4  | Santa Bárbara, |
| (47 a 59 y 818).....         | Luchana, 25.....   | Raimundo Lulio.....        | 4  | Santa Teresa,  |
| Garcillaso.....              | Doctor Santero.....  | Almansa.....               | 3  | Santa Teresa,  |
| Garellano.....               | Ronda de Toledo, 8.....  | Paseo de las Acacias.....  | 10 | Angeles,       |
| Gasómetro.....               | Alberto Aguilera, 46.....  | Glorieta Roger Lauria..... | 7  | Pmo. Corazón,  |
| Gaztambide.....              | —.....   | —.....                     | 10 | Angeles,       |
| — (hasta J. Romea).....      | Eloy Gonzalo, 13.....  | García de Paredes.....     | 10 | Dolores,       |
| General Alvarez Castro ..    | General Alvarez Castro...  | García de Paredes.....     | 3  | Santa Teresa,  |
| — (glorieta).....            | Plaza de las Salesas.....  | Génova, 14.....            | 3  | Santa Teresa,  |
| General Castaños.....        | Julían Gavarre.....  | Menéndez Pelayo (av.)...   | 4  | Santa Bárbara, |
| General Echagüe.....         | Joaquín G.ª Morato.....  | Almagro, 11.....           | 5  | Angustias,     |
| General Goded.....           | Ferraz.....  | Cuartel de la Montaña...   | 3  | Santa Teresa,  |
| General Fanjul (ards.)...    | Méndez Alvaro.....   | Pedro Bosch.....           | 9  | San Marcos,    |
| General Farnesio.....        | Vallehermoso.....  | Blasco de Garay.....       | 6  | Angustias,     |
| General Ibáñez Ibero.....    | Méndez Alvaro.....   | Plaza de Italia.....       | 10 | Angeles,       |
| General Lacy.....            | Pedro de Répide.....   | Cabello Lapiedra.....      | 6  | Angustias,     |
| General Lorenzo.....         | Paseo Extremadura.....   | Almirante Recaséns.....    | 8  | Santa María,   |
| General Manso.....           | Entre paseo Chopera y calles de Guillermo Osma y Jaime el Conquistador ..... | Al Canalillo.....          | 9  | Santa María,   |
| General Maroto.....          | Cartagena.....   | Av. Genmo, Franco.....     | 7  | Pmo. Corazón,  |
| General Marq. Ahumada, ..... | —.....   | —.....                     | 4  | Pilar,         |
| General M. Campos (p.) ..... | Andrés Arteaga.....  | Al campo.....              | 3  | Santa Teresa,  |
| — (20 a 30 y 33).....        | Alcalá, 119.....   | Joaquín Costa.....         | 4  | Santa Teresa,  |
| General Marvá.....           | General Mola.....  | General Pardiñas.....      | 7  | Pmo. Corazón,  |
| General Mola.....            | Av. Genmo, Franco.....   | Francisco Silvela.....     | 4  | Pilar,         |
| — (hasta María Molina) ..... | —.....   | —.....                     | 4  | Concepción,    |
| General Mola (callejón)..    | Ramón Lázaro.....  | Al campo.....              | 4  | Pilar,         |
| General Oraa.....            | —.....   | —.....                     | 4  | Pilar,         |
| — (hasta Pardiñas).....      | —.....   | —.....                     | 4  | Pilar,         |
| General Palacios.....        | —.....   | —.....                     | 4  | Pilar,         |



| CALLES                                     | ENTRADA                 | SALIDA                | Dis. | Parroquia.     |
|--|-------------------------|-----------------------|------|----------------|
| General Palanca (hasta Batalla del Salado) | Canarias                | Línea Circunvalación  | 6    | Angustias.     |
| General Pardiñas                           | Alcalá, 129             | Francisco Silvela     | 4    | Concepción.    |
| — (pares)                                  | —                       | —                     | 4    | Pilar.         |
| General Prim                               | Ferrocarril             | Méndez Alvaro         | 6    | Angustias.     |
| General Primo Rivera                       | Glorieta de Carlos V    | S. C. Aragón (paseo)  | 6    | Angustias.     |
| — (2 a 8)                                  | —                       | —                     | 5    | El Salvador.   |
| General Primo Rivera                       | Glorieta Carlos V       | S. C. Aragón (paseo)  | 6    | San Lorenzo.   |
| — (10 a 38)                                | —                       | —                     | 6    | Pmo. Corazón.  |
| — (impares)                                | —                       | —                     | 7    | San Miguel.    |
| General Ricardos                           | Puente de Toledo        | Carretera Carabanchel | 8    | San Miguel.    |
| — (pares)                                  | —                       | —                     | 3    | Santa Teresa.  |
| General Sanjurjo                           | Joaquín G. a Morato, 88 | Av. Genmo. Franco     | 7    | San Miguel.    |
| General Serrano Orive                      | Antonio López           | Al campo              | 7    | Pmo. Corazón.  |
| General Solís                              | Embajadores             | Bernardino Obregón    | 7    | Angustias.     |
| General Urrutia                            | Paseo de las Delicias   | Méndez Alvaro         | 7    | Angustias.     |
| General Vara de Rey                        | Amazonas, 2             | Carlos Arniches       | 7    | San Pedro.     |
| General Zabala                             | Ricardo Fuente          | Canillas              | 4    | Pilar.         |
| Generalísimo Franco (a.)                   | Plaza de Colón          | Hipódromo (paseo)     | 4    | Santa Bárbara. |
| — (1 a 27)                                 | —                       | —                     | 4    | Concepción.    |
| — (27 a 51)                                | —                       | —                     | 4    | Santa Teresa.  |
| — (53 a 71)                                | —                       | —                     | 3    | Santa Teresa.  |
| Génova                                     | Plaza Alonso Martínez   | Plaza de Colón        | 4    | Santa Bárbara. |
| — (2 a 12)                                 | —                       | —                     | 4    | Santa Bárbara. |
| Gerona                                     | Francisco Requena       | Al campo              | 4    | Covadonga.     |
| Gibraltar                                  | Plaza de la Provincia   | Plaza Mayo            | 10   | Santa Cruz.    |
| Gijón                                      | Pontevedra              | Plaza Angel Pozas     | 10   | Dolores.       |
| —  | Industria (calle)       | —                     | 8    | Santa María.   |

|    |                                  |  |                     |    |                              |
|----|----------------------------------|--|---------------------|----|------------------------------|
| 1  | Genova                           | Plaza Alonso Martínez...                     | Plaza de Colón      | 1  | Santa Bárbara.               |
| 2  | — (2 a 12)                       | —  | —                   | 2  | Santa Bárbara.               |
| 3  | Gerona                           | Francisco Requena                            | Al campo            | 3  | Covadonga.                   |
| 4  | Gibraltar                        | Plaza de la Provincia                        | Plaza Alvaro        | 4  | Covadonga.                   |
| 5  | Gijón                            | Industria (calle)                            | Plaza Angel Pozas   | 5  | Santa Cruz.                  |
| 6  | Gil Imón                         | Francisco Vitoria (paseo)                    | Paseo Imperial      | 6  | Santa María.                 |
| 7  | — (travesía)                     | Gil Imón                                     | Mercado             | 7  | San Pedro.                   |
| 8  | Gobernador                       | Desamparados (cost.)                         | Paseo del Prado     | 8  | El Salvador.                 |
| 9  | Goñi                             | San Raimundo                                 | Dehesa de la Villa  | 9  | Angeles.                     |
| 10 | Gómez Baquero (P. Tor.)          | Menéndez Pelayo (av.)                        | Máiquez             | 10 | Angustias.                   |
| 11 | Gómez Cano                       | Plaza de Aunós                               | Sánchez Pacheco     | 11 | Pilar.                       |
| 12 | Gómez Ortega                     | López de Hoyos                               | Al campo            | 12 | Pilar.                       |
| 13 | Góngora                          | Gravina, 15                                  | San Lucas, 2        | 13 | Santa Bárbara.               |
| 14 | González Tablas                  | Vía Ferrocarril de Inge neros militares      | Plaza de Olavide    | 14 | Pmo. Corazón.                |
| 15 | Gonzalo de Córdoba               | Fuencarral, 150                              | —                   | 15 | Santa Teresa.                |
| 16 | — (hasta C. Cisneros)            | —  | —                   | 16 | Dolores.                     |
| 17 | Gonzalo Juez. Ques. <sup>a</sup> | Gran Vía José Antonio                        | Desengaño, 13       | 17 | San Martín.                  |
| 18 | Gorbea                           | Camino alto Vicálvaro                        | Conde de Torreánaz  | 18 | Covadonga.                   |
| 19 | Goya (1 a 53 y 2 a 44)           | Plaza de Colón                               | Doctor Esquerdo     | 19 | Concepción.                  |
| 20 | — (hasta F. González)            | —  | —                   | 20 | Pilar.                       |
| 21 | — (final)                        | —  | —                   | 21 | Covadonga.                   |
| 22 | Goyeneche                        | Carretera San Isidro                         | General Osorio      | 22 | S. <sup>a</sup> María (fil.) |
| 23 | Grafal                           | Pl. Francisco Ruano                          | Plaza Pintor Lucas  | 23 | Pmo. Corazón.                |
| 24 | Gran Capitán                     | Segovia Nueva, 1                             | Cava Alta           | 24 | Buen Consejo.                |
| 25 | Gran Vía José Antonio            | Entre Conde, Alberto Aguilera y Vallehermoso | Plaza de España     | 25 | San Martín.                  |
| 26 | Granada                          | Alcalá                                       | Doctor Esquerdo     | 26 | San Ramón.                   |
| 27 | — (hasta Abtao)                  | Gutenberg, 8                                 | —                   | 27 | Angustias.                   |
| 28 | Granado                          | Redondilla, 2                                | Plaza de Morería    | 28 | San Andrés.                  |
| 29 | — (plaza)                        | Granado                                      | Mancebos            | 29 | San Andrés.                  |
| 30 | Granados                         | Paseo Extremadura                            | Almirante Requeséns | 30 | La Almudena.                 |
| 31 | Grandeza Española                | Repollés y Vargas                            | Doctor Larra Cerezo | 31 | La Almudena.                 |
| 32 | Granja                           | Bosque                                       | Avenida Moncloa     | 32 | Angeles.                     |

| CALLES                           | ENTRADA                              | SALIDA                   | Dis. | Parroquia.                   |
|----------------------------------|--------------------------------------|--------------------------|------|------------------------------|
| Gravina                          | Hortaleza, 98                        | Barquillo, 15            | 2    | Santa Bárbara.               |
| — (pares)                        | —                                    | —                        | 2    | San José.                    |
| Greco                            | Dante                                | Límite                   | 9    | Santa María.                 |
| Gregorio Castillo                | Tenerife                             | Constructora Benéfica    | 10   | Angeles.                     |
| Gremios                          | Camino de Canillas                   | Al campo                 | 4    | Pilar.                       |
| Grijalba                         | Belalcázar                           | B                        | 4    | Pilar.                       |
| Guadalajara                      | Orense                               | Alonso Cano              | 3    | Angeles.                     |
| Guadalete                        | Méndez Alvaro                        | Ferrocarril              | 6    | Angustias.                   |
| Guadalquivir                     | Joaquín Costa                        | Ricardo Fuente           | 4    | Pilar.                       |
| Guadarrama                       | Paseo Extremadura                    | Jesuitas (paseo)         | 8    | La Almudena.                 |
| Guadiana                         | Serrano (particular)                 | Al campo                 | 4    | Pilar.                       |
| Guardias (travesía)              | Limón, 13                            | Ramiro L. Ramos          | 10   | San Marcos.                  |
| Guerrero-Mendoza                 | Princesa                             | Al campo                 | 4    | Pilar.                       |
| Guetaria                         | Méndez Alvaro                        | Ferrocarril              | 6    | Angustias.                   |
| Guillermo de Osma                | Plaza B. <sup>a</sup> María Jesús    | Plaza General Maroto     | 7    | Angustias.                   |
| Guillermo Pastor                 | Arroyo de Aluche                     | Pastor Muriel            | 8    | S. <sup>a</sup> María (fil.) |
| Guillermo Rolland                | Bola, 3                              | Plaza de los Ministerios | 9    | Santiago.                    |
| Guipúzcoa                        | Bravo Murillo, 92                    | Al campo                 | 3    | Angeles.                     |
| Gumersindo Azcárate              | Andrés Arteaga                       | Al campo                 | 7    | San Miguel.                  |
| Gumersindo Rosillo               | En el campo                          | Colonia San Antonio      | 7    | San Miguel.                  |
| Gurtubay                         | Lagasca, 18                          | Velázquez, 17            | 4    | Concepcion.                  |
| Gustavo Fdez. Balb. <sup>a</sup> | Parque Urb. <sup>o</sup> Metropolit. | Roger Lauria (glorieta)  | 10   | Angeles.                     |
| Gutenberg                        | Pacífico, 15                         | Paseo María Cristina     | 5    | Angustias.                   |
| Guzmán el Bueno                  | Alberto Aguilera, 12                 | Avenida Reina Victoria   | 10   | Dolores.                     |
| — (pares)                        | —                                    | —                        | 10   | Dolores.                     |
| Hermanos Al Quintero             | Florida                              | Solozar                  | 4    | San Juan.                    |
| Hermanos Bécquer                 | Serrano                              | López de Hoyos           | 4    | Pilar.                       |
| Hermanos Borrella                | En la Colonia de Inge nicos          | —                        | —    | —                            |

|                          |                               |                         |                  |
|--------------------------|-------------------------------|-------------------------|------------------|
| Gutenberg                | Pacífico, 15                  | Pasco María Cristina    | 5 Angustias.     |
| Guzmán el Bueno          | Alberto Aguilera, 12          | Avenida Reina Victoria  | 10 Angeles.      |
| — (hasta J. Romero)      |                               |                         | 10 Dolores.      |
| Hermanos Al Quincento    | Florilla                      | Sagasta                 | 10 San Juan.     |
| Hermanos Bécquer         | Serrano                       | López de Hoyos          | 4 Pilar.         |
| Hermanos Borrella        | En la Colonia de Inge nicos   |                         |                  |
| Hermanos Carpio          | En el barrio de Bellas Vistas |                         | 10 Angeles.      |
| Hermanos Miralles        | Alcalá, 131                   | Francisco Silvela       | 4 Pilar.         |
| Hermanos del Moral       | General Ricardos              | Al campo                | 7 San Miguel.    |
| Hermanos Ruiz (partic.)  | Cafeto                        | Sin salida              | 5 Angustias.     |
| Hermenegilda Martínez    | Gabriel Lobo                  | Al campo                | 4 Pilar.         |
| Hermenegildo Bielsa      | Francisco Puig                | Amparo Usera            | 7 San Miguel.    |
| Hermosilla               | Paseo Extremadura             | Jesuitas (paseo)        | 8 Santa María.   |
| — (hasta Pardiñas)       | Ronda Conde Duque             | Pasaje de Valdecilla    | 10 San Marcos.   |
| — (hasta Alcalá)         | Serrano, 40                   | Lanuza                  | 5 Covadonga.     |
| Hernán Cortés            | —                             |                         | 4 Concepción.    |
| Hernani                  | Serrano, 40                   | Lanuza                  | 4 Pilar.         |
| Héroes 10 Agosto (pl)    | Fuencarral, 56                | Hortaleza, 59           | 2 San Ildefonso. |
| Herradores (plaza)       | Bravo Murillo, 102            | Orense                  | 3 Angeles, ...   |
| — (1, 2, 3, 11 y 12)     | Avenida Calvo Sotelo          | Plaza Independencia     | 4 San José.      |
| Higuera                  | San Felipe Neri               | Fuentes, 1              | 9 San Ginés.     |
| Hilanderas (glorieta)    | —                             |                         | 1 San Ginés.     |
| Hilario Sangrador        | Huerta Castañeda              | Término                 | 8 Santa María.   |
| Hilarión Eslava          | Embajadores, 74               | Embajadores             | 7 Pmo. Corazón.  |
| — (hasta J. Romea)       | Paseo de Extremadura          | Vicente Barrio          | 8 Santa María.   |
| Hileras                  | Princesa                      | Julián Romea            | 10 Angeles.      |
| Hipódromo (paseo dcha.)  | Plaza Herradores, 11          | Plaza de San Martín     | 10 Dolores       |
| — ((izquierda)           | Jardines Exposición           | Joaquín Costa           | 1 San Ginés.     |
| Homero                   | Ríos Rosas                    | R. Fernández Villaverde | 4 Pilar.         |
| Honor y Patria           | Viera y Clavijo               | Angel Ganivet           | 3 Angeles.       |
| Horno de la Mata (trav.) | Pasaje Alonso                 | Al campo                | 5 Angustias.     |
|                          | Mesonero Romanos              | Concepción Arenal       | 4 Pilar.         |
|                          |                               |                         | 1 San Martín.    |

| CALLES                       | ENTRADA                     | SALIDA                     | Dis. | Parroquia.                 |
|------------------------------|-----------------------------|----------------------------|------|----------------------------|
| Hortaleza .....              | Gran Vía José Antonio...    | Plaza Santa Bárbara.....   | 1    | Carmen.                    |
| — (28 a 98).....             | —                           | —                          | 2    | San José.                  |
| — (15 a final).....          | —                           | —                          | 2    | San Ildefonso.             |
| — (100 a final).....         | —                           | —                          | 2    | Santa Bárbara.             |
| — (carretera) .....          | —                           | —                          | 4    | Pilar.                     |
| Hortensia (Propriedad) ..... | López de Hoyos (final)..... | Límite .....               | 4    | Pilar.                     |
| Hospital (callejón) .....    | López de Hoyos.....         | Al campo.....              | 4    | Pilar.                     |
| Huarte de San Juan.....      | Santa Isabel.....           | Argumosa .....             | 6    | San Lorenzo.               |
| Huerta del Bayo.....         | Puente de Segovia.....      | Carretera Extremadura..... | 8    | La Almudena.               |
| Huerta de Castañeda.....     | Embajadores, 48.....        | Peña de Francia.....       | 7    | San Millán.                |
| Huerta del Cordero.....      | Paseo de Extremadura.....   | Vicente Camarón.....       | 8    | S. <sup>a</sup> María (fi) |
| Huertas .....                | Doctor Esquerdo.....        | Arroyo Abroñigal.....      | 5    | Covadonga.                 |
| — (1 a 45 y 2 a 36).....     | Plaza del Angel, 9.....     | Platería Martínez.....     | 5    | San Jerónimo.              |
| — (38 a 52).....             | —                           | —                          | 5    | San Sebastián.             |
| Huesca .....                 | —                           | —                          | 5    | El Salvador.               |
| Humilladero .....            | Avila .....                 | San Enrique.....           | 3    | Angeles.                   |
| — (1 a 13 y 2 a 14).....     | Puerta de Moros.....        | Toledo, 88.....            | 8    | San Pedro.                 |
| Hurtado de Amézaga.....      | —                           | —                          | 8    | San Andrés.                |
| Ibáñez de Bilbao.....        | Cava Baja, 53.....          | Plaza de San Andrés.....   | 8    | San Andrés.                |
| Ibiza .....                  | Carretera del Este.....     | Avenida de Trueba.....     | 5    | Vicálvaro.                 |
| — (hasta F. González). ..... | Carretera del Este.....     | Al campo.....              | 5    | Vicálvaro.                 |
| Iglesia (pasadizo).....      | Avenida M. Pelayo, 19.....  | Doctor Esquerdo.....       | 5    | Covadonga.                 |
| Iletas .....                 | —                           | —                          | 5    | Pilar.                     |
| Impresores Ibarra y San      | Gta. Pintor Sorolla.....    | Balmes .....               | 3    | Pilar.                     |
| cha .....                    | General Ricardos.....       | Aprorro Villedulada.....   | 3    | Santa Teresa.              |
| Indalecio (pasaje).....      | Ibiza .....                 | Alcalde S. de Baranda..... | 8    | San Miguel.                |
| —                            | —                           | —                          | 5    | San Miguel.                |



| CALLES                    | ENTRADA                                       | SALIDA                    | Dis. | Parroquia.           |
|---------------------------|---|---------------------------|------|----------------------|
| Isabel Forniéles.....     | Mercedes Manjón.....                          | Límite Villaverde.....    | 7    | San Miguel.          |
| Isabel González.....      | Arroyo Jesuitas.....                          | Arroyo de Aluche.....     | 8    | Santa María.         |
| Isabel II (plaza).....    | Arenal (final).....                           | Arrieta, 1.....           | 9    | San Ginés.           |
| Isabelita Usera.....      | Marcelo Usera.....                            | Al límite.....            | 7    | San Miguel.          |
| Isidro de Osma.....       | Doctor F. Rubio (av.)...                      | Canal de Isabel II.....   | 10   | Angeles.             |
| Istúriz.....              | Artistas, 13.....                             | Hernani.....              | 3    | Angeles.             |
| Italia (plaza).....       | Paseo de la Chopera, Ge<br>y Pedro Bosch..... | neral Lacy, Embajadores   | 7    | Angustias.           |
| Italiano (callejón).....  | Felipe Moratilla.....                         | Sin salida.....           | 9    | San Antonio.         |
| Iturbe.....               | Condes de Torreánaz.....                      | Eduardo Aunós.....        | 5    | Covadonga.           |
| Jabalquinto (cuesta)..... | Gabriel Miró (plaza).....                     | Segovia, 37.....          | 8    | San Andrés.          |
| Jaca.....                 | Cuatro Fundadores.....                        | Avenida de Trueba.....    | 5    | Covadonga.           |
| Jacometrezo.....          | Plaza del Callao.....                         | Tudescos, 2.....          | 1    | San Martín.          |
| Jacinto Benavente.....    | Baleares.....                                 | Al campo.....             | 7    | San Miguel.          |
| — (plaza).....            | Entre Carretas, Cruz, pl<br>Iglesias.....     | aza del Angel.....        | 1    | Santa Cruz.          |
| Jacinto Camarero.....     | Antonio Leiva.....                            | Tp. C. San Lorenzo.....   | 7    | San Miguel.          |
| Jacinto Verdager.....     | Embajadores.....                              | Al campo.....             | 7    | San Miguel.          |
| Jaime el Conquistador...  | Paseo de los Jesuitas.....                    | Paseo General Maroto....  | 7    | Pmo. Corazón,        |
| Jaime III.....            | Paseo de los Jesuitas.....                    | Al campo.....             | 8    | Santa María.         |
| Jaime Vera.....           | Paseo de Extremadura....                      | Paseo de los Jesuitas.... | 8    | Santa María.         |
| Javier Zanón.....         | Trifón Pedrero.....                           | Al campo.....             | 8    | San Miguel.          |
| Jaén.....                 | Bravo Murillo.....                            | Al campo.....             | 3    | Angeles.             |
| Jarama.....               | Serrano (particular).....                     | Tormes.....               | 4    | Pilar.               |
| Jards Cecilio Rodríguez.  | En la calle de la Vento sa                    | Al final y derecha de L   | 8    | San Pedro.           |
| Jardín de la Bona.....    | Al final y derecha de L                       | Ópez de Hoyos.....        | 4    | Carmen.              |
| Jarrieta.....             | Almargo, 40.....                              | Al campo.....             | 4    | Santa María, Pto. de |
| Jerónima Lorente.....     | Francos Rodríguez.....                        | Doctor Federico Rubio.... | 10   | Angeles.             |
| Jerónimo Quintana.....    | Fuencarral.....                               | San Bernardo.....         | 3    | Dolores.             |
| Jerte.....                | San Ruenaventura.....                         | Sin salida.....           | 8    | Santa A.             |



| CALLES                      | ENTRADA                      | SALIDA                    | Dis. | Parroquia.    |
|-----------------------------|------------------------------|---------------------------|------|---------------|
| J. Juan (hasta F. Glez.)    | Avtnida Calvo Sotelo,...     | Doctor Esquerdo,.....     | 5    | Pilar.        |
| — (1 a 55 y 2 a 58)...      | Paseo del Hipódromo.....     | —                         | 4    | Concepción.   |
| Jorge Manrique.....         | Paseo de los Jesuítas.....   | Serrano .....             | 4    | Concepción.   |
| José Anesperre.....         | Gra. Primo Rivera (p.)...    | Santa María Cabeza (p.).. | 8    | Santa Mar' a. |
| José Antonio Armona.....    | Matias G. Latorre.....       | Nestares .....            | 6    | Pmo. Corazón. |
| José Antonio Zapata.....    | Paseo de María Cristina..... | Sin salida.....           | 7    | Pmo. Corazón. |
| José A. Clavé.....          | Antonio López.....           | Al campo.....             | 5    | Angustias.    |
| José Barnosell.....         | José Pradillo.....           | Al campo.....             | 7    | San Miguel.   |
| José Boris.....             | Francos Rodriguez.....       | Al campo.....             | 4    | Pilar.        |
| José Calvo.....             | Leganitos (callejón).....    | Ferraz, 2.....            | 10   | Angeles.      |
| José Cañizares.....         | Eleuterio Paredes.....       | Plaza de Justicia.....    | 9    | San Marcos.   |
| José Casais.....            | Elvira .....                 | Fuente del Berro.....     | 4    | Pilar.        |
| José Celestino Mutis.....   | Jorge Juan.....              | C.º Fuente del Berro..... | 5    | Covadonga.    |
| José Couret.....            | Marqués de Zafra.....        | Nueva del Este.....       | 5    | Covadonga.    |
| José Delgado.....           | García Molinas.....          | En el Canajillo.....      | 5    | Pilar.        |
| José Diaz Zurifa.....       | Paulina Odiaga.....          | Comandante Fontanés.....  | 4    | Pilar.        |
| José del Río.....           | Ripollés y Vargas.....       | Doctor Larra Cerezo.....  | 8    | San Miguel.   |
| José Espelhus.....          | Pedro de Répide.....         | Cabello Lapiedra.....     | 8    | Santa María.  |
| José Espeluy.....           | Altos del Hipódromo.....     | Cuartel .....             | 8    | Santa María.  |
| José Gutiérrez Abascal..... | Antonio López.....           | Antonio Vicent.....       | 4    | Pilar.        |
| José Inzenga.....           | López de Hoyos.....          | Camino de Canillas.....   | 7    | San Miguel.   |
| José Lezcano.....           | Baleares .....               | María Magdalena.....      | 4    | Pilar.        |
| José Latis.....             | Saliente .....               | Al campo.....             | 7    | San Miguel.   |
| José López.....             | Vais, Macabeles.....         | —                         | 5    | Covadonga.    |
| José Miguel Gordon.....     | Francisco Silveira, 58.....  | Paseo de la Chopera.....  | 7    | Angustias.    |
| José Piñón.....             | General Zabala.....          | Iriarte .....             | 4    | Pilar.        |
| José Piernas (plaza)        |                              | Suero Quiñones.....       | 4    | Pilar.        |

|                              |                            |                             |                 |
|------------------------------|----------------------------|-----------------------------|-----------------|
| José Lezcano.....            | López de Hoyos.....        | Camino de Camillas.....     | 4 Pilar.        |
| José Luis.....               | Baleares.....              | Maria Magdalena.....        | 7 San Miguel.   |
| José López.....              | Saliente.....              | Al campo.....               | 5 Covadonga.    |
| José Miguel Gordón.....      | Vals.....                  | Paseo de la Chopera.....    | 7 Augustina.    |
| José Picón.....              | Francisco Silvela, 58..... | Iriarte.....                | 4 Pilar.        |
| José Piernas (plaza).....    | General Zabala.....        | Suero Quiñones.....         | 4 Pilar.        |
| José Noriega.....            | Ramón Pafuel.....          | Al campo.....               | 5 Covadonga.    |
| José Rivera.....             | Mantuano (cont.).....      | Al campo.....               | 4 Pilar.        |
| José Romeu.....              | Sánchez Preciado.....      | En el límite.....           | 10 Angeles.     |
| José Sámchez Pescador.....   | Cabanilles, 2.....         | Valderribas, 3.....         | 5 Angustias.    |
| — (pasaje).....              | José S. Pescador.....      | Narciso Serra.....          | 5 Angustias.    |
| José Urioste.....            | Joaquín Valverde.....      | Al campo.....               | 4 Pilar.        |
| José Yuri.....               | Pradillo.....              | San Ernesto.....            | 4 Pilar.        |
| Josefa Fern. Buterga.....    | Antonio de Leiva.....      | Salaverry.....              | 7 San Miguel.   |
| Jota (de la).....            | Baleares.....              | Inmaculada (avniada).....   | 7 San José.     |
| Jovelanos.....               | Los Madrazo, 20.....       | Zorrilla, 19.....           | 8 Santa María.  |
| Juan de Austria.....         | Paseo de Extremadura.....  | Santa Feliciana.....        | 3 Santa Teresa. |
| Juan Barón.....              | Luchana, 27.....           | Al campo.....               | 4 Pilar.        |
| Juan Bautista de Toledo..... | Luis Larrainza.....        | Al campo.....               | 4 Pilar.        |
| Juan Bravo.....              | López de Hoyos.....        | Al campo.....               | 4 Pilar.        |
| — (hasta G. Pardiñas).....   | Serrano, 90.....           | Francisco Silvela.....      | 4 Concepción.   |
| Juan de la Cueva.....        | Juan de Urbieta.....       | Abtao.....                  | 5 Angustias.    |
| Juan de Dios.....            | San Bernardino, 10.....    | Conde Duque (travesía)..... | 10 San Marcos.  |
| Juan de Iziar.....           | Patuel.....                | Tomás Cuesta.....           | 8 San Ramón.    |
| Juan de la Encina.....       | Jerónima Llorente.....     | Francos Rodriguez.....      | 10 Angeles.     |
| Juan de Herrera.....         | Calderón de la Barca.....  | Plaza San Nicolás.....      | 9 La Almudena.  |
| Juan de Juanes.....          | Valderribas.....           | Sin salida.....             | 5 Angustias.    |
| Juan de la Hoz.....          | Francisco Silvela.....     | Cartagena.....              | 4 Pilar.        |
| Juan Jáuregui.....           | Juan de Urbieta.....       | Abtao.....                  | 5 Angustias.    |
| Juan Larrey.....             | Orense.....                | Sin salida.....             | 4 Pilar.        |
| Juan Martínez.....           | C.º Cuarenta Fanegas.....  | Al campo.....               | 3 Angeles.      |
| Juan de Mariana.....         | Méndez Alvaro.....         | Pedro Bosch.....            | 6 Angustias.    |

| CALLES                | ENTRADA                           | SALIDA                      | Dis. | Parroquia,     |
|-----------------------|-----------------------------------|-----------------------------|------|----------------|
| Juan de Mena.....     | Paseo del Prado, 5.....           | Alfonso XII.....            | 5    | San Jerónimo.  |
| Juan de Oñas.....     | Bravo Murillo, 120.....           | Huesca.....                 | 3    | Angeles.       |
| Juan Duque.....       | Segovia, 57.....                  | Moreno Nieto.....           | 8    | San Andrés.    |
| Juan Pantoja.....     | Bravo Murillo, 87.....            | Tenerife.....               | 10   | Angeles.       |
| Juan Pradillo.....    | Alejandro Rodríguez.....          | Camino de Leñeros.....      | 10   | Angeles.       |
| Juan del Risco.....   | Lope de Haro.....                 | Al campo.....               | 10   | Angeles.       |
| Juan Seva.....        | Nueva del Este.....               | Marqués de Zafra.....       | 3    | Covadonga.     |
| Juan Tejedor.....     | Alfonso XII.....                  | Ricardo Goizueta.....       | 7    | Pmo. Corazón.  |
| Juan Tornero.....     | Jesuitas (paseo).....             | Plaza Salvador Crespo.....  | 8    | Santa María.   |
| Juan Tornero.....     | Carrera de San Isidro.....        | Al campo.....               | 8    | La Almudena.   |
| Juan de Urbieta.....  | Pacífico, 37.....                 | Al campo.....               | 5    | Angustias.     |
| Juan de Vera.....     | Paseo de las Delicias.....        | Pedro Bosch.....            | 6    | Angustias.     |
| Juan Valera.....      | Julián Gayarre.....               | Gutenberg.....              | 5    | Angustias.     |
| Juana de Osma.....    | María Pedraza.....                | Al campo.....               | 10   | Angeles.       |
| Juanelo.....          | Espada, 6.....                    | Plaza de Cascorro.....      | 7    | Buen Consejo.  |
| Juarranz.....         | Por el camino de Pelle jetos..... | Tapias del Retiro.....      | 7    | San Miguel.    |
| Julián Gayarre.....   | Pacífico, 5.....                  | San Isidro (cam, alto)..... | 5    | Angustias.     |
| Julián González.....  | Paseo Francisco Silvela.....      | Nueva Plaza de Toros.....   | 8    | San Miguel.    |
| Julián Marín.....     | Matías G. Latorre.....            | Ricardo Goizueta.....       | 4    | Pilar.         |
| Juián Rabanedo.....   | Bravo Murillo.....                | Ataulfo.....                | 7    | Pmo. Corazón.  |
| Julián Romea.....     | — (pares).....                    | —.....                      | 10   | Dolores.       |
| — (pares).....        | Nicolás Godoy.....                | Camino Almendrales.....     | 10   | Angeles.       |
| Julio Aguirre.....    | Pasaje Virginia.....              | P. Honor y Patria.....      | 7    | San Miguel.    |
| Julio Calleja.....    | Pasaje Lezcano.....               | Al campo.....               | 4    | Pilar.         |
| Julio López.....      | Francisco Silvela.....            | —.....                      | 4    | Pilar.         |
| Justicia (Plaza)..... | En la calle de Luis La traza..... | Orellana, 12.....           | 4    | Pilar.         |
| Justiniano.....       | Embajadores, 9.....               | Paseo de la Esperanza.....  | 2    | Santa Bárbara. |
| Justino.....          | —.....                            | —.....                      | 2    | Pmo.           |

|                            |                            |    |               |
|----------------------------|----------------------------|----|---------------|
| Nicolas Godoy.....         | Camino Almendrales.....    | 7  | San Miguel.   |
| Pasaje Virginia.....       | P. Honor y Patria.....     | 4  | Pilar.        |
| Pasaje Lecanero.....       | Al campo.....              | 4  | Pilar.        |
| Peñonisco Sireuela.....    | Jouguin.....               | 4  | Pilar.        |
| En la calle de Luis La     | rranza.....                | 4  | Pilar.        |
| Santa Teresa, 9.....       | Orellana, 12.....          | 7  | Bárbara.      |
| Embajadores, 96.....       | Paseo de la Esperanza..... | 7  | Pmo. Corazón. |
| Alcalá, 79.....            | López de Hoyos.....        | 4  | Concepción.   |
| Carretera Extremadura..... | Cardenal Mendoza.....      | 4  | San Jerónimo. |
| Bosque.....                | Avenida de la Moncloa..... | 8  | La Almudena.  |
| Lanuza.....                | Fuente del Berro.....      | 10 | Angeles.      |
| Puerta Cerrada.....        | Plaza Conde Barajas.....   | 5  | Covadonga.    |
| Beneficencia.....          | Sagasta, 3.....            | 8  | Buen Consejo. |
| Paseo de Extremadura.....  | Sin salida.....            | 2  | San Justo.    |
| Orense.....                | Sin salida.....            | 8  | La Almudena.  |
| En Cuatro Caminos (Es      | trecho).....               | 3  | Angeles.      |
| Julián Marín.....          | Sin salida.....            | 10 | Angeles.      |
| Toledo, 20.....            | Puerta Cerrada.....        | 4  | Pilar.        |
| Paseo de las Acacias.....  | Paseo del Canal.....       | 1  | Buen Consejo. |
| Comandante Fontanés.....   | Al campo.....              | 7  | Pmo. Corazón. |
| Magdalena, 2.....          | Plaza de Lavapiés, 9.....  | 8  | San Miguel.   |
| Avenida, 54.....           | Valencia, 1.....           | 6  | San Lorenzo.  |
| Legua.....                 | Al límite.....             | 6  | San Lorenzo.  |
| López de Hoyos.....        | Camino de Canillas.....    | 3  | Angeles.      |
| Espejo, 15.....            | Unión, 2.....              | 4  | Pilar.        |
| Paseo del Prado.....       | Antonio Maura.....         | 9  | Santiago.     |
| Salvador, 6.....           | Imperial, 11.....          | 5  | San Jerónimo. |
| Carretera del Este.....    | Al campo.....              | 1  | Santa Cruz.   |
| Antonio López.....         | Al límite.....             | 5  | Vicálvaro.    |
| General Ricardos.....      | Al límite.....             | 7  | San Miguel.   |
| Plaza Santo Domingo.....   | Plaza Cristino Martos..... | 9  | San Marcos.   |
| — (1 a 47).....            | —.....                     | 9  | Santiago.     |
| — (2 a 42).....            | —.....                     | 9  | San Martín.   |

| CALLES                     | ENTRADA                  | SALIDA                    | Dis. | Parroquia.     |
|----------------------------|--------------------------|---------------------------|------|----------------|
| Leganitos (callejón).....  | Leganitos, 53.....       | José Cañizares, 1.....    | 9    | San Marcos.    |
| — (plaza).....             | Leganitos, 42.....       | Reyes, 29.....            | 9    | San Marcos.    |
| Legazpi (plaza).....       | Paseo de la Chopera..... | Puente de la Princesa.... | 6    | Angustias.     |
| Legua.....                 | Bravo Murillo.....       | Al campo.....             | 3    | Angeles.       |
| Lejarán (particular).....  | Serrano.....             | Ricardo Fuente.....       | 4    | Pilar.         |
| Lemus.....                 | Espejo, 5.....           | Plaza de Santiago.....    | 9    | Santiago.      |
| Leñeros (camino de).....   | Santa Juliana.....       | Doctor Federico Rubio.... | 10   | Angeles.       |
| Leocadia Alba.....         | Joaquín Valverde.....    | Carretera de Chamartín..  | 4    | Pilar.         |
| León Bonnat.....           | Elvira.....              | Basilio Paraíso.....      | 5    | Covadonga.     |
| León.....                  | Ramiro de Maeztu.....    | Atocha, 79.....           | 5    | San Sebastián. |
| Lepanto.....               | Plaza de Ramales.....    | Plaza de Oriente.....     | 9    | Santiago.      |
| Lérida.....                | Teruel.....              | Alonso Castrillo.....     | 3    | Angeles.       |
| Lezciano (pasaje).....     | López de Hoyos.....      | Camino de Canillas.....   | 4    | Pilar.         |
| Libertad.....              | Infantas, 27.....        | Gravina, 14.....          | 2    | San José.      |
| Límite.....                | Avenida del Valle.....   | Stádium.....              | 10   | Angeles.       |
| Limón.....                 | San Bernardino, 14.....  | Montserrat.....           | 10   | San Marcos.    |
| Linneo.....                | Segovia.....             | Moreno Nieto.....         | 8    | San Andrés.    |
| Lisboa.....                | Ferraz.....              | Paseo Pintor Rosales....  | 9    | San Antonio.   |
| Lista.....                 | Av. Genmo, Franco.....   | Francisco Silvela.....    | 4    | Pilar.         |
| — (hasta G. Pardiñas)..... | —.....                   | —.....                    | 4    | Concepción.    |
| Logroño.....               | Córdoba.....             | Al campo.....             | 3    | Angeles.       |
| Loma (La).....             | Bosque.....              | Avenida de la Moncloa...  | 10   | Angeles.       |
| Lombía.....                | Alcalá, 134.....         | Goya.....                 | 5    | Covadonga.     |
| Londres.....               | Cartagena, 8.....        | Al campo.....             | 4    | Pilar.         |
| Lope de Vega.....          | Plaza Murillo.....       | Covadonga.....            | 10   | Angeles.       |
| López de Hoyos.....        | —.....                   | Al límite.....            | 4    | Pilar.         |
| — (hasta M.ª Molina).....  | —.....                   | —.....                    | 4    | Concepción.    |
| López Silva.....           | Toledo, 83.....          | Santa Ana, 6.....         | 7    | San Pedro.     |



| CALLES                    | ENTRADA                   | SALIDA                     | Dis. | Parroquia.     |
|---------------------------|---------------------------|----------------------------|------|----------------|
| Luis Villa.....           | Hermosilla.....           | Al campo.....              | 5    | Pilar.         |
| Luis Vives.....           | Gómez Ortega.....         | Suero de Quifones.....     | 4    | Pilar.         |
| Luisa Fernanda.....       | Princesa, 27.....         | Ferraz, 22.....            | 9    | San Marcos.    |
| Luisa Muriel.....         | Pastor Muriel.....        | Al campo.....              | 8    | Santa María.   |
| Luna.....                 | Desengaño.....            | San Bernardo, 28.....      | 1    | San Martín.    |
| M.....                    | Valdivia.....             | Glorieta López de Hoyos.   | 4    | Pilar.         |
| Madera.....               | Luna, 14.....             | Espíritu Santo, 13.....    | 2    | Ildefonso.     |
| — (1 a 21 y 2 a 10)...    | —.....                    | —.....                     | 1    | San Martín.    |
| Madrazo (Los).....        | Nicolás María Rivero, 5.  | Paseo del Prado, 4.....    | 5    | San José.      |
| Madrid.....               | Plaza de la Villa, 4..... | Duque de Nájera, 1.....    | 8    | La Almudena.   |
| Maestrazgo.....           | Comandante Cirujeda, 14   | Sor Juana Inés C.....      | 8    | San Miguel.    |
| Maestro Arbós.....        | Plaza de Legazpi.....     | Vía F. Matadero.....       | 7    | Pmo. Corazón.  |
| Maestro Navas.....        | Grandeza Española.....    | Repollés y Vargas.....     | 8    | La Almudena.   |
| Maestro Victoria.....     | Plaza de Celenque.....    | Preciados, 11.....         | 1    | San Ginés.     |
| Magallanes.....           | San Bernardo, 105.....    | Blasco de Garay.....       | 10   | Dolores.       |
| Magdalena.....            | Plaza de Tirso Molina...  | Atocha, 46.....            | 5    | San Sebastián. |
| — (2 a 14).....           | —.....                    | —.....                     | 6    | San Lorenzo.   |
| — (16 a 34).....          | —.....                    | —.....                     | 6    | San Sebastián. |
| — (36 a 44).....          | —.....                    | —.....                     | 6    | El Salvador.   |
| Magín Calvo.....          | Jaime III.....            | Al campo.....              | 8    | Santa María.   |
| Máiquez.....              | Jorge Juan.....           | Alcalde S. Baranda.....    | 5    | Covadonga.     |
| Málaga.....               | Fernández de la Hoz, 53   | Zurbano, 61.....           | 3    | Santa Teresa.  |
| Malasaña.....             | Fuencarral, 119.....      | San Bernardo, 80.....      | 3    | San Justo.     |
| Malcampo.....             | Vinaroz.....              | Fernández Oviedo.....      | 4    | Pilar.         |
| Malabonduche.....         | Plaza de Calvario.....    | Torrelavega, 60.....       | 2    | San Consejo.   |
| Manacabos (Castroán)..... | Marcela.....              | Ballén.....                | 8    | San Andrés.    |
| Maurena.....              | Fernando Católico.....    | Fernández de los Ríos..... | 10   | Dolores.       |
| Mantuano.....             | López de Hoyos.....       | García Luna.....           | 4    | Pilar.         |

|                         |                                     |                        |                  |
|-------------------------|-------------------------------------|------------------------|------------------|
| Malasaña                | Fuencarral, 119                     | San Bernardo, 80       | 3 San Justo.     |
| Malcampo                | Vinaroz                             | Fernández Oviedo       | 4 Pilar.         |
| Malvarisco              | Polanco                             | Felipe                 | 4 Pinar.         |
| Manabesa (Garganta)     | Chicorro, 69                        | Holén                  | 6 San Andrés.    |
| Manresa                 | Moravia                             | Holén                  | 6 Dolores.       |
| Mantuano                | Fernando Católico.                  | Fernández de los Ríos. | 10 Dolores.      |
| Manuel                  | López de Hoyos.                     | García Luna.           | 4 Pilar.         |
| Manuel Alexandre.       | Duque de Liria, 4                   | Conde Duque (trav.)    | 10 San Marcos    |
| Manuel Arévalo.         | Plaza Legazpi.                      | Embajadores            | 7 Pmo. Corazón.  |
| Manuel Canales.         | López de Hoyos.                     | Al campo.              | 4 Pilar.         |
| Manuel Carmona.         | Antonio Leiva.                      | Sin salida.            | 7 San Miguel.    |
| Manuel Cerrada.         | General Ricardos.                   | Sor Juana Inés C.      | 8 San Miguel.    |
| Manuel Cortina.         | En la Colonia de Inge nicos         |                        |                  |
| Manuel D. Barreto (p.). | J. García Morato, 13                | Luchana, 26            | 3 Santa Teresa.  |
| Manuel Domínguez.       | Princesa                            | Mártires Alcalá, 10    | 10 San Marcos.   |
| Manuel García.          | Condes Torreánaz.                   | Asilo de Ancianos.     | 5 Covadonga.     |
| Manuel F. Caballero.    | Antonio G. Quejido.                 | Sin salida.            | 4 Pilar.         |
| Manuel Fdez. y Glez.    | Entre las de Pontevedra y A. Pozas. |                        | 10 Dolores.      |
| Manuel F. Longoria.     | Camino alto San Isidro.             | Sor Juana Inés C.      | 8 La Almudena.   |
| Manuel González (pl.).  | Príncipe, 25                        | Ventura la Vega.       | 5 San Sebastián. |
| Manuel Hernández.       | Joaquín García Morato               | Manuel Silvela         | 3 Santa Teresa.  |
| Manuel Jáimez.          | Carretera San Isidro.               | Al campo.              | 8 San Miguel.    |
| Manuel Lacalle.         | Camino viejo Guidal <sup>a</sup>    | Pignatelli             | 4 Pilar.         |
| Manuel de Luna.         | Paseo Delicias.                     | Al campo.              | 7 Angustias.     |
| — (particular)          | Comandante Fontanés.                | Al campo.              | 8 San Miguel.    |
| Manuel Mendoza.         | Bravo Murillo                       | Huesca                 | 3 Angeles.       |
| Manuel Muñoz.           | Salamanca                           | Manuel de Luna.        | 3 Angeles.       |
| Manuel Nova.            | Carretera del Este.                 | A. B.                  | 5 Covadonga.     |
| Manuel del Palacio.     | Marcelo Usera.                      | Al campo.              | 7 San Miguel.    |
| Manuel Pradillo.        | Baleares                            | En el límite.          | 7 San Miguel.    |
| Manuel Sarrión.         | Joaquín Costa                       | Carretera Chamartín.   | 4 Pilar.         |
| Manuel Silvela.         | Dr. F. Rubio (a.)                   | Al campo.              | 10 Angeles.      |
|                         | Tenerife                            | Al campo.              | 10 Angeles.      |
|                         | Sagasta, 19.                        | Luchana, 26            | 3 Santa Teresa.  |

| CALLES                     | ENTRADA                   | SALIDA                     | Dis. | Parroquia.   |
|----------------------------|---------------------------|----------------------------|------|--------------|
| Manuela Oreiro.....        | Andrés Arteaga.....       | Pl. Francisco Ruano.....   | 7    | San Miguel.  |
| Manuela Torregrosa.....    | Dolores Romero.....       | Quinta Estrada.....        | 5    | Covadonga.   |
| Manzana.....               | San Bernardo, 45.....     | Alamo, 12.....             | 9    | San Martín.  |
| Manzanares.....            | Ronda de Segovia.....     | Ribera Manzanares.....     | 8    | San Andrés.  |
| Marcenado.....             | López de Hoyos.....       | San Ernesto.....           | 4    | Pilar.       |
| Marcelo Usera.....         | Francisco Puig.....       | Al campo.....              | 7    | San Miguel.  |
| Margaritas.....            | Francos Rodríguez.....    | Al campo.....              | 10   | Angeles.     |
| María Cristina (paseo)...  | Paseo Infanta Isabel..... | Plaza Mariano Cavia.....   | 5    | Angustias.   |
| María de los Angeles.....  | Alonso Castrillo.....     | Carlos Sotria.....         | 4    | Pilar.       |
| María del Carmen.....      | Condesa Arcentales.....   | Jaime III.....             | 8    | Santa María. |
| María Francisca.....       | Gabriel Lobo.....         | Durán.....                 | 4    | Pilar.       |
| María de Guzmán.....       | Bravo Murillo, 64.....    | Paseo Hipódromo.....       | 3    | Angeles.     |
| María del Carmen.....      | Arroyo Bermejo.....       | Arroyo de Aluche.....      | 8    | Santa María. |
| María Ignacia.....         | San Raimundo.....         | Jerónima Llorente.....     | 1    | Angeles.     |
| María Isabel.....          | Arroyo Bermejo.....       | Solana de Aluche.....      | 8    | Santa María. |
| María Luisa.....           | Juan del Risco.....       | Al campo.....              | 10   | Angeles.     |
| María Magdalena.....       | Baleares.....             | Al campo.....              | 7    | San Miguel.  |
| María Malibrán.....        | Luis Muriel.....          | Leocadia Alba.....         | 4    | Pilar.       |
| María de Molina.....       | Serrano.....              | Francisco Silvea.....      | 4    | Pilar.       |
| — (pares).....             | —.....                    | —.....                     | 4    | Concepción.  |
| María Panés.....           | Modesto Lafuente.....     | Alonso Cano.....           | 3    | Angeles.     |
| María Pedraza.....         | Camino de Leñeros.....    | Dr. Federico Rubio (av.)   | 3    | Angeles.     |
| María Pignatelly (gr)..... | Marqués de Abumada.....   | Marqués de Abumada.....    | 4    | Pilar.       |
| María Salaberry.....       | General Ricardos.....     | Sin salida.....            | 7    | San Miguel.  |
| María Teresa Acosta.....   | Arroyo Bermejo.....       | Solana de Aluche.....      | 8    | Santa María. |
| (Cravadora)                | Por el castiello.....     | Castiello.....             | 4    | Pilar.       |
| Marianela.....             | San Valeriano.....        | María de Zayas.....        | 10   | Angeles.     |
| Mariano A. Castrillo.....  | López de Hoyos.....       | San Raimundo.....          | 10   | Angeles.     |
|                            |                           | Francisco C.ª Molinas..... | 4    | Pilar.       |

|                  |                         |                           |                         |                  |
|------------------|-------------------------|---------------------------|-------------------------|------------------|
| 4 Pilar          | Marqués de Ahumada      | María Pignatelli (gr)     | Marques de Ahumada      | 10 Angeles       |
| 7 San Miguel     | General Ricardos        | Maria Salaberry           | Sin salida              | 10 Angeles       |
| 8 Santa Maria    | Aroyo Bermudeo          | Maria Teresa Acosta       | Solano de Aluche        | 4 Pilar          |
| 9 San Juan       | San Valeriano           | (Granada)                 | Maria de Zayas          | 8 La Almudena    |
| 10 Angeles       | López de Hoyos          | Mariano A. Castrillo      | San Raimundo            | 5 Angustias      |
| 10 Angeles       | Barrio obrero de San D  | Mariano Cardenera         | Francisco G. a Molinas  | 5 San José       |
| 5 Angustias      | Av. Menéndez Pelayo     | Mariano de Cavia (p.)     | Av. Menéndez Pelayo     | 5 San Jerónimo   |
| 10 Angeles       | Bravo Murillo 143       | Mariano Fernández         | Bravo Murillo 143       | 8 San Andrés     |
| 5 Angustias      | Pacifico 41             | Marina Española           | Pacifico 41             | 5 San Jerónimo   |
| 5 San José       | Alcalá                  | Marqués de Casa Riera     | Alcalá                  | 5 San José       |
| 5 San Jerónimo   | Menéndez Pelayo         | Marqués de Cerralbo       | Menéndez Pelayo         | 8 La Almudena    |
| 8 San Andrés     | Cristanilla San Andrés  | Marqués de Comillas (p.)  | Cristanilla San Andrés  | 4 San José       |
| 5 San Jerónimo   | Alcalá, 64              | Marqués de Comillas       | Alcalá, 64              | 4 Santa Bárbara  |
| 5 San Jerónimo   | Alcalá, 64              | Marqués de Cubas          | Alcalá, 64              | 5 Covadonga      |
| 5 San José       | —                       | — (1 a 13 y 2 a 8)        | —                       | 1 San Martín     |
| 8 La Almudena    | Segovia                 | Marqués de Comillas       | Segovia                 | 3 Angeles        |
| 4 San José       | Avenida Calvo Sotelo    | Marqués del Duero         | Avenida Calvo Sotelo    | 4 Covadonga      |
| 4 Santa Bárbara  | Bárbara de Braganza     | Marqués de la Ensenada    | Bárbara de Braganza     | 4 Santa Bárbara  |
| 5 Covadonga      | Jorge Juan              | Marqués de la Hermida     | Jorge Juan              | 5 Covadonga      |
| 1 San Martín     | Cont. o Rodriguez       | Marqués de Leganés        | Cont. o Rodriguez       | 1 San Martín     |
| 3 Angeles        | San Bernardo            | Marqués de Leis           | San Bernardo            | 3 Angeles        |
| 4 Covadonga      | Al campo                | Marqués Llano S. Javier   | Al campo                | 4 Covadonga      |
| 4 Santa Bárbara  | Camino viejo Guindalera | Marqués de Monasterio     | Camino viejo Guindalera | 5 Covadonga      |
| 5 Covadonga      | Tamayo                  | Marqués de Mondéjar       | Tamayo                  | 9 San Antonio    |
| 9 San Antonio    | Bocángel                | Marqués de Mondéjar       | Bocángel                | 9 La Almudena    |
| 9 La Almudena    | Límite                  | — (hasta Pte. del Rey)    | Límite                  | 4 Pilar          |
| 4 Pilar          | —                       | Marqués de Monteagudo     | —                       | 5 Covadonga      |
| 5 Covadonga      | Al campo                | Marqués de Pera'tes (pl.) | Al campo                | 4 Santa Bárbara  |
| 4 Santa Bárbara  | dez Pelayo              | Marqués del Riscal        | dez Pelayo              | 3 Santa Teresa   |
| 3 Santa Teresa   | Avenida G. Franco, 23   | Marqués de la Romana      | Avenida G. Franco, 23   | 4 Concepción     |
| 4 Concepción     | Zarzal, 12              | Marqués Salamanca (p.)    | Zarzal, 12              | 10 San Ildefonso |
| 10 San Ildefonso | General Mola            | Marqués de Santa Ana      | General Mola            |                  |
|                  | Espiritu Santo, 17      |                           | Espiritu Santo, 17      |                  |

CALLES

ENTRADA

SALIDA

Dis. Parroquia.

|                           |                         |                        |    |                |
|---------------------------|-------------------------|------------------------|----|----------------|
| Marqués Sta. Ana (2 a 28) | Pez, 23.                | Espíritu Santo, 17.    | 2  | San Ildefonso. |
| Marqués de Santillana     | San Ernesto.            | Al campo.              | 4  | Pilar.         |
| Marqués de Toca           | Atocha, 94.             | Santa Isabel, 41.      | 5  | El Salvador.   |
| Marqués de Urquijo        | Princesa, 49.           | Glorieta San Antonio.  | 9  | San Antonio.   |
| Marqués de Valdecilla     | Lóriga                  | Aunós (plaza).         | 4  | Pilar.         |
| Marqués de Valdeiglesias  | Alcalá, 45.             | Infantas, 42.          | 2  | San José.      |
| Marqués de Vallejo        | Basilio Paraíso.        | Enrique D'Almonte.     | 5  | Covadonga.     |
| Marqués de Villamagna.    | Avenida G. Franco, 14.  | Serrano, 39.           | 4  | Concepción.    |
| Marqués de Villamejor     | Avenida G. Franco, 18.  | Serrano, 45.           | 4  | Concepción.    |
| Marqués de Zafra          | Diego Bahamonde.        | Al campo.              | 5  | Covadonga.     |
| — (paseo)                 | Doctor Esquerdo.        | Arroyo Abroñigal.      | 5  | Covadonga.     |
| — (glorieta)              | Paseo Marqués Zafra.    | Al campo.              | 5  | Covadonga.     |
| Martí                     | Montesa                 | Sin salida.            | 4  | Pilar.         |
| Martín de los Heros       | Plaza de España.        | Moret                  | 9  | San Antonio.   |
| — (1 a 67 y 2 a 56)       | General Ricardos.       | Eduardo Juarraz.       | 7  | San Marcos.    |
| Martín Ferreiro           | López de Hoyos.         | Camino de Canillas.    | 7  | San Miguel.    |
| Martín Machío             | López de Hoyos.         | Agustín de Rojas.      | 4  | Pilar.         |
| Martín Martínez           | Carrera San Isidro.     | Sin salida.            | 4  | Pilar.         |
| Martín Rico               | Juan de la Cueva.       | Abtao                  | 8  | Santa María.   |
| Martín Sarmiento          | P.º Sta. María Cabeza.  | Paseo de las Delicias. | 5  | Angustias.     |
| Martín Soler              | Moratinos, 3.           | Ferrocarril (via).     | 6  | Angustias.     |
| Martín de Vargas          | Juan del Risco.         | Al campo.              | 7  | Pmo. Corazón.  |
| Martínez                  | Valdeavivato.           | Al campo.              | 10 | Angeles.       |
| Martínez                  | Plaza Blanca de Gsaray. | Fernández de los Ríos. | 10 | San Marcos.    |
| Mártires de Alcalá.       | Princesa, 12.           | Alberto Aguilera.      | 10 | Dolores.       |
| Mártires de Madrid (n.º)  | Princesa                | Moret                  | 10 | Dolores.       |

|                              |                              |                  |
|------------------------------|------------------------------|------------------|
| Martin de Vargas.....        | Ferrocarril (via).....       | 7 Pmo. Corazón.  |
| Martinez.....                | Al campo.....                | 10 Angeles.      |
| Martinez.....                | Al campo.....                | 10 Angeles.      |
| Martinez.....                | Al campo.....                | 10 Angeles.      |
| Martinez.....                | Al campo.....                | 10 Angeles.      |
| Mártires de Alcalá.....      | Fernández de los Ríos.....   | 10 Dolores.      |
| Mártires de Madrid (p.)..... | Albano Aguilera.....         | 10 Dolores.      |
| — (1).....                   | Moret.....                   | 9 San Antonio.   |
| Maseda.....                  | Al limite.....               | 10 Angeles.      |
| Mataix.....                  | Martinez Izquierdo.....      | 4 Pilar.         |
| Mateo López.....             | Sin salida.....              | 5 Covadonga.     |
| — (plaza).....               | Norte, Vaqs.....             | 5 Covadonga.     |
| Matheu (pasaje).....         | Victoria.....                | 1 Santa Cruz.    |
| Matias Montero.....          | Pintor Rosales, 24.....      | 9 San Antonio.   |
| — (1 a 19 y 2 a 22).....     | —.....                       | 9 San Marcos.    |
| Matilde Diez.....            | Fernández Ovieño.....        | 4 Pilar.         |
| Matilde Gayo.....            | Al campo.....                | 7 San Miguel.    |
| Matute (plaza).....          | Atocha, 69.....              | 5 San Sebastián. |
| Maudes.....                  | P.º izquierdo Hipódromo..... | 3 Angeles.       |
| — (camino de).....           | —.....                       | 4 Pilar.         |
| — (carretera).....           | Al limite.....               | 4 Pilar.         |
| Mauro.....                   | Alustante.....               | 4 Pilar.         |
| Mayor.....                   | Cuesta de la Vega.....       | 1 San Ginés.     |
| — (1).....                   | —.....                       | 1 Santa Cruz.    |
| — (63 a 103).....            | —.....                       | 8 La Almudena.   |
| — (46 a 92).....             | —.....                       | 9 La Almudena.   |
| — (plaza).....               | Ciudad Rodrigo, 1.....       | 1 Santa Cruz.    |
| — (5 a 21 y 4 a 24).....     | —.....                       | 1 Buen Consejo.  |
| Mazarredo.....               | Moreno Nieto.....            | 8 San Andrés.    |
| Medellin.....                | García de Paredes.....       | 3 Santa Teresa.  |
| Mediodía Chica.....          | Calatrava, 12.....           | 8 San Pedro.     |
| Mediodía Grande.....         | Aguila, 1.....               | 8 San Pedro.     |
| Medina Sabuco.....           | Teruel.....                  | 3 Angeles.       |
| Méjico.....                  | Al campo.....                | 4 Pilar.         |

| CALLES                 | ENTRADA                 | SALIDA                   | Dis. | Parroquia.    |
|------------------------|-------------------------|--------------------------|------|---------------|
| Melancólicos (paseo)   | P.º Francisco Victoria  | Pontón de San Isidro     | 8    | San Andrés.   |
| Melchor Cano           | P.º Comte. Fontanés     | P.º Marqués Montistol    | 9    | San Antonio.  |
| Meléndez Valdés        | Vallehermoso            | Princesa                 | 10   | Dolores.      |
| Melilla                | Blasco de Garay         | Fernández de los Ríos    | 10   | Dolores.      |
| Melitón Martín         | Jaén                    | Isturiz                  | 3    | Angeles.      |
| Mellizo (callejón del) | Arganzuela, 21          | Mira el Río Baja         | 8    | San Pedro.    |
| Mena (pasaje)          | San Serafin             | Línea Ferr. Militar      | 7    | San Miguel.   |
| Méndez Alvaro          | Glorieta de Carlos V    | Pedro Bosch              | 6    | Angustias.    |
| — (final)              | Méndez Alvaro           | Puente de los Tres Ojos  | 6    | Angustias.    |
| — (particular)         | Méndez Alvaro           | Ramirez de Prado         | 6    | Angustias.    |
| Méndez Núñez           | Ruiz de Alarcón, 1      | Alfonso XII              | 5    | San Jerónimo. |
| Méndez Núñez (plaza)   | Luis Cabrera            | Al campo                 | 4    | Pilar         |
| Méndez Vigo            | San Serafin             | San Eduardo              | 7    | San Miguel.   |
| Menéndez Pelayo (av.)  | Alcalá, 68              | Pacífico, 23             | 5    | Angustias.    |
| — (hasta Dr. Castelo)  | —                       | —                        | 5    | San Jerónimo. |
| — (hasta est. Arganda) | —                       | —                        | 5    | Pilar.        |
| Meneses                | Méndez Alvaro           | Al campo                 | 6    | Angustias.    |
| Menorca                | Av. Menéndez Pelayo     | Máiquez                  | 5    | Covadonga.    |
| Mercado                | —                       | —                        | 5    | Pilar.        |
| Mercedes (Las)         | P.º Francisco Victoria  | Paseo Imperial           | 8    | San Pedro.    |
| Mercedes Manjón        | Bravo Murillo           | Lérida                   | 3    | Angeles.      |
| Mesejo (Los)           | Marcelo Usera           | Al campo                 | 7    | San Miguel.   |
| Mesón de Paños         | Pacífico                | Valderribas              | 5    | San Ramón.    |
| Misericordia           | Castañilla Santiago, 61 | Escalinata, 1            | 9    | San Ginés.    |
| Misericordia (plaza)   | Plaza Vivacabo          | Santa Catalina Arge. 675 | 2    | San Nicolás.  |
| Misericordia (plaza)   | —                       | —                        | 2    | San Nicolás.  |
| Metro (particular)     | Avenida Reina Victoria  | Virgen de Nieva          | 16   | Angeles.      |
| Miguel Alcanáñi        | Goyeneche               | Gumersindo Azcárate      | 7    | Pmo. Corazón. |
| Miguel Ángel           | Glorieta Rubén Darío    | Avenida C. Franco        | 7    | Santa Teresa. |

|                       |                         |                         |                   |
|-----------------------|-------------------------|-------------------------|-------------------|
| Mesejo (Los)          | Pacífico                | Valderribas             | 5 San Ramón.      |
| Mesión de Paños       | Costanilla Santiago, 6  | Escalinata, 1           | 9 San Ginés.      |
| Misón de Pavones      | Plaza Tito Molino       | Santa Catalina Arce, 65 | 2 San Millán.     |
| Miguel (particular)   | Avenida Reina Victoria  | Virgen de Nieva         | 10 Angeles.       |
| Miguel Alcanufí       | Goyeneche               | Gumersindo Azcárate     | 7 Pmo. Corazón.   |
| Miguel Angel          | Glorieta Rubén Darío    | Avenida G. Franco, 53   | 3 Santa Teresa.   |
| — (2 a 20)            | Arriba España (plaza)   | Colonia Prosperidad     | 4 Santa Teresa.   |
| Miguel Cervantes      | Arroyo de los Jesuitas  | Al campo (San Isidro)   | 4 Pilar.          |
| Miguel Maza           | Gran Vía José Antonio   | Tudescos                | 8 San Miguel.     |
| Miguel Moya           | Castilla                | Al campo                | 1 San Martín.     |
| Miguel Rubiales       | Valencia, 10            | Embajadores, 59         | 10 Angeles.       |
| Miguel Servet         | Paseo de Extremadura    | Jesuitas                | 7 San Millán.     |
| — (1 a 15 y 2 a 4)    | Mayor, 54               | Don Vicente López       | 7 San Lorenzo.    |
| Milagrosa             | Pez, 36                 | Espiritu Santo, 41      | 8 Santa María.    |
| Milaneses             | Calvario                | San Carlos, 2           | 9 Santiago.       |
| Minas                 | Lavapiés, 17            | Ministriles, 10         | 10 San Ildefonso. |
| Ministriles           | Serrano                 | Al campo                | 6 San Lorenzo.    |
| Ministriles Chica     | Carlos Arniches         | Arganzuela, 3           | 4 Pilar.          |
| Miño (particular)     | Mira el Río Alta        | Campillo Mundo Nuevo    | 8 San Pedro.      |
| Mira el Río Alta      | Paseo de Extremadura    | Solana de Aluche        | 8 Santa María.    |
| Mira Sierra           | Embajadores, 52         | Campillo Mundo Nuevo    | 7 San Millán.     |
| Mira el Sol           | Mariana Pineda          | Plaza de las Descalzas  | 1 San Ginés.      |
| Misericordia          | Alcalá                  | Marqués de Mondéjar     | 5 Covadonga.      |
| Moderno (pasaje)      | P.º G. Martinez Campos  | R. Fernández Villaverde | 3 Angeles.        |
| Modesto Lafuente      | Camino Elipa            | Al campo                | 3 Santa Teresa.   |
| — (hasta Rios Rosas)  | Plaza de Legazpi        | Plaza de Italia         | 5 Covadonga.      |
| Molino (camino viejo) | P.º Carlos Cambroner    | Don Felipe, 5           | 7 Angustias.      |
| — (paseo)             | Roger Lauria (glorieta) | Al campo                | 6 Angustias.      |
| — (izquierda)         | Moncloa (avenida)       |                         | 2 San Ildefonso.  |
| Molino de Viento      |                         |                         | 10 Angeles.       |
| Moncloa (avenida)     |                         |                         |                   |

| CALLES                     | ENTRADA                                | SALIDA                     | Dis. | Parroquia.                  |
|----------------------------|--|----------------------------|------|-----------------------------|
| Moncloa (paseo).....       | Mártires Madrid (p.).....              | Palacio Moncloa.....       | 9    | San Antonio.                |
| Monederos .....            | Francisco Puig.....                    | Camino de Almedrales.....  | 7    | San Miguel.                 |
| Montalbán .....            | Paseo del Prado, 1.....                | Alfonso XII.....           | 5    | San Jerónimo.               |
| Monteagudo .....           | Eraso .....                            | Al campo.....              | 4    | Pilar.                      |
| Monte Esquinza.....        | Génova, 21.....                        | Jenner .....               | 4    | Santa Bárbara.              |
| Montejurra .....           | Elipa baja.....                        | Al campo.....              | 5    | Covadonga.                  |
| Montelcón .....            | Daoiz, 4.....                          | Jerónimo Quintana.....     | 3    | Dolores.                    |
| — (1 a 15 y 2 a 36).....   | — .....                                | — .....                    | 3    | San Justo.                  |
| Montera .....              | Puerta del Sol, 13.....                | Fuencarral .....           | 1    | Carmen.                     |
| — (pasaje) .....           | Montera .....                          | Tres Cruces.....           | 1    | Carmen.                     |
| Montesa .....              | Alcalá, 163.....                       | Francisco Silvela.....     | 4    | Pilar.                      |
| — (pasaje) .....           | Montesa .....                          | Sin salida.....            | 4    | Pilar.                      |
| Montserrat .....           | San Bernardo, 83.....                  | Ram. Led. Ramos.....       | 10   | San Justo.                  |
| — (pasaje) .....           | Antonio López.....                     | Río Manzanares.....        | 7    | San Miguel.                 |
| Moratin .....              | Atocha, 101.....                       | Platería Martínez.....     | 5    | El Salvador.                |
| Moratines .....            | Embajadores, 31.....                   | Paseo de la Esperanza..... | 7    | P <sup>mo</sup> . Corazón.  |
| Morejón .....              | Ponzano, 10.....                       | Alonso Cano.....           | 3    | Santa Teresa.               |
| Morella .....              | Sor Juana Inés C.....                  | Al campo.....              | 8    | San Miguel.                 |
| Moreno Nieto.....          | Mazarredo .....                        | Ribera del Manzanares..... | 8    | San Andrés.                 |
| Morenia .....              | Plaza del Alamillo.....                | Gabriel Miró (plaza).....  | 8    | San Andrés.                 |
| — (plaza) .....            | Moreña .....                           | Caños Viejos (ct.).....    | 8    | San Andrés.                 |
| Moret .....                | Plaza Mártires Madrid.....             | Pintor Rosales.....        | 9    | San Antonio.                |
| Moreto .....               | Felipe IV, 2.....                      | Espalter .....             | 5    | San Jerónimo.               |
| Mosqueteros (b. part)..... | Entre paseo y arroyo de .....          | Los Jesuitas.....          | 8    | S <sup>a</sup> María (fil.) |
| Murcia .....               | P <sup>o</sup> Sta. María Cabeza ..... | Méndez Alvaro.....         | 6    | Angustias.                  |
| Murillo .....              | Plaza de Olavide, 4.....               | Quesada, 8.....            | 3    | Santa Teresa.               |
| — (plaza) .....            | Paseo del Prado.....                   | Espalter .....             | 5    | San Jerónimo.               |



| CALLES                   | ENTRADA                   | SALIDA                     | Dis | Parroquia.       |
|--------------------------|---------------------------|----------------------------|-----|------------------|
| N.ª Sra. de la Esperanza | San Gabriel.....          | Paulina Odiaga.....        | 8   | San Miguel.      |
| Nueva                    | Carretera del Este        | Al campo.....              | 5   | Vicálvaro.       |
| Nueva                    | Bartafón                  | Paseo de los Jesuitas..... | 8   | Santa María.     |
| Nueva                    | Avenida del Stádium.....  | Avenida de la Moncloa..... | 10  | Angeles.         |
| Nueva                    | Pablo Montesinos.....     | Camino bajo San Isidro.    | 8   | San Miguel.      |
| Nueva                    | Andrés Tamayo.....        | Juan de la Hoz.....        | 4   | Pilar.           |
| Nueva                    | Cerro de la Plata.        | Sin salida.....            | 6   | San Ramón.       |
| Nueva                    | de Cuchilleros.....       | P.ª Conde de Barajas.....  | 8   | Buen Consejo.    |
| Nueva                    | del Este.....             | Al campo.....              | 5   | Covadonga.       |
| Nueva                    | Fuente del Berro.         | Ambrós.....                | 5   | Covadonga.       |
| Nueva                    | de Guinot.....            | Al campo.....              | 3   | Angeles.         |
| Nueva                    | de Lozoya.....            | Cerro del Pimiento.....    | 10  | Angeles.         |
| Numancia                 | Magallanes                | Fernández de los Rios..... | 10  | Dolores.         |
| Nuncio                   | Fernando el Católico..... | Costanilla de San Pedro    | 8   | Buen Consejo.    |
| — (costanilla del)       | Plaza Puerta Cerrada..... | Nuncio, 10.....            | 8   | Buen Consejo.    |
| Núñez de Arce            | Segovia, 7.....           | Plaza Santa Ana.....       | 5   | San Sebastián.   |
| Núñez de Balboa          | Cruz, 13.....             | Valdivia.....              | 4   | Pilar.           |
| — (hasta Villanueva)     | Alcalá, 101.....          | —                          | 4   | San Jerónimo.    |
| — (hasta M.ª Molina)     | Alcalá, 101.....          | Valdivia.....              | 4   | Concepción.      |
| Obregón                  | Sta. Catalina Arag. (r.)  | P.º Sta. Maria Cabeza..... | 6   | Pmo. Corazón.    |
| Obreiro (barrio partic.) | Entre los paseos de Extre | madura y Jesuitas.....     | 8   | S.ª María (fil.) |
| O'Donnell                | Alcalá, 86.....           | Doctor Esquerdo.....       | 5   | Covadonga.       |
| — (1 y 2)                | —                         | —                          | 5   | San Jerónimo.    |
| — (hasta F. González)    | —                         | —                          | 5   | Pilar.           |
| Oeste (cañalón)          | —                         | —                          | 6   | Augustinas.      |
| — (hasta C. Cisneros)    | —                         | —                          | 3   | Santa Teresa.    |
| — (hasta C. Cisneros)    | —                         | —                          | 6   | Dolores.         |
| Olivar                   | Magdalena, 16.....        | Plaza de Lavanías          | 6   | San              |

|                         |  |                         |   |                  |
|-------------------------|--|-------------------------|---|------------------|
| — (1 y 2)               | —  | —                       | — | 5 San Jerónimo,  |
| — (hasta F. González)   | —  | —                       | — | 5 Pilar,         |
| — (Calle)               | —  | —                       | — | 5 Angustias,     |
| — (hasta C. Cisneros)   | —  | —                       | — | 3 Santa Teresa,  |
| Olivar                  | Magdalena, 16                                | Plaza de Lavapiés       | — | 3 Dolores,       |
| Olivas                  | Enlace                                       | Amapolas                | — | 6 San Lorenzo,   |
| Olivillo (camino)       | Paseo de Extremadura                         | Al límite               | — | 10 Angeles,      |
| Olivos                  | Jesuítas                                     | C.º Huerta Castañeda    | — | 9 La Almudena,   |
| — (paseo)               | Isabel González                              | Huerta Castañeda        | — | 8 Santa María,   |
| Olite                   | Aranjuez                                     | San Raimundo            | — | 8 Santa María,   |
| Olimo                   | Olivar, 5                                    | Santa Isabel, 8         | — | 10 Angeles,      |
| — (1 a 25 y 2 a 16)     | —  | —                       | — | 6 El Salvador,   |
| Olimos (paseo de los)   | Ronda de Toledo                              | Paseo de las Acacias    | — | 6 San Lorenzo,   |
| Oltra                   | Cartagena                                    | Camino Camillas         | — | 7 Pmo. Corazón,  |
| Olvido                  | San Julián                                   | Límite Villaverde       | — | 4 Pilar,         |
| Opañel (barrio partic.) | Antonio López, cerca fe rrocarril S. M. Vald | Paseo de la Florida     | — | 7 San Miguel,    |
| Onésimo Redondo (pas.)  | Plaza de España                              | —                       | — | 7 San Miguel,    |
| — (1 a 29 y 2 a 26)     | —  | —                       | — | 9 San Antonio,   |
| Oquendo                 | Serrano                                      | Glorieta López de Hoyos | — | 2 San Justo,     |
| Orcasitas               | Martínez Izquierdo                           | Al campo                | — | 4 Pilar,         |
| Orden                   | Artistas, 7                                  | Oviedo                  | — | 4 Pilar,         |
| Orellana                | Plaza Santa Bárbara                          | Marqués de la Ensenada  | — | 3 Angeles,       |
| — (1 a 9 y 2 a 14)      | —  | —                       | — | 3 Angeles,       |
| Orense (antigua)        | Guadalajara                                  | Maudes                  | — | 2 Santa Bárbara, |
| Orense                  | R. Fernández Villaverde                      | Al límite               | — | 2 Santa Bárbara, |
| Orfila                  | Zurbano, 6                                   | Monte Esquinza          | — | 3 Angeles,       |
| Orgaz                   | Antonio López                                | Río Manzanares          | — | 4 Santa Bárbara, |
| Oria                    | Serrano (particular)                         | Ricardo Fuente          | — | 7 San Miguel,    |
| Oriente (calle)         | Humilladero, 6                               | Tabernillas, 7          | — | 4 Pilar,         |
| — (plaza de)            | Lepanto                                      | Pavía                   | — | 8 San Andrés,    |
| Ortega Munilla (plaza)  | Paseos de los Olmos y d e las Acacias        | —                       | — | 9 Santiago,      |
| Otamendi                | Oudrid                                       | Rodón                   | — | 7 Pmo. Corazón,  |
|                         |  |                         | — | 10 Angeles,      |

| CALLES                    | ENTRADA                         | SALIDA                    | Dis. | Parroquia.    |
|---------------------------|---------------------------------|---------------------------|------|---------------|
| Otero .....               | Antonia Ruiz Soro.....          | En el Canalillo.....      | 4    | Pilar.        |
| Oso .....                 | Mesón de Paredes, 40....        | Embajadores, 19.....      | 7    | San Millán.   |
| Ossorio .....             | Goñi .....                      | Francisco Salas.....      | 10   | Angeles.      |
| Ouidrid .....             | Adrián Pulido.....              | Al campo.....             | 10   | Angeles.      |
| Oviedo .....              | Orden .....                     | Orense .....              | 3    | Angeles.      |
| P. Jiménez (barrio part.) | En la Colonia del Carm en ..... | Velázquez .....           | 7    | San Miguel.   |
| Pablo Aranda .....        | Serrano (particular).....       | Camino bajo San Isidro... | 4    | Concepción.   |
| Pablo Montesino.....      | Camino alto San Isidro..        | Pastor Muriel.....        | 8    | La Almodéna.  |
| Pablo Sarasate .....      | Fuendetodos .....               | Puente de Vallecas.....   | 8    | Santa María.  |
| Pacífico (1 a 45).....    | Glorieta de Carlos V.....       | — .....                   | 5    | Angustias.    |
| — (47 a 73).....          | — .....                         | — .....                   | 5    | San Ramón.    |
| — (2 a 40).....           | — .....                         | — .....                   | 6    | Angustias.    |
| — (42 a 64).....          | — .....                         | — .....                   | 6    | San Ramón.    |
| Padilla .....             | Serrano, 82.....                | Francisco Silvela.....    | 4    | Pilar.        |
| — (hasta Pardiñas).....   | — .....                         | — .....                   | 4    | Concepción.   |
| Pagniucci .....           | Joaquina Valverde.....          | Manuel del Palacio.....   | 4    | Pilar.        |
| Pajaritos (vereda).....   | Menéndez Pelayo (av.)...        | Camino Valdeirribas.....  | 4    | Pilar.        |
| — (hasta Abtao).....      | — .....                         | — .....                   | 5    | San Ramón.    |
| Palacios .....            | Berruguete .....                | Juan del Risco.....       | 5    | Angustias.    |
| Palafox .....             | Luchana, 15.....                | Plaza de Olavide.....     | 10   | Angeles.      |
| Palencia .....            | Bravo Murillo .....             | Orense .....              | 3    | Santa Teresa. |
| Palma .....               | Fuencarral, 95.....             | Amaniel, 22.....          | 3    | Angeles.      |
| — (1 a 31).....           | — .....                         | — .....                   | 10   | San Justo.    |
| — (2 a 40).....           | — .....                         | — .....                   | 2    | San Justo.    |
| Palomo .....              | Calatrava, 17.....              | Ventosa, 4.....           | 3    | San Justo.    |
| Pamplona .....            | Jerónima Llorente.....          | Castillejos.....          | 10   | Angeles.      |
| Panamá .....              | Barricco .....                  | Al campo.....             | 6    | San Ramón.    |
| Panecillo (nasadizo)      | Pasa, 3.....                    | San Justo.....            | 8    | La Almodéna.  |

|                              |  |                              |                    |
|------------------------------|--|------------------------------|--------------------|
| — (1 a 31).....              | Calatayud, 17.....                                   | Yamoussoukro.....            | 2 San Justo.       |
| — (2 a 40).....              | Calatayud, 17.....                                   | Castellanos.....             | 3 San Justo.       |
| Palomosa.....                | Jerónima Llorente.....                               | Al campo.....                | 3 San Pedro.       |
| Pamplona.....                | Panamá.....  | San Justo.....               | 10 Angeles.        |
| Panamá.....                  | Panecillo (pasadizo).....                            | Al campo.....                | 6 San Ramón.       |
| Pantaja.....                 | López de Hoyos, 62.....                              | Plaza de las Descalzas.....  | 8 La Almudena.     |
| Pantaja de la Cruz.....      | Arenal, 20.....                                      | Plaza de los Mostenses.....  | 4 Pilar.           |
| Parada (travesía de la)..... | San Bernardo.....                                    | Al campo.....                | 1 San Ginés.       |
| Parador del Sol.....         | Antonio López.....                                   | Al campo.....                | 9 San Martín.      |
| Paravicino.....              | Jerónima Llorente.....                               | Puerta de Hierro.....        | 7 San Miguel.      |
| Pardo (camino del).....      | Glorieta San Antonio.....                            | Moncloa.....                 | 10 Angeles.        |
| Parque Madrid (Retiro).....  | Entre Alfonso XII, Alcalá y av. Menéndez Pelayo..... | Manuel Luna.....             | 9 San Antonio.     |
| Parque Urb. Metropolit.....  | Roger Lauria (g.).....                               | Estación de Goya.....        | 10 Angeles.        |
| Particular.....              | Salamanca.....                                       | Viella.....                  | 3 Santa Teresa.    |
| Particular.....              | San Isidro (carrera).....                            | Zona del Canal.....          | 8 S.ª Maria (fil.) |
| Particular.....              | Trempos.....   | Zona del Canal.....          | 10 Angeles.        |
| Particular.....              | Isidro de Osma.....                                  | Zona del Canal.....          | 10 Angeles.        |
| Particular.....              | Av. Dr. F. Rubio.....                                | Al campo.....                | 10 Angeles.        |
| Particular.....              | Dehesa de la Villa.....                              | Juan Bautista de Toledo..... | 4 Pilar.           |
| Particular.....              | Canillas.....  | Pasaje Pradillo.....         | 4 Pilar.           |
| Particular.....              | Anastasio Aroca.....                                 | Anastasio Aroca.....         | 4 Pilar.           |
| Particular.....              | Cartagena.....                                       | Sin salida.....              | 5 Angustias.       |
| Particular.....              | Valderribas.....                                     | Sin salida.....              | 6 Pno. Corazón.    |
| Particular.....              | Pacífico.....  | Arroyo Carcabón.....         | 6 Angustias.       |
| Particular 1.ª.....          | Méndez Alvaro.....                                   | Cabello Lapidra.....         | 6 Angustias.       |
| — 2.ª.....                   | —.....   | Sin salida.....              | 6 Angustias.       |
| — 3.ª.....                   | —.....   | Al Canalillo.....            | 8 La Almudena.     |
| Particular.....              | Mariano Carderera.....                               | Plaza Conde Miranda.....     | 8 San Ramón.       |
| — (callejón).....            | Juan de Mariana.....                                 | San Marcos.....              | 4 Pilar.           |
| Parral.....                  | Oltra.....   | —.....                       | 8 Buen Consejo.    |
| Pasa.....                    | Puerta Cerrada.....                                  | —.....                       | 2 San José.        |
| Pasaje de la Alhambra.....   | Augusto Figueroa.....                                | —.....                       |                    |

| CALLES              | ENTRADA                | SALIDA                | Dis. | Parroquia.   |
|---------------------|------------------------|-----------------------|------|--------------|
| Pascual Rodriguez   | Olivillos              | Al campo              | 9    | La Almudena. |
| Pastor              | Olivas                 | Bosque                | 10   | Angeles.     |
| Pastor Muriel       | Guillermo Pastor       | Al campo              | 8    | Santa Maria. |
| Patuel              | Tomás Cuesta           | C                     | 5    | Covadonga.   |
| Paulina Odiaga      | General Ricardos       | En el limite          | 8    | San Miguel.  |
| Paulino Herrero     | Antonio López          | Ribera Manzanares     | 7    | San Miguel.  |
| Pavía               | Plaza de Oriente, 8    | San Quintín, 1        | 9    | Santiago.    |
| Pavones (camino)    | Roncesvalles           | Al limite             | 5    | San Ramón.   |
| Paz                 | San Ricardó, 1         | Bolsa, 8              | 1    | Santa Cruz.  |
| — (pasaje)          | Goya                   | Claudio Coello        | 4    | Concepción.  |
| Pechuán             | Gómez Ortega           | Suero de Quiñones     | 4    | Pilar        |
| Pedro Barreda       | Almansa                | Carolinas             | 10   | Angeles.     |
| Pedro Bosch         | Pacifico               | Puente de la Princesa | 6    | Angustias.   |
| Pedro Campos        | Josefa Fernández       | Antofita Jiménez      | 7    | San Miguel.  |
| Pedro Cerezo        | Marqués de Santillana  | Marcenado             | 4    | Pilar        |
| Pedro Fdez. Labrada | Santa Ursula           | Al campo              | 8    | La Almudena. |
| Pedro Heredia       | Bocángel               | Almeria               | 8    | La Almudena. |
| Pedro Muñoz Seca    | Alcalá, 69             | Héroes 10 de Agosto   | 4    | San José.    |
| Pedro Mur           | Francos Rodriguez      | Isidro de Osmá        | 10   | Angeles.     |
| Pedro de Répide     | Barrajón, 48           | Jesuitas              | 10   | Angeles.     |
| Pedro Regel         | San Raimundo           | Santa Juliana         | 10   | Angeles.     |
| Pedro Tejera        | Francos Rodriguez      | Al limite             | 10   | Angeles.     |
| — (travesía)        | Alonso Núñez           | Al limite             | 10   | Angeles.     |
| Pedro Umané         | P.º Santa Maria Cabeza | Paseo de las Delicias | 6    | Angustias.   |
| Quinta B. Sabado    |                        |                       |      |              |
| Pelagros            | Alcalá, 19             | Caballero de Gracia   | 7    | San José.    |
| Pelotas (pares)     |                        |                       | 1    | Carmen.      |
| Pelotas (plaza)     |                        |                       | 2    | San José.    |

|                    |                         |                    |
|--------------------|-------------------------|--------------------|
| — (travesía)       | Al límite               | 10 Angeles.        |
| Pedro Unanue       | Al límite               | 10 Angeles.        |
| Chacón, B. Sabido  | Paseo de ins. Delicias. | 6 Augustas.        |
| Peligros           |                         |                    |
| — (pares)          | Alcalá, 19              | 7 San José.        |
| Pelotas (plaza)    | Caballero de Gracia.    | 1 Carmen.          |
| Pellejeros         |                         | 2 San José.        |
| — (camino)         | F. M. Valdeiglesias.    | 7 San Miguel.      |
| Peña de Francia.   | Río Manzanares.         | 7 San Miguel.      |
| Peña Grande.       | Al campo.               | 8 San Miguel.      |
| Peñuelas           | Casino                  | 7 San Millán.      |
| — (plaza)          | Término Fuencarral.     | 10 Dolores.        |
| Perales (paseo)    | Paseo del Canal.        | 7 Pmo. Corazón.    |
| Pérez Ayuso.       | Laurel                  | 7 Pmo. Corazón.    |
| Pérez Escrib.      | En el lípote.           | 8 Santa María.     |
| Pérez Galdós.      | Marcenado               | 4 Pilar.           |
| Pérez Herrera.     | Vicente Pachón.         | 8 San Miguel.      |
| Pericles           | Hortaleza, 37           | 2 San Ildefonso.   |
| Perico el Gordo.   | Fernández Ovie'o.       | 4 Pilar.           |
| Perlas             | Artagnán                | 8 S.ª María (fil.) |
| Petra García.      | Al campo.               | 8 San Miguel.      |
| Pez                | Al campo.               | 7 San Miguel.      |
| — (2 a 24)         | Al campo.               | 4 Pilar.           |
| — (26 a 48)        | San Bernardo, 52.       | 1 San Martín.      |
| Piamonte           | —                       | 2 San Ildefonso.   |
| — (1 a 11 y 2 a 6) | Conde de Xiquena        | 10 San Ildefonso.  |
| Pignatelli         | —                       | 4 Santa Bárbara.   |
| — (pares)          | Al campo.               | 2 Santa Bárbara.   |
| Pilar de Zaragoza  |                         | 4 Covadonga.       |
| Pilarica           |                         | 4 Pilar.           |
| — (travesía)       | Camino de Canillas.     | 4 Pilar.           |
| Pinar              | Concepción Rodríguez    | 7 San Miguel.      |
| Pinos (paseo)      | Pilarica                | 7 San Miguel.      |
|                    | Ramón Lázaro            | 4 Concepción.      |
|                    | Pradera del Canal.      | 7 Pmo. Corazón.    |

| CALLES                    | ENTRADA                 | SALIDA                 | Dis. | Parroquia.     |
|---------------------------|-------------------------|------------------------|------|----------------|
| Pintor Lucas (plaza)      | Doctor Sanchis-Barús    | Doctor F. Goyeneche    | 7    | Pmo. Corazón.  |
| Pintor Rosales            | Ferraz, 1               | Moret                  | 9    | San Antonio.   |
| Pintor Sorolla (glorieta) | J. García Morato, 54    | Eloy Gonzalo, 32       | 3    | Santa Teresa.  |
| Pirámides (glorieta)      | Toledo (final)          | Puente de Toledo       | 8    | San Pedro.     |
| Pirineos                  | Franco Rodríguez        | Dehesa de la Villa     | 10   | Ángeles.       |
| Pisuegra                  | Serrano (particular)    | Tornes                 | 4    | Pilar          |
| Pizarro                   | Luna, 26                | Pez, 13                | 1    | San Martín.    |
| Platería de Martínez      | Huertas (final)         | Paseo del Prado, 28    | 5    | El Salvador.   |
| Ponce de León             | Joaquín G.ª Morato      | Alonso Cano            | 3    | Santa Teresa.  |
| Ponciano                  | San Bernardino, 8       | Conde-Duque (travesía) | 10   | San Marcos.    |
| Pontejos (plaza)          | Correo, 4               | Pontejos, 1            | 1    | Santa Cruz.    |
| Pontevedra                | Galico                  | Plaza Blasco de Garay  | 10   | Dolores.       |
| Pontones (paseo)          | Glorieta Puerta Toledo  | Pontón de San Isidro   | 8    | San Pedro.     |
| Ponzano                   | Joaquín G.ª Morato      | Raimundo F. Villaverde | 3    | Ángeles.       |
| — (hasta Ríos Rosas)      |                         |                        | 3    | Santa Teresa.  |
| Porthos                   | Paseo de los Jesuitas   | Arroyo de los Jesuitas | 8    | Santa María    |
| Portugalete               | Villaamil               | Luis Misón             | 10   | Ángeles.       |
| Porvenir                  | Hermosilla              | Fuente del Berro       | 5    | Pilar.         |
| Postas                    | Esparteros, 2           | Zaragoza, 8            | 1    | Santa Cruz.    |
| Postigo de San Martín     | San Martín (plaza)      | Preciados, 26          | 1    | San Ginés.     |
| Pozas                     | Pez, 38                 | Espíritu Santo, 46     | 10   | San Ildefonso. |
| — (travesía)              | Pozas, 10               | San Bernardo, 62       | 10   | San Ildefonso. |
| Pozo                      | Victoria                | Cruz, 6                | 1    | Santa Cruz.    |
| Pradillo                  | Arturo Méndez           | Niemburg               | 4    | Pilar.         |
| — (cuando)                | Juan Bautista de Toledo | Al campo               | 4    | Pilar.         |
| — (cuando)                | Victoria                | Glorieta de Carlos V   | 2    | San Ildefonso. |
| Prado de los Abades       | Antonio López           | Ribera del Manzanares  | 7    | San Miguel.    |
| Preciados                 | Puerta del Sol, 10      | Plaza Santo Domingo    | 1    | San Ginés.     |

|   |                             |    |                    |    |
|---|-----------------------------|----|--------------------|----|
| Arturo Méndez.....                          | Nierenberg.....             | 4  | Pilar.....         | 4  |
| Juan Bautista de Toledo.....                | Al campo.....               | 4  | San Miguel.....    | 7  |
| Antonio López.....                          | Ribera del Manzanares.....  | 7  | San Ginés.....     | 1  |
| Puerta del Sol, 10.....                     | Plaza Santo Domingo.....    | 1  | Carmen.....        | 1  |
| —   | —                           | 1  | San Martín.....    | 1  |
| —   | —                           | 1  | San Ginés.....     | 1  |
| Preciados, 9.....                           | Mariana Pineda.....         | 8  | La Almudena.....   | 8  |
| Mayor, 9 I.....                             | Ventanilla.....             | 8  | San Andrés.....    | 8  |
| Nuncio, 17.....                             | Álamo, 10.....              | 8  | Santa María.....   | 4  |
| Industria (calle).....                      | Avenida Calvo Sotelo.....   | 4  | San José.....      | 10 |
| Barquillo, 12.....                          | En el límite.....           | 6  | Angeles.....       | 6  |
| Bravo Murillo.....                          | Fe, 3.....                  | 6  | San Lorenzo.....   | 6  |
| Esperanza, 4.....                           | Avenida, 49.....            | 6  | San Marcos.....    | 9  |
| Primavera.....                              | Plaza Mártires Madrid.....  | 9  | San Marcos.....    | 10 |
| Duque de Osuna.....                         | —                           | 10 | Dolores.....       | 10 |
| —   | —                           | 5  | San Sebastián..... | 4  |
| —   | —                           | 4  | Concepción.....    | 10 |
| Carrera San Jerónimo.....                   | Huertas, 11.....            | 8  | Angeles.....       | 7  |
| General Mola.....                           | General Pardiñas.....       | 9  | San Andrés.....    | 1  |
| Alonso Nuñez.....                           | En el límite.....           | 7  | San Miguel.....    | 7  |
| Costanilla San Pedro, 2.....                | Plaza Marqués Comillas..... | 7  | Santa Cruz.....    | 7  |
| Costanilla de los Angeles.....              | Caños.....                  | 7  | San Millán.....    | 1  |
| Ribera del Manzanares.....                  | Antonio López.....          | 7  | San Lorenzo.....   | 1  |
| Plaza de Santa Cruz.....                    | Imperial.....               | 7  | Martín.....        | 2  |
| Amparo, 74.....                             | Embajadores, 57.....        | 6  | San Ildefonso..... | 7  |
| —   | —                           | 6  | Angustias.....     | 7  |
| Valverde, 7.....                            | Corredera Baja.....         | 9  | San Miguel.....    | 9  |
| —   | —                           | 9  | San Antonio.....   |    |
| Plaza de Legazpi.....                       | Antonio López.....          |    |                    |    |
| Manuel Noya.....                            | Baleares.....               |    |                    |    |
| Puente de los Franceses.....                | Camino del Pardo.....       |    |                    |    |
| — (2 a 44).....                             | —                           |    |                    |    |
| — (46 a 64).....                            | —                           |    |                    |    |
| — (callejón).....                           | —                           |    |                    |    |
| Pretil de los Consejos.....                 | —                           |    |                    |    |
| Pretil de Santisteban.....                  | —                           |    |                    |    |
| Priego.....                                 | —                           |    |                    |    |
| Prim.....                                   | —                           |    |                    |    |
| Prim.....                                   | —                           |    |                    |    |
| Primavera.....                              | —                           |    |                    |    |
| — (travesía).....                           | —                           |    |                    |    |
| Princesa.....                               | —                           |    |                    |    |
| — (51 al final).....                        | —                           |    |                    |    |
| — (10 a 40).....                            | —                           |    |                    |    |
| — (pares restantes).....                    | —                           |    |                    |    |
| Príncipe Vergara (call. <sup>a</sup> )..... | —                           |    |                    |    |
| Príncipe.....                               | —                           |    |                    |    |
| Príncipe Anglona.....                       | —                           |    |                    |    |
| Priora.....                                 | —                           |    |                    |    |
| Progreso.....                               | —                           |    |                    |    |
| Provincia (plaza).....                      | —                           |    |                    |    |
| Provisiones.....                            | —                           |    |                    |    |
| — (1 y 3).....                              | —                           |    |                    |    |
| Puebla.....                                 | —                           |    |                    |    |
| — (pares).....                              | —                           |    |                    |    |
| Puente de la Princesa.....                  | —                           |    |                    |    |
| Puente de Bayones.....                      | —                           |    |                    |    |
| Puente de los Franceses.....                | —                           |    |                    |    |

| CALLES                     | ENTRADA                  | SALIDA                    | Dis. | Parroquia.    |
|----------------------------|--------------------------|---------------------------|------|---------------|
| Puente Garrido.....        | Paseo Comandante Fortea  | Paseo de San Antonio...   | 9    | San Antonio.  |
| Puente de Praga.....       | Paseo del Canal.....     | Antonio López.....        | 7    | San Miguel.   |
| Puente Reina Victoria..... | G. San Antonio Florida.  | Paseo Comandante Fortea   | 9    | San Antonio.  |
| Puente del Rey.....        | Paseo bajo Virgen Puerto | Paseo M. Monistol.....    | 9    | San Antonio.  |
| Puente de Segovia (pl.)..  | Puente de Segovia.....   | Carretera Extremadura...  | 8    | La Almudena.  |
| — (1 a 6).....             |                          |                           | 9    | La Almudena.  |
| Puente de Toledo.....      | Glorieta de Pirámides... | Glorieta Puente Toledo... | 8    | San Pedro.    |
| — (glorieta).....          | Toledo (final).....      | Puente de Toledo.....     | 7    | San Pedro.    |
| Puente de Vallecas.....    | Pacífico.....            | Límite.....               | 6    | San Ramón.    |
| Puente de las Ventas.....  | Alcalá.....              | Carretera de Aragón.....  | 5    | Co/adonga.    |
| Puerta del Angel (pl.)...  | Carretera Extremadura.   | Carretera Extremadura...  | 9    | La Almudena.  |
| Puerta Cerrada.....        | Latoneros, II.....       | Plaza Puerta Cerrada..... | 8    | Buen Consejo. |
| — (plaza).....             | Puerta Cerrada.....      | Segovia, I.....           | 8    | Buen Consejo. |
| Puerta de Hierro.....      | Carretera del Pardo..... | Carretera del Pardo.....  | 9    | San Antonio.  |
| Puerta de Moros (pl.)...   | Plaza de la Cebada.....  | Don Pedro, I.....         | 8    | San Andrés.   |
| Puerta del Sol.....        | Alcalá, I.....           | Mayor, I.....             | 1    | Carmen.       |
| — (2 a 7).....             | —                        | —                         | 1    | Santa Cruz.   |
| — (8 a 10).....            | —                        | —                         | 1    | San Ginés.    |
| Puerta de Toledo (gta.)..  | Puerta de Toledo.....    | Toledo, 14I.....          | 7    | San Pedro.    |
| Puigcerdá.....             | Jorge Juan, 10.....      | Sin salida.....           | 4    | Concepción.   |
| Puñonrostro.....           | San Justo, 4.....        | Plaza Conde Miranda.....  | 8    | La Almudena.  |
| Quebrantos.....            | Agustín Rodríguez.....   | Joaquín Martín.....       | 7    | San Miguel.   |
| Quemadero (camino).....    | Francois Rodríguez.....  | Tejar del Carbonero.....  | 10   | Angeles.      |
| Quemerón.....              | López de Hoyos.....      | Al límite.....            | 4    | Pilar.        |
| Quemadero.....             | Mayor, I.....            | —                         | 9    | San Marcos.   |
| Quintana.....              | Benigno Soto.....        | Al campo.....             | 4    | Pilar.        |

|                             |                                     |  |                  |
|-----------------------------|-------------------------------------|--|------------------|
| Quemadero (camino).....     | Agustín Rodríguez.....              | Joaquín Martín.....                    | 7 San Miguel.    |
| Quemadero (camino).....     | Francos Rodríguez.....              | Tejar del Carbonero.....               | 10 Angeles.      |
| Quemación.....              | López de Hoyos.....                 | Al límite.....                         | 4 Pilar.         |
| Quemación.....              | Moscoso.....                        | Al límite.....                         | 9 San Marcos.    |
| — (1 a 25 y 2 a 26).....    |                                     |  |                  |
| Quintanar.....              | Benigno Soto.....                   | Al campo.....                          | 4 Pilar.         |
| Quintiliano.....            | López de Hoyos.....                 | Al campo.....                          | 4 Pilar.         |
| Quintones.....              | San Bernardo, 79.....               | Plaza Comendadoras.....                | 10 San Justo.    |
| Radio.....                  | General Ricardos.....               | Camino de Leganés.....                 | 7 San Miguel.    |
| Rafael Calvo.....           | Joaquín G. <sup>a</sup> Morato..... | Avenida G. Franco.....                 | 4 Santa Teresa.  |
| — (1 a 3).....              |                                     |  | 3 Santa Teresa.  |
| Rafael Bonilla.....         | Julián Marín.....                   | Sin salida.....                        | 4 Pilar.         |
| Rafael Herrero.....         | Olite.....                          | Beire.....                             | 10 Angeles.      |
| Rafael Juan y Seva.....     | Plaza Marqués Zafra.....            | Nueva del Este.....                    | 5 Covadonga.     |
| Raimundo F. Villaverde..... | Glorieta Cuatro Caminos.....        | Hipódromo (paseo).....                 | 3 Angeles.       |
| Raimundo Lulio.....         | Plaza de Olavide, 2.....            | Joaquín G. <sup>a</sup> Morato 39..... | 3 Santa Teresa.  |
| Ramales.....                | Vergara, 9.....                     | Cruzada, 4.....                        | 9 Santiago.      |
| Ramirez de Prado.....       | General Lacy, 33.....               | Méndez Alvaro.....                     | 6 Angustias.     |
| Ramiro II.....              | Bravo Murillo, 71.....              | Al campo.....                          | 10 Angeles.      |
| Ramiro de Ledesma.....      | Onésimo Redondo.....                | Paseo de la Florida.....               | 9 San Antonio.   |
| Ramiro de Maetzti.....      | Príncipe, 28.....                   | Plaza de las Cortes.....               | 5 San Sebastián. |
| Ramiro Molina.....          | Paseo Extremadura.....              | Jesuitas.....                          | 8 Santa María.   |
| Ramón (cuesta).....         | Bailén (final).....                 | Segovia, 31.....                       | 8 La Almudena.   |
| Ramón y Cajal (av.).....    | Col. Guardias Jóvenes.....          | Al campo.....                          | 4 Pilar.         |
| — (plaza).....              | Paseo de los Pontones.....          | Paseo Imperial.....                    | 8 San Pedro.     |
| Famón Franco.....           | Felipe Campos.....                  | Ricardo Fuente.....                    | 4 Pilar.         |
| Ramón Lázaro.....           | Pinar.....                          | En el límite.....                      | 4 Pilar.         |
| Ramón Lobo.....             | Trifón Pedrero.....                 | Al campo.....                          | 7 San Miguel.    |
| Ramón Luján.....            | Concepción Rodríguez.....           | Al campo.....                          | 6 Angustias.     |
| Ramón Navarrete.....        | Pedro Tejeira.....                  | Berruete.....                          | 10 Angeles.      |
| Ramón Patuel.....           | Elipta.....                         | Tejar de Segovia.....                  | 5 Covadonga.     |
| Rastro (cerrillo).....      | Amazonas, 2.....                    | Carlos Arniches, 1.....                | 7 San Millán.    |
| — (plaza).....              | Gascorro (plaza).....               | Ribera de Curtidores.....              | 7 San Millán.    |

| CALLES                       | ENTRADA                         | SALIDA                              | Dis. | Parroquia.     |
|------------------------------|---------------------------------|-------------------------------------|------|----------------|
| Real .....                   | Jesuitas .....                  | Al campo.....                       | 8    | Santa María.   |
| Rebeque .....                | Factor, 16.....                 | Requena, 9.....                     | 9    | Santiago.      |
| Recaredo .....               | Joaquín Costa.....              | Al campo.....                       | 4    | Pilar.         |
| Recodo .....                 | Isabel la Católica, 19.....     | Flor Baja, 9.....                   | 9    | San Martín.    |
| Recoletos .....              | Avenida Calvo Sotelo, 12.....   | Serrano, 3.....                     | 4    | Santa Bárbara. |
| — (pares) .....              | — .....                         | — .....                             | 4    | San José.      |
| Redondilla .....             | Costanilla San Andrés, 10.....  | Don Pedro, 8.....                   | 8    | San Andrés.    |
| Regalada .....               | Abtao .....                     | Arroyo Abroñigal.....               | 5    | Angustias.     |
| Regidor (callejón).....      | Ronda de Segovia.....           | Sin salida.....                     | 8    | S. Pedro Real. |
| Regino Rosillo.....          | Mercedes Manjón.....            | Al limite.....                      | 7    | San Miguel.    |
| Regueros .....               | Belén, 3.....                   | Fernando VI, 10.....                | 2    | Santa Bárbara. |
| Reina .....                  | Hortaleza, 14.....              | Marqués Valdeiglesias, 7.....       | 2    | San José.      |
| Reina Victoria (av.).....    | Cuatro Caminos (glor.).....     | Roger Lauria (p.).....              | 3    | Angeles.       |
| Relatores .....              | Atocha, 14.....                 | Pza. Tirso de Molina, 31.....       | 5    | Santa Cruz.    |
| — (pares) .....              | — .....                         | Al campo.....                       | 1    | Santa Cruz.    |
| Reloj .....                  | Pza. de los Ministerios, 8..... | Río, 19.....                        | 9    | Santiago.      |
| — (travesía) .....           | Fomento, 33.....                | Reloj, 22.....                      | 9    | Santiago.      |
| Repollés Vargas.....         | Carretera Extremadura.....      | Grandeza Española.....              | 8    | La Almudena.   |
| R. Argentina (plaza de)..... | Joaquín Costa.....              | Bailén, 17.....                     | 9    | Santiago.      |
| Requena .....                | Ramales, 1.....                 | Avenida Stádium.....                | 10   | Angeles.       |
| Residencia (particular)..... | Av. Doctor Fed. Rubio.....      | Al campo.....                       | 4    | Pilar.         |
| Respaldo Pignatelli.....     | Alcalá .....                    | Granada.....                        | 5    | San Ramón.     |
| Retortillo .....             | Pacífico, 47.....               | Ferrer del Río.....                 | 4    | Pilar.         |
| Reus (cruce) (av.).....      | Cañillas .....                  | Alcornoque por las calles de 3..... | 5    | San Marcos.    |
| Reyes (cruce) (av.).....     | San Sebastián.....              | Barquillo.....                      | 9    | San Marcos.    |
| Reyes (cruce) (av.).....     | San Bernardo, 47.....           | Plaza de Leganitos.....             | 10   | San Marcos.    |
| Riaza .....                  | Carretera Extremadura.....      | Sin salida.....                     | 0    | La Almudena.   |

|                            |                                |                              |                    |
|----------------------------|--------------------------------|------------------------------|--------------------|
| Retortillo .....           | Pacífico, 47 .....             | Granada .....                | 5 San Ramón.       |
| Reus .....                 | Canillas .....                 | Ferrer del Río .....         | 4 Pilar.           |
| Rico (colonia de) .....    | Reco por las calles de I ..... | San Sebastián .....          | 7 San José.        |
| Rico (colonia de) .....    | San Fernando, 47 .....         | Plaza de Leganitos .....     | 9 San Marcos.      |
| Ríos (pares) .....         |                                |                              | 10 San Marcos.     |
| Riazu .....                | Carretera Extremadura .....    | Sin salida .....             | 9 La Almudena.     |
| Ribera de Curtidores ..... | Plaza de Cascorro .....        | Ronda de Toledo .....        | 7 San Millán.      |
| Ricardo Acuña .....        | Carrera de San Isidro .....    | Al campo .....               | 8 La Almudena.     |
| Ricardo Damas .....        | Por el campo .....             | Matías G. Latorre .....      | 7 Pmo. Corazón.    |
| Ricardo Fuente .....       | Carretera de Chamartín .....   | Alfonso XIII (avenida) ..... | 4 Pilar.           |
| Ricardo Goizueta .....     | Matías G. Latorre .....        | Ricardo Damas .....          | 7 Pmo. Corazón.    |
| Ricardo Mariana .....      | Canillas .....                 | Al campo .....               | 4 Pilar.           |
| Ricardo Palma .....        | Camino de Vicalvaro .....      | Carretera Vicalvaro .....    | 5 Covadonga.       |
| Ricardo de la Vega .....   | Julián Marín .....             | Sin salida .....             | 5 Covadonga.       |
| Río .....                  | Leganitos, 41 .....            | Bailén, 1 .....              | 9 Santiago.        |
| Ríos Rosas .....           | Bravo Murillo, 40 .....        | Camino del Hipódromo .....   | 3 Angeles.         |
| — (pares) .....            |                                |                              | 3 Santa Teresa.    |
| Rita Luna .....            | José Calvo .....               | Pedro Tejeira .....          | 10 Angeles.        |
| Roberto Castrovido .....   | Doctor Esquerdo .....          | Tejar de Sixto .....         | 5 Covadonga.       |
| Rodas .....                | Embajadores, 38 .....          | Ribera de Curtidores .....   | 7 San Millán.      |
| Rodón .....                | Francisco Salas .....          | Jerónima Lorente .....       | 10 Angeles.        |
| Rodriguez Caro .....       | Gasometro .....                | Soria .....                  | 7 Pmo. Corazón.    |
| Rodriguez San Pedro .....  | San Bernardo, 104 .....        | Princesa .....               | 10 Dolores.        |
| Rodriguez Villarejo .....  | Ricardo Goizueta .....         | Rabaredó .....               | 7 Pmo. Corazón.    |
| Rogelio Osorio .....       | Paseo de los Olivos .....      | Arroyo de Aluche .....       | 8 S.ª María (fil.) |
| Roger de Lauria .....      | Avenida Reina Victoria .....   | Avenida Reina Victoria ..... | 10 Angeles.        |
| Rollo .....                | Madrid .....                   | Plaza de la Cruz Verde ..... | 8 La Almudena.     |
| Roma .....                 | Rafaela Bonilla .....          | Al campo .....               | 4 Covadonga.       |
| Romadrin .....             | Vall Farrera .....             | Noguera Pallaresa .....      | 10 Angeles.        |
| Román Alonso .....         | Villaamil .....                | Luis Misson .....            | 10 Angeles.        |
| Romero (del) .....         | Máquina .....                  | Tapias Convento .....        | 4 Pilar.           |
| Romero (pasaje) .....      | Modesto Lafuente .....         | Canalillo .....              | 3 Angeles.         |
| Romero Robledo .....       | Plaza Mártires Madrid .....    | Pintor Rosales .....         | 9 San Antonio.     |

| CALLES                  | ENTRADA                 | SALIDA                   | Dis. | Parroquia.    |
|-------------------------|-------------------------|--------------------------|------|---------------|
| Rompelanzas             | Carmen, 33              | Preciados, 28            | 1    | Carmen.       |
| Roncesvalles            | Av. Menéndez Pelayo     | Doctor Esquerdo          | 5    | San Ramón.    |
| — (hasta Abtao)         | —                       | —                        | 5    | Angustias.    |
| Ros de Olano            | López de Hoyos          | Al campo                 | 4    | Pilar.        |
| Rosa                    | Avenida, 5              | Santa Isabel, 6          | 6    | El Salvador.  |
| Rosa Menéndez           | Portugalete             | Salud (particular)       | 10   | Angeles.      |
| Rosa Nav. o Párraga     | Carretera de Chamartin. | Al campo                 | 4    | Pilar.        |
| Rosario                 | Santos                  | Cuesta de las Descargas. | 8    | San Andrés.   |
| Rosario de Acuña        | Dolores Romero          | Francisco Lastres        | 5    | Covadonga.    |
| Rositas                 | Martin Machio           | Al campo                 | 4    | Pilar.        |
| Rubén Dario (glorieta)  | Almagro (final)         | Miguel Angel             | 3    | Santa Teresa. |
| Ruda                    | Plaza de Cascorro       | Toledo, 77               | 7    | Buen Consejo. |
| Ruiz                    | Plaza Dos de Mayo       | Sandoval, 3              | 3    | Dolores.      |
| — (1 a 19 y 2 a 20)     | —                       | —                        | 3    | San Justo.    |
| Ruiz de Alarcón         | Montalbán               | Plaza de Murillo         | 5    | San Jerónimo. |
| Ruiz de Alda            | Ramón Franco            | Lóriga                   | 4    | Pilar.        |
| Ruiz Jiménez (glorieta) | Carranza, 24            | Alberto Aguilera         | 10   | San Justo.    |
| — (2 y 3)               | —                       | —                        | 10   | Dolores.      |
| — (4 y 5)               | —                       | —                        | 3    | Dolores.      |
| — (6 y 7)               | —                       | —                        | 3    | San Justo.    |
| Ruiz Ocaña              | Cardenal Silicio        | Santa Hortensia          | 4    | Pilar.        |
| Ruiz Perelló            | Cardenal Belluga        | Rafael Bonilla           | 4    | Covadonga.    |
| Saavedra Fajardo        | Doña Elvira             | Jesuitas                 | 8    | La Almudena.  |
| Sabino Medina           | Pirineos                | Pallás                   | 10   | Angeles.      |
| Sacramento              | Plaza del Cordón        | Mayor, 91                | 8    | La Almudena.  |
| Sagrado                 | Plaza de Valdelella     | Niños de la Cruz         | 3    | San Justo.    |
| Sáiz Gómez              | Murillo, 4              | Joaquín G. Morato, 85    | 3    | Santa Teresa. |
| Sal                     | Cta. Dchesa de la Villa | Límite                   | 10   | Angeles.      |
|                         | Posta                   | Plaza Mayor              | 5    |               |

|                               |   |   |                    |
|-------------------------------|---|---|--------------------|
| Saavedra Pajarón.....         | Dona Eivina.....                        | Jesús.....                              | 10 Angeles.        |
| Sabino Medina.....            | Pirineos.....                           | Pallás.....                             | 8 La Almudena.     |
| Sacramento.....               | Plaza del Cordón.....                   | Mayor.....                              | 10 Angeles.        |
| Sakango.....                  | Murillo, 4.....                         | Josaphat G. Morato, 55.....             | 1 Santa Teresa.    |
| Sáiz Gómez.....               | Cta. Dehesa de la Villa.....            | Limite.....                             | 10 Angeles.        |
| Sal.....                      | Postas.....                             | Plaza Mayor, 31.....                    | 1 Santa Cruz.      |
| Salaberry.....                | General Ricardos.....                   | Al campo.....                           | 7 San Miguel.      |
| Salamanca.....                | Bravo Murillo.....                      | Huesca.....                             | 3 Angeles.         |
| — (plaza).....                | Lista.....                              | Velázquez.....                          | 4 Concepción.      |
| Salas.....                    | Avenida G. Franco, 62.....              | Pinar.....                              | 4 Concepción.      |
| Salesas (plaza).....          | Fernando VI, 2.....                     | General Castaños.....                   | 4 Santa Bárbara.   |
| Saliente.....                 | Duque de Veragua.....                   | Al campo.....                           | 5 Covadonga.       |
| Salud.....                    | Carmen, 12.....                         | Gran Via José Antonio.....              | 1 San Luis.        |
| — (barrio particular).....    | En la colonia del Carmen.....           | En la colonia del Carmen.....           | 7 San Miguel.      |
| — (plaza).....                | Entre las calles de Azcona y Eraso..... | Entre las calles de Azcona y Eraso..... | 4 Pilar.           |
| — (particular).....           | Villaamil.....                          | Maseda.....                             | 10 Angeles.        |
| Salvador.....                 | Plaza de la Provincia.....              | Concepción Jeronima.....                | 1 Santa Cruz.      |
| Salvador Crespo.....          | Plaza de Annós.....                     | Estévez.....                            | 4 Pilar.           |
| Salvador Crespo.....          | Colonia del Carmen.....                 | Sin salida.....                         | 8 S.ª María (fil.) |
| — (plaza).....                | Clemente Fernández.....                 | Jesuítas.....                           | 8 La Almudena.     |
| Salvador Serra (paseaje)..... | Ramón Patuel.....                       | Al campo.....                           | 5 Covadonga.       |
| Samaniego.....                | Orense.....                             | Al campo.....                           | 3 Angeles.         |
| San Agustín.....              | Plaza de las Cortes.....                | Lope de Vega, 31.....                   | 5 San Sebastián.   |
| San Alberto.....              | Montera, 25.....                        | Plaza del Carmen.....                   | 1 Carmen.          |
| San Andrés.....               | Espíritu Santo, 28.....                 | Carranza.....                           | 3 San Justo.       |
| — (1 a 7).....                | —.....                                  | —.....                                  | 10 San Justo.      |
| — (2 a 10).....               | —.....                                  | —.....                                  | 2 San Justo.       |
| — (costanilla).....           | Segovia, 11.....                        | Plaza J. Romero Torres.....             | 8 San Andrés.      |
| — (plaza).....                | Plaza del Humilladero.....              | Plaza J. Romero Torres.....             | 8 San Andrés.      |
| San Antonio.....              | Palencia.....                           | Jaén.....                               | 3 Angeles.         |
| — (barrio particular).....    | Entre Antonio López y Balleares.....    | Entre Antonio López y Balleares.....    | 7 San Miguel.      |
| — (glorieta).....             | Paseo de la Florida.....                | Marqués de Urquijo.....                 | 9 San Antonio.     |
| San Antonio de Padua.....     | Amparo Usera.....                       | Al campo.....                           | 7 San Miguel.      |

| CALLES                    | ENTRADA  | SALIDA   | Días | Parroquia      |
|---------------------------|--|--|------|----------------|
| San Anselmo.....          | San Gabriel.....                                 | Urgel .....                                      | 8    | San Miguel.    |
| San Augusto.....          | Carra. de San Isidro.....                        | Al campo.....                                    | 8    | San Miguel.    |
| San Bartolomé.....        | Bilbao (plaza).....                              | Augusto Figueroa, 28.....                        | 2    | San José.      |
| San Bernabé.....          | Calatrava, 37.....                               | Cuesta de las Descargas.....                     | 8    | San Pedro.     |
| San Bernardino.....       | Plaza Conde Torano.....                          | Cristino Martos (plaza)....                      | 10   | San Marcos.    |
| San Bernardino (ps.)..... | Plaza Mártires Madrid.....                       | Ataúlfo .....                                    | 10   | San Antonio.   |
| — (pares) .....           | —  | —  | 10   | Dolores.       |
| San Bernardo (1 a 47).... | Plaza Santo Domingo.....                         | Glorieta de Quevedo.....                         | 9    | San Martín.    |
| — (49 a 53).....          | —  | —  | 10   | San Marcos.    |
| — (55 a 91 y 74 a 76).... | —  | —  | 10   | San Justo.     |
| — (93 a 127).....         | —  | —  | 10   | Dolores.       |
| — (2 a 52).....           | —  | —  | 1    | San Martín.    |
| — (54 a 72).....          | —  | —  | 10   | San Ildefonso. |
| — (78 a 100).....         | —  | —  | 3    | San Justo.     |
| — (100 a 122).....        | —  | —  | 3    | Dolores.       |
| San Blas.....             | San Pedro, 25.....                               | Alameda, 22.....                                 | 5    | El Salvador.   |
| San Bruno.....            | Toledo, 42.....                                  | Cava Baja, 13.....                               | 8    | Buen Consejo.  |
| San Buenaventura.....     | Plaza San Francisco.....                         | Gabriel Miró (plaza).....                        | 8    | San Andrés.    |
| San Carlos.....           | Lavapiés, 25.....                                | Avenida, 32.....                                 | 6    | San Lorenzo.   |
| San Cayetano.....         | Embajadores, 18.....                             | Ribera de Curtidores.....                        | 7    | San Millán.    |
| — (plaza) .....           | Le dan acceso Amazonas,<br>ra de Curtidores..... | Carlos Arniches y Ribe-<br>ra de Curtidores..... | 7-8  | S. Mill.-Pedro |
| San Cipriano.....         | Plaza de los Mostenses.....                      | Leganitos .....                                  | 9    | San Martín.    |
| San Cosme.....            | Santa Isabel, 40.....                            | Travesía de San Lorenzo                          | 6    | San Lorenzo.   |
| San Esteban.....          | Travesía de San Cosme.....                       | Plaza de San Cosme.....                          | 3    | San Lorenzo.   |
| San Esteban (pasaje)..... | San Ernesto.....                                 | Al campo.....                                    | 4    | San Esteban.   |
| San Esteban (pasaje)..... | San Ernesto.....                                 | Sánchez Fernández.....                           | 4    | Pilar.         |

|                               |                             |                              |    |                |
|-------------------------------|-----------------------------|------------------------------|----|----------------|
| San Cipriano.....             | Plaza de los Mostenses..... | Leganitos.....               | 0  | San Martín,    |
| San Cosme.....                | Santa Isabel, 40.....       | Travesía de San Lorenzo..... | 6  | San Lorenzo,   |
| San Enrique.....              | Bravo Marino.....           | Zafra.....                   | 3  | Angeles,       |
| San Ernesto.....              | Marcenado.....              | Al campo.....                | 4  | Pilar,         |
| — (pasaje).....               | San Ernesto.....            | Sánchez Fernández.....       | 4  | Pilar,         |
| San Eugenio.....              | Atocha, 74.....             | Santa Isabel, 13.....        | 5  | El Salvador,   |
| San Felipe Neri.....          | Mayor, 36.....              | Plaza de Herradores.....     | 1  | San Ginés,     |
| San Fernando.....             | Carretera Extremadura.....  | Paseo de las Acacias.....    | 8  | Pmo. Corazón,  |
| San Fidel.....                | Carretera del Este.....     | Ezequiel Solana.....         | 5  | Covadonga,     |
| San Francisco (plaza).....    | Coloreros, 5.....           | San Buenaventura.....        | 8  | San Andrés,    |
| San Gabriel.....              | San Gregorio.....           | Al limite.....               | 8  | San Miguel,    |
| San Germán.....               | —.....                      | Al campo.....                | 3  | Angeles,       |
| San Ginés (pasadizo).....     | Alejandro Rodríguez.....    | Plaza de San Ginés.....      | 1  | San Ginés,     |
| — (plaza).....                | Alamo, 1.....               | Bordadores, 14.....          | 1  | San Ginés,     |
| San Gregorio.....             | San Eugenio.....            | Belén, 2.....                | 2  | Santa Bárbara, |
| — (1 a 13).....               | San Bernardo, 85.....       | —.....                       | 2  | San José,      |
| — (plaza).....                | General Ricardos.....       | Gravina.....                 | 2  | Santa Bárbara, |
| San Gumersindo (c/),.....     | Barbieri, 27.....           | Sin salida.....              | 10 | Angeles,       |
| San Hermenegildo.....         | Barco, 43.....              | Amaniel, 32.....             | 10 | San Justo,     |
| San Ignacio de Loyola.....    | Toledo.....                 | Travesía Conservatorio.....  | 9  | San Martín,    |
| San Ildefonso.....            | Carrera San Francisco.....  | Santa Inés.....              | 5  | El Salvador,   |
| — (plaza).....                | Bravo Murillo, 140.....     | Corredera Alta.....          | 2  | San Ildefonso, |
| San Isidoro.....              | Arenal, 11.....             | Paseo de los Olmos.....      | 7  | Pmo. Corazón,  |
| San Isidoro de Sevilla.....   | Carretera Extremadura.....  | Don Tornero.....             | 8  | Pmo. Corazón,  |
| San Isidro.....               | Angel, 7.....               | Don Pedro, 11.....           | 8  | San Andrés,    |
| — (avenida).....              | Eusebio Blasco.....         | Julián González.....         | 8  | San Miguel,    |
| San Isidro (camino bajo)..... | Glorieta Puente Toledo..... | Carrera San Isidro.....      | 8  | San Miguel,    |
| — (camino alto).....          | Plaza Puente Segovia.....   | Ermita San Isidro.....       | 8  | La Almudena,   |
| San Jacinto.....              | Abada, 27.....              | Plaza del Callao.....        | 1  | San Martín,    |
| San Javier.....               | Por el campo.....           | Al campo.....                | 7  | San Miguel,    |
| — (plaza).....                | Conde.....                  | Sin salida.....              | 8  | La Almudena,   |
| San Joaquín.....              | Fuencarral, 87.....         | Plaza San Ildefonso.....     | 2  | San Ildefonso, |

| CALLES                      | ENTRADA                    | SALIDA                      | Dis. | Parroquia.     |
|-----------------------------|----------------------------|-----------------------------|------|----------------|
| San José.....               | Huertas, 50.....           | Moratin, 25.....            | 5    | El Salvador.   |
| San José.....               | Elipa (barrio de).....     | Plaza de Toros.....         | 5    | Covadonga.     |
| San Juan de la Cruz.....    | Pilar de Zaragoza.....     | Sin salida.....             | 4    | Pilar.         |
| San Julián.....             | Atajo Villaverde.....      | Al límite.....              | 7    | San Miguel.    |
| San Justo.....              | Plaza Puerta Cerrada.....  | Plaza del Cordon.....       | 8    | La Almudena.   |
| San Lázaro.....             | Segovia, 31.....           | Cuesta de la Vega.....      | 8    | La Almudena.   |
| San Leonardo.....           | San Bernardino, 5.....     | Leganitos, 48.....          | 10   | San Marcos.    |
| San Lorenzo.....            | San Mateo, 10.....         | Hortaleza, 71.....          | 2    | San Ildefonso. |
| — (travesía).....           | Baltasar Bachero.....      | Argumosa, 13.....           | 6    | San Lorenzo.   |
| San Lucas.....              | San Gregorio, 4.....       | Santo Tomé, 3.....          | 2    | Santa Bárbara. |
| — (12, 17 y 19).....        | —.....                     | —.....                      | 4    | Santa Bárbara. |
| San Luis.....               | Solana de Aluche.....      | Isabel González.....        | 8    | Santa María.   |
| San Luis.....               | Alonso Castrillo.....      | María de los Angeles.....   | 3    | Angeles.       |
| San Luis.....               | Industria.....             | Al campo.....               | 8    | Santa María.   |
| San Luis.....               | Palencia.....              | Jaén.....                   | 3    | Angeles.       |
| San Marcos.....             | Hortaleza, 52.....         | Barquillo, 5.....           | 2    | San José.      |
| San Martín.....             | Arenal.....                | Plaza de las Descalzas..... | 1    | San Ginés.     |
| San Martín (plaza).....     | San Martín, 5.....         | Postigo San Martín.....     | 1    | San Ginés.     |
| San Martín Vega (cam).....  | Antonio López.....         | Al límite.....              | 7    | San Miguel.    |
| San Mateo.....              | Fuencarral, 78.....        | Plaza Santa Bárbara.....    | 2    | San Ildefonso. |
| — (travesía).....           | San Mateo, 22.....         | Pelayo, 65.....             | 2    | Santa Bárbara. |
| — (1, 3 y 2 a 6).....       | —.....                     | —.....                      | 2    | San Ildefonso. |
| San Máximo.....             | Paseo de los Jesuitas..... | Arroyo de los Jesuitas..... | 2    | San Ildefonso. |
| San Miguel (plaza).....     | Mayor, 67.....             | Caya de San Miguel.....     | 8    | Buen Consejo.  |
| — (1, 2 y 3).....           | —.....                     | —.....                      | 1    | San Martín.    |
| — (hasta Beneficencia)..... | Plaza Santa Bárbara.....   | Florida, 16.....            | 2    | San Ildefonso. |



| CALLES                         | ENTRADA                     | SALIDA                      | Dis. | Parroquia.     |
|--------------------------------|-----------------------------|-----------------------------|------|----------------|
| Sánchez Preciado.....          | Francisco Rodríguez.....    | Al límite.....              | 10   | Angeles.       |
| Sánchez Rueda.....             | Plaza Comite, Fortea.....   | P.º Marqués Monistrol... .. | 9    | San Antonio.   |
| Sancho Dávila.....             | Plaza América Española..... | Al campo.....               | 1    | Covadonga.     |
| Sandoval.....                  | Fuencarral, 129.....        | San Bernardo, 104.....      | 3    | Dolores.       |
| Santa Agueda.....              | Santa Brígida, 5.....       | San Mateo, 6.....           | 8    | San Ildefonso. |
| Santa Alicia.....              | Caronte.....                | Taps. C. Santa María.....   | 8    | Santa María.   |
| Santa Ana.....                 | Ruda, 7.....                | Bastero, 5.....             | 2    | San Pedro.     |
| — (1 a 21 y 2 a 6).....        | —.....                      | —.....                      | 7    | San Pedro.     |
| — (plaza).....                 | Núñez de Arce, 19.....      | Príncipe, 24.....           | 5    | San Sebastián. |
| Santa Aurea.....               | Magin Calvo.....            | Arroyo de Aluche.....       | 8    | Santa María.   |
| Santa Bárbara.....             | Fuencarral, 71.....         | San Ildefonso, 8.....       | 2    | San Ildefonso. |
| — (plaza).....                 | Hortaleza, 150.....         | Plaza Alonso Martínez... .. | 2    | Santa Bárbara. |
| — (1 a 4).....                 | —.....                      | —.....                      | 2    | San Ildefonso. |
| Santa Brígida.....             | Fuencarral, 70.....         | Hortaleza, 69.....          | 2    | San Ildefonso. |
| Santa Casilda (pdor.).....     | Toledo.....                 | Paseo de los Pontones... .. | 8    | San Pedro.     |
| Santa Catalina.....            | Carrera San Jerónimo.....   | Ramiro de Maeztu, 25... ..  | 5    | San Sebastián. |
| Sta. Catalina Aragón (r.)..... | P.º Gen. Primo Rivera... .. | Glorieta Hilanderas... ..   | 6    | Pmo. Corazón.  |
| — (2 y 4).....                 | —.....                      | —.....                      | 6    | San Lorenzo.   |
| — (6 a 10).....                | —.....                      | —.....                      | 7    | San Lorenzo.   |
| — (12 a 24).....               | —.....                      | —.....                      | 7    | San Millán.    |
| S.ª Catalina Donados (p.)..... | Donados.....                | Costanilla Angeles, 2.....  | 1    | San Ginés.     |
| Santa Cecilia.....             | Dante.....                  | Al campo.....               | 9    | San Antonio.   |
| Santa Clara.....               | Plaza de Santiago, 3.....   | Vergara, 7.....             | 9    | Santiago.      |
| — (particular).....            | General Ricardos.....       | Al límite.....              | 8    | San Miguel.    |
| Santa Cruz (plaza).....        | Esparteros, 22.....         | Plaza de la Provincia... .. | 1    | Santa Cruz.    |
| Santa Inés.....                | Esparteros, 1.....          | Plaza de la Provincia... .. | 1    | Santa María.   |
| Santa Isabel.....              | Atocha, 102.....            | Al campo.....               | 5    | El Salvador.   |
| — (pares).....                 | Atocha, 50.....             | P.º G. Primo Rivera... ..   | 5    | El Salvador.   |



| CALLES                      | ENTRADA                   | SALIDA                   | Dis. | Parroquia,     |
|-----------------------------|---------------------------|--------------------------|------|----------------|
| Santocildes .....           | Ronda de Toledo, 28.....  | Paseo de las Acacias, 2. | 7    | Pmo. Corazón.  |
| Santo Domingo (cuesta)..... | Arrieta .....             | Plaza Santo Domingo..... | 9    | Santiago.      |
| Santo Domingo (plaza).....  | Costanilla Angeles, 15... | Leganitos, 1.....        | 9    | Santiago.      |
| — (11 a 15).....            | —                         | —                        | 9    | San Martín.    |
| — (16 a 19).....            | —                         | —                        | 1    | San Martín.    |
| Santo Tomás.....            | Plaza de Provincia, 1.    | Concepción Jerónima, 16. | 1    | Santa Cruz.    |
| Santo Tomé.....             | Piamonte, 15.....         | Plaza de las Salesas, 8. | 4    | Santa Bárbara. |
| Santos .....                | Calatrava .....           | Plaza San Francisco..... | 8    | San Pedro.     |
| Sebastián Elcano.....       | P.º Sta. Maria Cabeza, 10 | Embajadores .....        | 6    | Pmo. Corazón.  |
| Sebastián Herrera.....      | Embajadores, 95.....      | Fray Luis de León, 4...  | 6    | Pmo. Corazón.  |
| Seco .....                  | Pacífico .....            | Vía férrea M. Z. A.....  | 6    | San Ramón.     |
| Segovia .....               | Plaza Puerta Cerrada..... | Puente de Segovia.....   | 8    | La Almudena.   |
| — (1 a 9 y 2 a 4).....      | —                         | —                        | 8    | Buen Consejo.  |
| Segovia Nueva.....          | Toledo, 38.....           | Grafal, 1.....           | 8    | Buen Consejo.  |
| Segovia (puente).....       | Segovia (final).....      | Carretera Extremadura... | 8    | La Almudena.   |
| — (derecha) .....           | —                         | —                        | 9    | La Almudena.   |
| — (ronda) .....             | Segovia .....             | Puerta de Toledo.....    | 8    | San Pedro.     |
| — (1 a 35 y 2 a 4).....     | —                         | —                        | 8    | San Andrés.    |
| Segundo Ispizúa.....        | Dolores Romero.....       | Francisco Lastrés.....   | 5    | Covadonga.     |
| Señores de Luzón.....       | Mayor, 76.....            | Cruzada, 1.....          | 9    | La Almudena.   |
| — (travesía) .....          | Luzón, 9.....             | Biombo .....             | 9    | La Almudena.   |
| Serrallo .....              | Luis Missón.....          | Juan del Risco.....      | 10   | Angeles.       |
| Serrano (1 y 3).....        | Plaza Independencia, 5... | López de Hoyos.....      | 4    | San José.      |
| — (2 a 12).....             | —                         | —                        | 4    | San Jerónimo.  |
| — (13 a 15).....            | —                         | —                        | 4    | Santa Bárbara. |
| Serrano Mayor .....         | —                         | —                        | —    | —              |
| Servando .....              | Plaza de la Encarnación.  | Plaza Eduardo Dato.....  | 9    | Santiago.      |
| Servando particular .....   | Gabriel Lobo.....         | Camino viejo Chamartín.  | 4    | Pilar.         |
| Sevilla .....               | Carrero S. L.....         | Alameda.....             | —    | —              |

|                          |                         |                        |                  |
|--------------------------|-------------------------|------------------------|------------------|
| Serrano                  | Plaza Independencia, 5  | López de Hoyos         | 4 San José,      |
| Serrano (1 y 3)          | Plaza de la Encarnación | Plaza Eduardo Dato     | 4 San Jerónimo,  |
| (a a 12)                 | Gabriel Lobo            | Camino viejo Chamartín | 4 Santa Bárbara, |
| Serrano, Sotelo, Ordoñez | Carrera S. Jerónimo, 17 | Alcalá, 18             | 9 Santiago,      |
| Fernando                 | Toledo, 68              | Humilladero, 15        | 4 Pilar,         |
| Servicio particular      | Olivos                  | Al campo               | 1 Carmen,        |
| Sevilla                  | Mayor, 47               | Plaza Mayor            | 5 Carmen,        |
| — (pares)                | Nervión                 | Al campo               | 8 San Pedro,     |
| Sierpe                   | Plaza Sto. Domingo, 16  | Luna, 11               | 10 Angeles,      |
| Sierra                   | Vizconde de Matamala    | Al campo               | 1 Santa Cruz,    |
| Siete de Julio           | Paloma, 16              | Aguila, 31             | 4 Pilar,         |
| Sil                      | Galiana                 | Arroyo de Aluche       | 1 San Martín,    |
| Silva                    | Alberto Aguilera        | Pasaje de Valdecilla   | 5 Covadonga,     |
| Sol                      | Jesús y María, 10       | Espada, 7              | 8 San Pedro,     |
| Solana                   | Valencia, 9             | Argumosa, 12           | 8 Santa María,   |
| Solana de Aluche         | Plaza de Lavapiés, 9    | Mesón de Paredes, 63   | 10 San Marcos,   |
| Solares                  | Camino de Pellejeros    | Al campo               | 6 Buen Consejo,  |
| Soler González           | Ronda de Toledo, 24     | Al campo               | 6 San Lorenzo,   |
| Sombrerería              | Valle de Arán           | Progreso               | 7 San Millán,    |
| Sombrete                 | Pellejeros              | General Pardiñas       | 7 San Lorenzo,   |
| — (1 a 5 y 2 a 6)        | General Mola            | Al campo               | 8 San Miguel,    |
| Sor Juana Inés Cruz      | López de Hoyos, 77      | Al campo               | 7 Pmo. Corazón,  |
| Soria                    | Camino Cuarenta Fanegas | Sin salida             | 10 Angeles,      |
| Sorts                    | Saliente                | Agulla, 1              | 7 San Miguel,    |
| Sotillo                  | Puerta de Moros, 9      | Mariana Pineda, 2      | 4 Concepción,    |
| Sudamérica               | Tetuán, 5               | Ricardo Fuente         | 4 Pilar,         |
| Suero de Quiñones        | Serrano (particular)    | Sin salida             | 5 Covadonga,     |
| — (particular)           | Acuerdo                 | Sin salida             | 8 San Andrés,    |
| Sur                      | Tabernillas             |                        | 1 San Ginés,     |
| Tabernillas              | Tahona de las Descalzas |                        | 4 Pilar,         |
| Tahona de las Descalzas  | Tajo                    |                        | 4 Pilar,         |
| Tajo                     | Talavera                |                        |                  |

CALLES

ENTRADA

SALIDA

Dis.

Parroquia,

|                              |                           |                             |    |                |
|------------------------------|---------------------------|-----------------------------|----|----------------|
| Tamayo y Baus,.....          | Almirante, 19.....        | Bárbara de Braganza, 18     | 4  | Santa Bárbara, |
| Tambre .....                 | Serrano (particular)..... | Al campo.....               | 4  | Pilar.         |
| Tarragona .....              | P.º Sta. María Cabeza, 47 | Paseo de las Delicias, 60.  | 6  | Angustias.     |
| — (hasta B. Salado).....     | —                         | —                           | 6  | Pmo. Corazón,  |
| Teatro Fuencarral (p.).....  | Fuencarral .....          | Jerónimo la Quintana.....   | 3  | Dolores.       |
| Télez .....                  | Antonio Nebrija, 1 .....  | Conercio, 4.....            | 6  | Angustias.     |
| Tello Menseses.....          | Anastasio Aroca.....      | Cabeza (particular).....    | 4  | Pilar.         |
| Tenerife .....               | Almansa, 22.....          | G.ª Miguel Rubiales.....    | 10 | Angeles.       |
| — (particular) .....         | Tenerife .....            | Al campo.....               | 10 | Angeles.       |
| Teniente C. Noreña (cta.)    | Arrieta, 6.....           | Plaza Santo Domingo.....    | 9  | Santiago.      |
| — (pares) .....              | —                         | —                           | 9  | San Ginés.     |
| Tte. Coronel Valenzuela..... | Parador del Sol.....      | Al campo.....               | 7  | San Miguel.    |
| Teresa de Escoriaza.....     | Orcasitas .....           | Al campo.....               | 4  | Pilar.         |
| Ternera .....                | Matías G. Latorre.....    | Al campo.....               | 7  | Pmo. Corazón,  |
| Teruel .....                 | Navas de Tolosa, 10.....  | Preciados, 23.....          | 1  | San Ginés.     |
| Término .....                | Bravo Murillo, 116.....   | Sobrino Medina.....         | 3  | Angeles.       |
| Tesoro .....                 | Radio .....               | Límite de Carabanchel... .. | 7  | San Miguel.    |
| Tetuán .....                 | Espíritu Santo, 21.....   | Pozas, 8.....               | 10 | San Ildefonso, |
| — (t a 19 y 2 a 14).....     | Plaza de Celenque, 3..... | Plaza del Carmen, 9.....    | 1  | Carmen.        |
| Ticiano .....                | —                         | —                           | 1  | San Ginés.     |
| Tintorerros .....            | Bravo Murillo, 112.....   | Al campo.....               | 3  | Angeles.       |
| — (pares) .....              | Toledo, 30.....           | Puerta Cerrada.....         | 8  | Buen Consejo.  |
| Tirso de Molina (plaza)..... | Magdalena, 1.....         | Duque de Alba, 1.....       | 1  | Buen Consejo.  |
| — (Co a 14).....             | —                         | —                           | 7  | Buen Consejo.  |
| — (43 a 77).....             | —                         | —                           | 10 | Angelés.       |
| — (70 a 82).....             | —                         | —                           | 7  | Buen Consejo.  |
| — (83 a 90).....             | —                         | —                           | 10 | Angelés.       |
| — (91 a 99).....             | —                         | —                           | 7  | Buen Consejo.  |
| — (100 a 107).....           | —                         | —                           | 7  | Buen Consejo.  |
| — (108 a 115).....           | —                         | —                           | 7  | Buen Consejo.  |
| — (116 a 123).....           | —                         | —                           | 7  | Buen Consejo.  |
| — (124 a 131).....           | —                         | —                           | 7  | Buen Consejo.  |
| — (132 a 139).....           | —                         | —                           | 7  | Buen Consejo.  |
| — (140 a 147).....           | —                         | —                           | 7  | Buen Consejo.  |
| — (148 a 155).....           | —                         | —                           | 7  | Buen Consejo.  |
| — (156 a 163).....           | —                         | —                           | 7  | Buen Consejo.  |
| — (164 a 171).....           | —                         | —                           | 7  | Buen Consejo.  |
| — (172 a 179).....           | —                         | —                           | 7  | Buen Consejo.  |
| — (180 a 187).....           | —                         | —                           | 7  | Buen Consejo.  |
| — (188 a 195).....           | —                         | —                           | 7  | Buen Consejo.  |
| — (196 a 203).....           | —                         | —                           | 7  | Buen Consejo.  |
| — (204 a 211).....           | —                         | —                           | 7  | Buen Consejo.  |
| — (212 a 219).....           | —                         | —                           | 7  | Buen Consejo.  |
| — (220 a 227).....           | —                         | —                           | 7  | Buen Consejo.  |
| — (228 a 235).....           | —                         | —                           | 7  | Buen Consejo.  |
| — (236 a 243).....           | —                         | —                           | 7  | Buen Consejo.  |
| — (244 a 251).....           | —                         | —                           | 7  | Buen Consejo.  |
| — (252 a 259).....           | —                         | —                           | 7  | Buen Consejo.  |
| — (260 a 267).....           | —                         | —                           | 7  | Buen Consejo.  |
| — (268 a 275).....           | —                         | —                           | 7  | Buen Consejo.  |
| — (276 a 283).....           | —                         | —                           | 7  | Buen Consejo.  |
| — (284 a 291).....           | —                         | —                           | 7  | Buen Consejo.  |
| — (292 a 299).....           | —                         | —                           | 7  | Buen Consejo.  |
| — (300 a 307).....           | —                         | —                           | 7  | Buen Consejo.  |
| — (308 a 315).....           | —                         | —                           | 7  | Buen Consejo.  |
| — (316 a 323).....           | —                         | —                           | 7  | Buen Consejo.  |
| — (324 a 331).....           | —                         | —                           | 7  | Buen Consejo.  |
| — (332 a 339).....           | —                         | —                           | 7  | Buen Consejo.  |
| — (340 a 347).....           | —                         | —                           | 7  | Buen Consejo.  |
| — (348 a 355).....           | —                         | —                           | 7  | Buen Consejo.  |
| — (356 a 363).....           | —                         | —                           | 7  | Buen Consejo.  |
| — (364 a 371).....           | —                         | —                           | 7  | Buen Consejo.  |
| — (372 a 379).....           | —                         | —                           | 7  | Buen Consejo.  |
| — (380 a 387).....           | —                         | —                           | 7  | Buen Consejo.  |
| — (388 a 395).....           | —                         | —                           | 7  | Buen Consejo.  |
| — (396 a 403).....           | —                         | —                           | 7  | Buen Consejo.  |
| — (404 a 411).....           | —                         | —                           | 7  | Buen Consejo.  |
| — (412 a 419).....           | —                         | —                           | 7  | Buen Consejo.  |
| — (420 a 427).....           | —                         | —                           | 7  | Buen Consejo.  |
| — (428 a 435).....           | —                         | —                           | 7  | Buen Consejo.  |
| — (436 a 443).....           | —                         | —                           | 7  | Buen Consejo.  |
| — (444 a 451).....           | —                         | —                           | 7  | Buen Consejo.  |
| — (452 a 459).....           | —                         | —                           | 7  | Buen Consejo.  |
| — (460 a 467).....           | —                         | —                           | 7  | Buen Consejo.  |
| — (468 a 475).....           | —                         | —                           | 7  | Buen Consejo.  |
| — (476 a 483).....           | —                         | —                           | 7  | Buen Consejo.  |
| — (484 a 491).....           | —                         | —                           | 7  | Buen Consejo.  |
| — (492 a 499).....           | —                         | —                           | 7  | Buen Consejo.  |
| — (500 a 507).....           | —                         | —                           | 7  | Buen Consejo.  |
| — (508 a 515).....           | —                         | —                           | 7  | Buen Consejo.  |
| — (516 a 523).....           | —                         | —                           | 7  | Buen Consejo.  |
| — (524 a 531).....           | —                         | —                           | 7  | Buen Consejo.  |
| — (532 a 539).....           | —                         | —                           | 7  | Buen Consejo.  |
| — (540 a 547).....           | —                         | —                           | 7  | Buen Consejo.  |
| — (548 a 555).....           | —                         | —                           | 7  | Buen Consejo.  |
| — (556 a 563).....           | —                         | —                           | 7  | Buen Consejo.  |
| — (564 a 571).....           | —                         | —                           | 7  | Buen Consejo.  |
| — (572 a 579).....           | —                         | —                           | 7  | Buen Consejo.  |
| — (580 a 587).....           | —                         | —                           | 7  | Buen Consejo.  |
| — (588 a 595).....           | —                         | —                           | 7  | Buen Consejo.  |
| — (596 a 603).....           | —                         | —                           | 7  | Buen Consejo.  |
| — (604 a 611).....           | —                         | —                           | 7  | Buen Consejo.  |
| — (612 a 619).....           | —                         | —                           | 7  | Buen Consejo.  |
| — (620 a 627).....           | —                         | —                           | 7  | Buen Consejo.  |
| — (628 a 635).....           | —                         | —                           | 7  | Buen Consejo.  |
| — (636 a 643).....           | —                         | —                           | 7  | Buen Consejo.  |
| — (644 a 651).....           | —                         | —                           | 7  | Buen Consejo.  |
| — (652 a 659).....           | —                         | —                           | 7  | Buen Consejo.  |
| — (660 a 667).....           | —                         | —                           | 7  | Buen Consejo.  |
| — (668 a 675).....           | —                         | —                           | 7  | Buen Consejo.  |
| — (676 a 683).....           | —                         | —                           | 7  | Buen Consejo.  |
| — (684 a 691).....           | —                         | —                           | 7  | Buen Consejo.  |
| — (692 a 699).....           | —                         | —                           | 7  | Buen Consejo.  |
| — (700 a 707).....           | —                         | —                           | 7  | Buen Consejo.  |
| — (708 a 715).....           | —                         | —                           | 7  | Buen Consejo.  |
| — (716 a 723).....           | —                         | —                           | 7  | Buen Consejo.  |
| — (724 a 731).....           | —                         | —                           | 7  | Buen Consejo.  |
| — (732 a 739).....           | —                         | —                           | 7  | Buen Consejo.  |
| — (740 a 747).....           | —                         | —                           | 7  | Buen Consejo.  |
| — (748 a 755).....           | —                         | —                           | 7  | Buen Consejo.  |
| — (756 a 763).....           | —                         | —                           | 7  | Buen Consejo.  |
| — (764 a 771).....           | —                         | —                           | 7  | Buen Consejo.  |
| — (772 a 779).....           | —                         | —                           | 7  | Buen Consejo.  |
| — (780 a 787).....           | —                         | —                           | 7  | Buen Consejo.  |
| — (788 a 795).....           | —                         | —                           | 7  | Buen Consejo.  |
| — (796 a 803).....           | —                         | —                           | 7  | Buen Consejo.  |
| — (804 a 811).....           | —                         | —                           | 7  | Buen Consejo.  |
| — (812 a 819).....           | —                         | —                           | 7  | Buen Consejo.  |
| — (820 a 827).....           | —                         | —                           | 7  | Buen Consejo.  |
| — (828 a 835).....           | —                         | —                           | 7  | Buen Consejo.  |
| — (836 a 843).....           | —                         | —                           | 7  | Buen Consejo.  |
| — (844 a 851).....           | —                         | —                           | 7  | Buen Consejo.  |
| — (852 a 859).....           | —                         | —                           | 7  | Buen Consejo.  |
| — (860 a 867).....           | —                         | —                           | 7  | Buen Consejo.  |
| — (868 a 875).....           | —                         | —                           | 7  | Buen Consejo.  |
| — (876 a 883).....           | —                         | —                           | 7  | Buen Consejo.  |
| — (884 a 891).....           | —                         | —                           | 7  | Buen Consejo.  |
| — (892 a 899).....           | —                         | —                           | 7  | Buen Consejo.  |
| — (900 a 907).....           | —                         | —                           | 7  | Buen Consejo.  |
| — (908 a 915).....           | —                         | —                           | 7  | Buen Consejo.  |
| — (916 a 923).....           | —                         | —                           | 7  | Buen Consejo.  |
| — (924 a 931).....           | —                         | —                           | 7  | Buen Consejo.  |
| — (932 a 939).....           | —                         | —                           | 7  | Buen Consejo.  |
| — (940 a 947).....           | —                         | —                           | 7  | Buen Consejo.  |
| — (948 a 955).....           | —                         | —                           | 7  | Buen Consejo.  |
| — (956 a 963).....           | —                         | —                           | 7  | Buen Consejo.  |
| — (964 a 971).....           | —                         | —                           | 7  | Buen Consejo.  |
| — (972 a 979).....           | —                         | —                           | 7  | Buen Consejo.  |
| — (980 a 987).....           | —                         | —                           | 7  | Buen Consejo.  |
| — (988 a 995).....           | —                         | —                           | 7  | Buen Consejo.  |
| — (996 a 1003).....          | —                         | —                           | 7  | Buen Consejo.  |

|                          |                        |                       |   |   |    |                  |
|--------------------------|------------------------|-----------------------|---|---|----|------------------|
| — (pares)                | —                      | —                     | — | — | 1  | Buen Consejo.    |
| Tirso de Molina (plaza)  | Magdalena, 1.          | Duque de Alba, 1      | — | — | 6  | Buen Consejo.    |
| (9 a 14)                 | —                      | —                     | — | — | 2  | Buen Consejo.    |
| Toledo (1 a 41 y 2 a 30) | Plaza Mayor.           | Puente de Toledo.     | — | — | 1  | Buen Consejo.    |
| — (43 a 77)              | —                      | —                     | — | — | 7  | Buen Consejo     |
| — (79 a 83)              | —                      | —                     | — | — | 7  | Buen Consejo     |
| — (impares restantes)    | —                      | —                     | — | — | 8  | San Pedro.       |
| — (32 a 62)              | —                      | —                     | — | — | 8  | Buen Consejo.    |
| — (pares restantes)      | —                      | —                     | — | — | 8  | San Pedro.       |
| Toledo (carretera)       | Puente de Toledo.      | Al límite.            | — | — | 7  | San Miguel.      |
| Toledo (puente)          | Toledo (final)         | Antonio López.        | — | — | 7  | San Miguel.      |
| — (derecha)              | —                      | —                     | — | — | 8  | San Miguel.      |
| Toledo (ronda)           | Puerta de Toledo.      | Ronda S.ª Cat.ª Arag. | — | — | 7  | San Pedro.       |
| — (1 a 3)                | —                      | —                     | — | — | 8  | San Pedro.       |
| — (pares)                | —                      | —                     | — | — | 7  | Pmo. Corazón.    |
| Tomás Bretón             | Paseo las Delicias.    | Línea férrea M. C. P. | — | — | 6  | Angustias.       |
| Tomás Cuesta.            | Elipa baja.            | Al campo.             | — | — | 5  | Covadonga.       |
| Tomás Leonor.            | Antonio Vicent.        | Sin salida.           | — | — | 7  | San Miguel.      |
| Tomás López.             | Ayala                  | Al campo.             | — | — | 5  | Covadonga.       |
| Tomás Silvela.           | Altamiras              | Perejilera            | — | — | 4  | Pilar.           |
| Tomasa Ruiz.             | Antonio López.         | Ribera Manzanares.    | — | — | 7  | San Miguel.      |
| Topete                   | Almansa, 13            | San Raimundo.         | — | — | 10 | Angeles.         |
| Torero (arroyo del)      | Ribera Manzanares.     | Al campo.             | — | — | 8  | San Andrés.      |
| Torero (callejón)        | Antonio López.         | Antonio Vicent.       | — | — | 7  | San Miguel.      |
| Torija                   | Plaza Santo Domingo.   | Plaza Ministerios     | — | — | 9  | Santiago.        |
| Tornes                   | Serrano (particular)   | Al campo.             | — | — | 4  | Pilar.           |
| Toro                     | Costanilla San Andrés. | Plaza del Alamillo.   | — | — | 8  | San Andrés.      |
| Torreccilla del Leal.    | Santa Isabel, 8.       | Zurita, 31.           | — | — | 6  | San Lorenzo.     |
| — (1 a 9 y 2 a 18)       | —                      | —                     | — | — | 6  | El Salvador.     |
| Torres Miranda.          | Paseo las Delicias.    | Méndez Alvaro.        | — | — | 6  | Angustias.       |
| Torres Quevedo.          | Dr. Federico Rubio.    | Al campo.             | — | — | 10 | Angeles.         |
| Torrevieja               | Clemente Fernández.    | Al campo.             | — | — | 8  | S.ª Maria (fil.) |
| Tortosa                  | Paseo las Delicias, 7. | Méndez Alvaro.        | — | — | 6  | Angustias.       |



| CALLES                        | ENTRADA                     | SALIDA                   | Dis. | Parroquia.     |
|-------------------------------|-----------------------------|--------------------------|------|----------------|
| Tortosa (pasaje).....         | Tortosa .....               | Sin salida .....         | 6    | Angustias.     |
| Trabajo .....                 | Arroyo Jesuítas .....       | Arroyo de Aluche.....    | 8    | Santa María.   |
| Trafalgar .....               | Luchana, 21.....            | Eloy Gonzalo, 16.....    | 3    | Santa Teresa.  |
| Trajanó (avenida).....        | Francos Rodríguez .....     | Al límite .....          | 10   | Angeles.       |
| Tranvia .....                 | Pirineos .....              | Al canalillo.....        | 10   | Angeles.       |
| Travesía .....                | Mayor, 83.....              | Sacramento, 8.....       | 8    | La Almudena.   |
| Tres Cruces.....              | Plaza del Carmen.....       | Gran Via J. Antonio..... | 1    | San Luis.      |
| Tres Peces.....               | Avenaría, 19.....           | Santa Isabel, 20.....    | 6    | El Salvador.   |
| — (1 a 33 y 2 a 18).....      | — .....                     | — .....                  | 6    | San Lorenzo.   |
| Tremps .....                  | Valle de Arán.....          | Pallás .....             | 10   | Angeles.       |
| — (travesía).....             | Tremps .....                | Viella .....             | 10   | Angeles.       |
| Treviño .....                 | María de Guzmán.....        | Raimundo F. Villaverde.  | 3    | Angeles.       |
| Tribulete .....               | Plaza Lavapiés.....         | Embajadores, 51.....     | 7    | San Millán.    |
| — (1. 2 y 4).....             | — .....                     | — .....                  | 6    | San Lorenzo.   |
| Trifón Pedrero.....           | Antonio López.....          | Al campo.....            | 7    | San Miguel.    |
| Trinitarias (costanilla)..... | Lope de Vega, 20.....       | Huertas, 43.....         | 5    | San Sebastián. |
| Triunfo .....                 | Magín Calvo.....            | Fortuna .....            | 8    | Santa María.   |
| Triquet .....                 | Los Mesejo.....             | Arroyo Abroñigal.....    | 5    | San Ramón.     |
| Trueba (avenida).....         | Carretera del Este.....     | Al campo.....            | 5    | Vicalvaro.     |
| Trujillos .....               | Flora, 2.....               | Veneras, 1.....          | 1    | San Ginés.     |
| — (travesía) .....            | Plaza de San Martín.....    | Trujillos .....          | 1    | San Ginés.     |
| Tudela .....                  | General Zabala.....         | Suero de Quiñones .....  | 4    | Pilar.         |
| Tudelilla .....               | Doctor Federico Rubio ..... | Puente de Amanuel.....   | 10   | Angeles.       |
| Tudescos .....                | Plaza Santo Domingo.....    | Luna, 9.....             | 1    | San Martín.    |
| — (cañal-jon).....            | Tudescos, 4.....            | Sin salida .....         | 1    | San Martín.    |
| Unión .....                   | Unión .....                 | Formosa .....            | 8    | Santa María.   |
| Urgel .....                   | Leanus, 2.....              | Vergara, 3.....          | 9    | Santiago.      |
| Urcel .....                   | General Ricardos, 54.....   | Al campo.....            | 8    | San Miguel.    |

|                          |                           |   |                  |
|--------------------------|---------------------------|---|------------------|
| Tudelilla                | Doctor Ferrerico Rubio    | Fuente de Amaniel                             | 10 Angeles.      |
| Tudescos (Castellón)     | Plaza Santo Domingo       | Luna, 9                                       | 1 San Martín.    |
| Uchón                    | Valdecoso, 42             | Sin salida                                    | 1 San Martín.    |
| Urgel                    | Werra Carrova             | Portona                                       | 8 Santa María.   |
| Urola                    | Lesmas, 2                 | Vergara, 3                                    | 9 Santiago.      |
| Uromea                   | General Ricardos, 54      | Al campo                                      | 8 San Miguel.    |
| Vado (camino)            | Colonia final de la calle | de Serrano                                    | 4 Pilar.         |
| Vado Santa Catalina (p.) | Sil                       | Ricardo Fuente                                | 4 Pilar.         |
| Valdecelada (arroyo)     | Antonio López             | Rio Manzanares                                | 7 San Miguel.    |
| Valdequilla (pasaje)     | Puente de Andalucía       | Paseo del Molino                              | 7 Angustias.     |
| Valdepeñas               | General Ricardos          | Al límite                                     | 7 San Miguel.    |
| Valderribas              | Ronda Conde-Duque         | Alberto Aguilera                              | 10 San Marcos.   |
| — (hasta Abtão)          | Sabino Medina             | Sin salida                                    | 10 Angeles.      |
| — (camino)               | Avenida M. Pelayo         | Doctor Esquerdo                               | 5 San Ramón.     |
| Valencia                 | Valderribas               | Alcalde S. Baranda                            | 5 Angustias.     |
| Valdivia                 | Plaza Lavaniés, 7         | Ronda S. <sup>a</sup> Cat. <sup>a</sup> Arag. | 5 San Ramón.     |
| Valenzuela               | Av. Gmo. Franco           | Francisco Silvela                             | 6 San Lorenzo.   |
| Valentín Martín          | Alfonso XI                | Alfonso XII                                   | 4 Pilar.         |
| Valeria                  | Valderribas               | Sin salida                                    | 5 San Jerónimo.  |
| Válgame Dios             | Francisco Abril           | Al campo                                      | 5 Angustias.     |
| Vall Ferrera             | Augusto Figueroa, 41      | Gravina, 16                                   | 5 San Ramón.     |
| Valverde                 | Tremp                     | Al campo                                      | 2 San José.      |
| — (del 9 y 20 a final)   | Gran Vía J. Antonio       | Colón, 11                                     | 10 Angeles.      |
| Valladolid               | Tarragona                 | Ferrocarril                                   | 1 San Martín.    |
| Vallandes                | Antonio López             | Pasaje de Vigo                                | 2 San Ildefonso. |
| Vallecas (puente)        | Pacífico (final)          | Carretera Valencia                            | 6 Pmo. Corazón.  |
| — (derecha)              | Gaztambide                | Al límite                                     | 7 San Miguel.    |
| Valle (avenida)          | Pirineos                  | Nogu, Pallaresa                               | 5 San Ramón.     |
| Valle de Arán            | Lérida                    | Orense  | 6 San Ramón.     |
| Valle del Moro           | Alberto Aguilera          | Avenida Reina Victoria                        | 10 Angeles.      |
| Vallehermoso             | —                         | —   | 10 Angeles.      |
| — (hasta J. Romez)       | —                         | —   | 10 Dolores.      |

| CALLES                    | ENTRADA                | SALIDA                  | Dis. | Parroquia.    |
|---------------------------|------------------------|-------------------------|------|---------------|
| Vallehermoso (galería)... | Vallehermoso           | Magallanes              | 10   | Dolores.      |
| — (pasaje)                | Vallehermoso           | Galileo                 | 10   | Dolores.      |
| Valliciego                | Segovia, 57            | Sin salida              | 8    | San Andrés.   |
| Vandergoten               | Julián Gayarre         | Gutenberg, 5            | 5    | Angustias.    |
| Vaquerías                 | Mateo López            | Al campo                | 5    | Covadonga.    |
| Vara de Rey               | Méndez Alvaro          | Pedro Bosch             | 6    | Angustias.    |
| Vargas Machuca            | General Sanjurjo, 9    | Bretón Herreros         | 3    | Santa Teresa. |
| Vascos                    | Carretera Extremadura  | Cerro Bermejo           | 8    | La Almudena.  |
| Vedia                     | Avenida Reina Victoria | Al campo                | 10   | Angeles.      |
| Vega (cuesta de la)       | Eduardo Aunós          | Sin salida              | 5    | Covadonga.    |
| — (derecha)               | Mayor (final)          | Paseo Virgen del Puerto | 8    | La Almudena.  |
| Velarde                   | —                      | Plaza Dos de Mayo       | 9    | La Almudena.  |
| Velázquez                 | Fuencarral, 195        | Joaquín Costa           | 3    | San Justo.    |
| — (hasta Villanueva)      | Alcalá, 91             | —                       | 4    | Pilar.        |
| — (hasta M. Molina)       | —                      | —                       | 4    | San Jerónimo. |
| Veneras                   | Trujillos, 6           | Preciados, 37           | 4    | Concepción.   |
| Ventanilla                | Pretil de Consejos     | Segovia, 26             | 1    | San Ginés.    |
| Ventorrillo               | Huerta del Bayo        | Casino, 14              | 8    | La Almudena.  |
| Ventosa                   | Toledo, 83             | Rosario, 29             | 7    | San Millán.   |
| Ventura Rodríguez         | Ferraz, 8              | Princesa, II            | 8    | San Pedro.    |
| Ventura de la Vega        | Carrera San Jerónimo   | Ramiro Maestu, I        | 9    | San Marcos.   |
| Verdad                    | Antonio Leiva          | Cementerio general      | 5    | San Sebastián |
| — (traviesa)              | Verdad                 | Sin salida              | 7    | San Miguel.   |
| — (segunda traviesa)      | Verdad                 | Antonio Leiva           | 7    | San Miguel.   |
| (camino viejo)            | Alcalá, 10             | Al límite               | 3    | Covadonga.    |
| Vicenta Pacheco           | Aleñde S. Baranda      | Comandante Fontanes     | 5    | San Jerónimo. |
| V...                      | Paulina Odiaga         | —                       | 8    | Santa Faria.  |

|                      |                         |                       |                  |
|----------------------|-------------------------|-----------------------|------------------|
| — (travesía)         | Verdad                  | Antonio Leiva         | San Miguel,      |
| (segunda travesía)   | Verdad                  | Antonio Leiva         | San Miguel,      |
| (camino viejo)       | Alcalde S. Baranda      | Al límite             | San Jerónimo,    |
| Vicenta Pacheco      | Paulina Odiaga          | Comandante Fontanes   | 8 Santa María,   |
| Vicenta Parra        | General Ricardos        | Manuel F. Caballero   | 8 Santa María,   |
| Vicente Caballero    | C.º Hta. Cordero        | Al campo              | 5 Covadonga,     |
| Vicente Camarón      | Mira Sierra             | Al campo              | 8 Santa María,   |
| Vicente Martín Arias | Baleares                | Inmaculada Concepción | 7 San Miguel,    |
| Vicente Perea        | Serrano                 | Al límite             | 4 Pilar,         |
| Vicente Pereda       | Francisco Alcántara     | Al campo              | 4 Pilar,         |
| Victor Hugo          | Gran Vía J. Antonio     | Infantas, 10          | 2 San José,      |
| Victor Pradera       | Plaza de España         | Romero Robledo        | 9 San Antonio,   |
| — (1 a 71 y 2 a 70)  | —                       | —                     | 9 San Marcos,    |
| Victoria             | Carrera S. Jerónimo, 12 | Cruz, 16              | 1 Santa Cruz,    |
| — (callejón)         | Travesía la Verdad      | Carretera de Toledo   | 7 San Miguel,    |
| Viela                | Sabino Medina           | Tirvia                | 10 Angeles,      |
| Viera y Clavijo      | Juan de Urbietta        | Sánchez Barcáiztegui  | 5 Angustias,     |
| Vigo                 | Pacífico, 47            | Al campo              | 5 San Ramón,     |
| Villa                | Antonio López           | Al campo              | 7 San Miguel,    |
| — (plaza)            | Pretil Consejos         | Plaza Cruz Verde      | 8 La Almudena,   |
| Villaamil            | Mayor, 79               | Cordón, 1             | 10 Angeles,      |
| Villafranca          | Francos Rodriguez       | Huerta Obispo         | 4 Pilar,         |
| Villalar             | Julián Marín            | Martínez Izquierdo    | 4 San José,      |
| Villanueva           | Olózaga, 9              | Recoletos, 8          | 4 Concepción     |
| — (2 a 12)           | Av. Calvo Sotelo, 18    | Alcalá, III           | 4 Santa Bárbara, |
| — (14 a 42)          | —                       | —                     | 4 San Jerónimo,  |
| Villaplana           | Mataix                  | Pasaje Fundación      | 4 Pilar,         |
| Villaverde (camino)  | Antonio López           | Al límite             | 7 San Miguel,    |
| Vinaroz              | López de Hoyos          | Tudela                | 4 Pilar,         |
| Vinateros (camino)   | Estación Delicias       | Arroyo Carcabón       | 6 Angustias,     |
| Vinuesa              | (Cayo Redón (pasaje))   | —                     | 8 Santa María,   |

| CALLES                   | ENTRADA                  | SALIDA               | Dis. | Parroquia.    |
|--------------------------|--------------------------|----------------------|------|---------------|
| Viña                     | Julión Romca             | Olivos               | 10   | Angeles.      |
| Virgen de Begoña         | Carretera del Este       | Al limite.           | 5    | Vicálvaro.    |
| Virgen de Nieva          | Bravo Murillo            | Al campo             | 10   | Angeles.      |
| Virgen Puerto (p.º alto) | Puente de Segovia        | Paseo la Florida     | 9    | La Almudena.  |
| Virgen Puerto (p.º bajo) | Erm. de la Virgen        | Puente del Rey       | 9    | La Almudena.  |
| Viriato                  | Bravo Murillo, 20        | Fernández de la Hoz  | 3    | Santa Teresa. |
| — (hasta C. Cisneros)    | —                        | —                    | 3    | Dolores.      |
| Virtudes                 | García de Paredes        | General Sanjurjo, 10 | 3    | Santa Teresa. |
| Vistillas (traviesa)     | Plaza San Francisco      | Gabriel Miró (plaza) | 8    | San Andrés.   |
| Vitrubio                 | José G Abascal           | Joaquín Costa        | 4    | Pilar.        |
| Viva España              | Virginia (pasaje)        | Honor y Patr. (p.)   | 4    | Pilar.        |
| Vizcaya                  | P.º Sta. María Cabeza    | Paseo las Delicias   | 6    | Angustias.    |
| — (hasta B. Salado)      | —                        | —                    | 6    | Pmo. Corazón. |
| Vizcondesa de Jorbalán   | Duque de Osuna           | Ventura Rodríguez    | 9    | San Marcos.   |
| Vizcondesa de Matamala   | Nueva del Este           | Sol                  | 5    | Covadonga.    |
| Volitarios. Macabeles    | Paseo las Delicias       | José Gordoá          | 6    | Angustias.    |
| Vuelta al Trabajo        | Industria                | Terrenos explosivos. | "    | "             |
| Wad-Rás                  | Jerónima Llorente        | T. C. Bellas Vistas  | 10   | Angeles.      |
| Wellingtonia             | Granja                   | Al limite            | 10   | Angeles.      |
| Yerbas (callejón)        | Costanilla Santiago, 3   | Sin salida           | 9    | Santiago.     |
| Yeserías (paseo)         | Glorieta Pirámides       | Paseo del Canal      | 7    | Pmo. Corazón. |
| Yeseros                  | Redondilla, 8            | Morería              | 8    | San Andrés.   |
| — (camino)               | Méndez Alvaro            | Al limite            | 6    | Angustias.    |
| Zabaleta                 | Cartagena, 12            | Eugenio Salazar      | 4    | Pilar.        |
| Zacarías González        | Cambio viejo             | Al campo             | 4    | Pilar.        |
| Zarzal (cuesta)          | Carretera Chamartín      | Al limite            | 4    | Pilar.        |
| Zorrilla                 | Nicolás María Rivero, 11 | Paseo Prado, 14      | 5    | San Jerónimo. |
| Zurbano                  | Cénova                   | Ríos Rosas           | 3    | Santa Rosa.   |

|                           |                                |                         |   |
|---------------------------|--------------------------------|-------------------------|---|
| — (camino) .....          | Méndez Alvaro .....            | Al límite .....         | 6 |
| Zabaleta .....            | Cartagena, 12 .....            | Eugenio Salazar .....   | 4 |
| Zacarías .....            | Camino Viejo .....             | Al campo .....          | 1 |
| Zarzal .....              | Carretera Chamartín .....      | Al límite .....         | 4 |
| Zorrilla .....            | Nicolás María Rivero, 11 ..... | Paseo Prado, 14 .....   | 5 |
| Zurbano .....             | Génova, 9 .....                | Ríos Rosas .....        | 3 |
| — (1 a 17 y 2 a 30) ..... | — .....                        | — .....                 | 4 |
| Zurbarán .....            | J. García Morato, 8 .....      | Av. G. Franco, 19 ..... | 4 |
| — (hasta Almagro) .....   | — .....                        | — .....                 | 3 |
| Zurita .....              | Santa Isabel, 32 .....         | Valencia, 1 .....       | 6 |

## COLONIAS

| NOMBRES  | SITUACION   |
|--|---|
| Arganzuela .....   | Plaza de Legazpi.   |
| Ayudantes de Ingenieros...                                 | Calle de Maudes.  |
| Bellas Vistas.....   | — Francos Rodríguez.  |
| Buenavista .....   | — Marcenado.  |
| Carmen .....   | Carretera de San Isidro, 16.                                      |
| Carteros .....   | Calle de Martínez Izquierdo.                                      |
| Castañeda .....  | Carretera de Extremadura.   |
| Ciudad Jardín.....   | Calle de San Raimundo.  |
| Cruz del Rayo.....   | — Cruz del Rayo.  |
| Fritsch .....  | Arroyo Abroñigal y Huerta del Cura.                               |
| Ibarrondo .....  | Calle de López de Hoyos (f).                                      |
| Infantes .....   | Paseo del Marqués Monistrol.                                      |
| General Varela (antes Iturbe), una.....                    | Calle de Hermosilla (final).                                      |
| General Varela (antes Iturbe), otra.....                   | — Joaquín Costa.  |
| Lucero .....   | Línea F. C. V. del Prado.   |
| Luche .....  | Arroyo de Aluche.   |
| Municipal de Salud.....                                    | Calle de Antonio López y Línea F. C. San Martín de Valdeiglesias. |
| Prensa y Bellas Artes.....                                 | Paseo Hipódromo( derecha).  |
| Prosperidad .....  | Calle de Fernández Oviedo.  |
| Regalada .....   | — Abtao.  |
| Residencia .....   | — Serrano (final).  |
| San Antonio.....   | — Martín Arias.   |
| San José.....  | Camino de Valderribas.  |
| Unión Eléctrica Madrileña..                                | Calle de Alfonso XIII.  |
| Viso .....   | — Serrano (prolongación).   |
| Del Campamento de Comillas (fundada e inaugurada en 1939). |   |
| De Embajadores.....  | Al final de Embajadores y Jaime el Conquistador.                  |
| Del Estrecho.....  | Calle de Francos Rodríguez.                                       |
| Del Puente de Segovia.....                                 |   |

## Calles cambiadas de nombre hasta la publicación de la presente Guía

| NOMBRE ANTIGUO                                   | NOMBRE MODERNO                     |
|--|------------------------------------|
| Abascal .....                                    | General Sanjurjo.                  |
| Abdón Terradas.....                              | Andrés de la Cuerda.               |
| Alarcón .....                                    | Ruiz de Alarcón.                   |
| Alfonso XIII (Bellas Vistas,<br>avenida de)..... | Trajano (avenida).                 |
| Alfredo Perea.....                               | Alfonso Rodríguez Santa-<br>maría. |
| Altamirano .....                                 | Federico Mistral.                  |
| Amadeo Vives.....                                | Encarnación.                       |
| Andrés Gana.....                                 | Hospital (callejón).               |
| Angel San Juan.....                              | Ramón Franco.                      |
| Antonio García Quejido.....                      | Luis Díaz Cobeña.                  |
| Antonio Zozaya (plaza).....                      | General Vara de Rey (plaza).       |
| Armengot .....                                   | Sor Juana Inés de la Cruz.         |
| Atocha (glorieta).....                           | Carlos V (glorieta).               |
| — (paseo) .....                                  | Infanta Isabel (paseo).            |
| — (ronda) .....                                  | General Primo de Rivera (p.)       |
| Ayllón Domínguez.....                            | Aquiliño Domínguez.                |
| Buen Suceso.....                                 | Matías Montero.                    |
| Carmen de Burgos.....                            | España.                            |
| Carmen de Burgos.....                            | María del Carmen.                  |
| Catorce de Abril.....                            | Cuatro Caminos (glorieta).         |
| Carlos Marx (avenida).....                       | Alfonso XIII (avenida).            |
| Castellana (paseo).....                          | Generalísimo Franco (av.)          |
| Cayo Redón.....                                  | Industria.                         |
| Cisne (paseo).....                               | Eduardo Dato (paseo).              |
| Comuneros de Castilla (pro-<br>longación) .....  | Pellejeros.                        |
| Conde de Barajas.....                            | De las Lanzas.                     |
| Conde-Duque .....                                | Ramiro Ledesma Ramos.              |
| Conde de Miranda.....                            | Juan de Juanes.                    |
| Conde de Peñalver.....                           | Gran Vía José Antonio.             |
| Coronel Montesinos (paseo)..                     | Rey (paseo).                       |
| Pi y Margall.....                                | Gran Vía José Antonio              |
| Eduardo Dato.....                                | Gran Vía José Antonio.             |
| Doctor Cárceles.....                             | Rey Francisco.                     |
| Doctor Villa.....                                | Antonio Zamora.                    |

## NOMBRE ANTIGUO

## NOMBRE MODERNO

|   |  |
|---|--|
| Doctor Villa (prolongación),            | Doña Elvira,                                   |
| Doctor Zamenhoff.....                   | Conde-Duque (travesía),                        |
| Domínguez Ayllón.....                   | Bruno Ayllón,                                  |
| Doña Urraca (prolongación),             | Doña Blanca,                                   |
| Eduardo Belmonte.....                   | Ruiz de Alda,                                  |
| Embajadores (glorieta).....             | Hilanderas (glorieta de las),                  |
| Emilio Castelar (plaza).....            | Héroes del 10 de Agosto<br>(plaza de los),     |
| Emilio Mario.....                       | Comadre (travesía),                            |
| Emilio Menéndez Pallarés...             | Santa Bárbara,                                 |
| Emilio Mesejo.....                      | Mellizo (callejón),                            |
| Enrique de Mesa (plaza).....            | Seminario (plaza del),                         |
| Enrique García Alvarez.....             | Sal,   |
| Enrique Salvochea.....                  | Rosario Acuña (barrio Pla-<br>za de Toros),    |
| Escuela Marxista.....                   | San Buenaventura,                              |
| Estatua de Castelar.....                | Emilio Castelar (glorieta),                    |
| Federico Balart.....                    | Flor Alta,                                     |
| Felipe Picatoste Rodríguez...           | Nueva de Cuchilleros,                          |
| Fermin Galán (plaza).....               | Isabel II (plaza),                             |
| Fernando Garrido.....                   | Fernando el Católico,                          |
| Florida (travesía).....                 | Maestro Arbós,                                 |
| Francisco Puig.....                     | Marcelo Usera,                                 |
| Francisco Giner (paseo).....            | General Martínez Campos,                       |
| Francisco Mora.....                     | Francisco Puig,                                |
| Francisco Morano (plaza)....            | Ramón y Cajal (plaza),                         |
| Froilán Carvajal.....                   | General Arrando,                               |
| Gabriel Pradal.....                     | Manuel Sarrión,                                |
| Galán y G. <sup>a</sup> Hernández (av.) | Alfonso XIII (av. barrio "Be-<br>llas vistas), |
| García Hernández (plaza)...             | Rey (plaza),                                   |
| Gaztambide (glorieta de).....           | Roger de Lauria (glorieta),                    |
| General Arrando.....                    | General Goded,                                 |
| General Porlier.....                    | Hermanos Miralles,                             |
| General Morillo.....                    | Jacinto Verdaguer,                             |
| Gil y Baus.....                         | Pantoja,                                       |
| Gómez de Baquero.....                   | Reina,   |
| Héroes de Jaca.....                     | Emilio Mario,                                  |
| Jacinto Verdaguer.....                  | Serrano (particular),                          |
| Jardin Cuartel Montaña ...              | General Fanjul (plaza),                        |
| Javier Bueno.....                       | Divino Pastor,                                 |

NOMBRE ANTIGUO

NOMBRE MODERNO

|                               |                                |
|-------------------------------|--------------------------------|
| Jenaro Marcos.....            | Montejurra,                    |
| Juménez de Quesada.....       | Gonzalo Jiménez de Quesada,    |
| Joaquín Dicenta (jardines de) | Cecilio Rodríguez (jardines).  |
| Joaquín Dicenta.....          | Olivos (paseo de los).         |
| José Nakens.....              | Nueva del Este,                |
| Juan José Morato.....         | Antonio Salvador,              |
| Juan José Morato.....         | Concepción Rodríguez,          |
| Juan Montalvo.....            | Residencia,                    |
| Leopoldo Alas.....            | Conde Romanones,               |
| López de Hoyos (glorieta de)  | Julio Ruiz de Alda (glorieta). |
| Luis Fernández Martínez....   | San Raimundo,                  |
| Luis Piernas.....             | San José,                      |
| Luis Sirval.....              | Beata María Ana Jesús (p.),    |
| Magdalena.....                | Camino Viejo de Vicálvaro,     |
| Manuel Becerra (plaza).....   | Cristo de Velázquez (plaza).   |
| Manuel Jaime.....             | Embajadores (prolongación).    |
| Manuel Llana.....             | San Antonio (b. San Isidro),   |
| Manuel Melero.....            | Máquina,                       |
| Máquina.....                  | Duque de Sevilla,              |
| Mariana Pineda.....           | Maestro Victoria,              |
| Mendizábal.....               | Victor Pradera,                |
| Miguel Morayta (plaza de)...  | Gran Capitán (plaza).          |
| Ministerios (plaza).....      | Eduardo Dato (plaza).          |
| Moncloa (plaza).....          | Mártires de Madrid (plaza).    |
| Niceto Alcalá-Zamora.....     | Alfonso XII,                   |
| Nicolás Estébanes.....        | Imperial (paseo).              |
| Nicolás Salmerón (plaza)....  | Cascorro (plaza de).           |
| Ofelia Nieto.....             | Canal de Isabel II,            |
| Pablo Iglesias (jardines de). | Hospicio (jardines).           |
| Pablo Iglesias (avenida)..... | Reina Victoria (avenida).      |
| Pantoja.....                  | Jorge Manrique,                |
| Pintor Sorolla (glorieta).... | Iglesia (glorieta).            |
| Plaza de Toros (avenida)....  | Felipe II (avenida).           |
| Plaza de la Constitución..... | Plaza Mayor,                   |
| Pontejos.....                 | Conde de Plasencia,            |
| Prado.....                    | Ramiro de Maeztu,              |
| Primero de Mayo.....          | Hermanos del Moral,            |
| Príncipe de Vergara.....      | General Mola,                  |
| Progreso (plaza).....         | Tirso de Molina (plaza).       |
| Proletarios.....              | Banderas de Castilla,          |
| Puente de Andalucía.....      | Puente de la Princesa,         |

NOMBRE ANTIGUO

NOMBRE MODERNO

|   |                               |
|---|-------------------------------|
| Puente de Galicia.....                                | Puente de la Reina Victoria.  |
| Puente de la República.....                           | Puente del Rey.               |
| Rafael María de Labra.....                            | Emilio Mesejo (b. S. Isidro). |
| Rafael Salillas.....                                  | Grandeza Española.            |
| Ramón y Cajal (paseo de)...                           | Reina Cristina (paseo).       |
| Ramón Chies.....                                      | Parada (travesía).            |
| Recoletos (paseo).....                                | Calvo Sotela (avenida).       |
| República (plaza).....                                | Oriente (plaza de).           |
| Ricardo Palma.....                                    | Camino de la Elipa.           |
| Riego .....   | Batalla de Brunete.           |
| Roberto Castrovido.....                               | Amor de Dios.                 |
| Roque Barcia.....                                     | San Ildefonso.                |
| Rosalía de Castro.....                                | Infantas.                     |
| Rosario de Acuña.....                                 | Doña Rosa.                    |
| Rosario de Acuña (prolong.)                           | Juan Tornero.                 |
| Rosales .....   | Pintor Rosales.               |
| Ruiz Zorrilla.....                                    | Bilbao (plaza).               |
| San Ignacio.....                                      | San Ignacio de Loyola.        |
| San Isidro (carretera).....                           | San Isidro (camino alto).     |
| San Isidoro.....                                      | San Isidoro de Sevilla.       |
| San Martín.....                                       | Pantoja de la Cruz.           |
| San Vicente (glorieta de).....                        | Ramiro Ledesma Ramos (g.).    |
| San Vicente (paseo de).....                           | Onésimo Redondo (paseo de).   |
| Santa Engracia.....                                   | Joaquín García Morato.        |
| Sta. Maria de la Cabeza (gl).                         | Capitán Cortés (glorieta).    |
| Santiago .....  | Don Vicente López.            |
| Santo Domingo (cuesta).....                           | Tte. Coronel Noreña (cuesta). |
| Segovia (ronda).....                                  | Francisco Vitoria (paseo).    |
| Seminario (plaza del).....                            | Manuel Delgado Barreto (p.).  |
| Teniente Castillo.....                                | Eduardo Aunós.                |
| Teniente Moreno.....                                  | Clemente Fernández.           |
| Tirso de Molina (plaza).....                          | Alto del León (plaza del).    |
| Tirso de Molina (puente de<br>Segovia, plaza de)..... | Huarte de San Juan (plaza).   |
| Tomás Meabe.....                                      | Méndez Alvaro (particular).   |
| Torrijos .....  | Conde de Peñalver.            |
| Valencia (ronda).....                                 | Santa Catalina Aragón (p.).   |
| Vicente Barrio.....                                   | Huerta Castañeda.             |
| Vicente Blasco Ibáñez.....                            | Princesa.                     |
| Villa de París (plaza).....                           | Camoens (plaza de).           |

# INDICE

## de datos por orden alfabético

### I

|   | Págs. |
|---|-------|
| Saludo .....  | 5     |
| Evocación .....   | 7     |
| Advertencia .....   | 8     |
| España .....  | 9     |
| Madrid, provincia .....   | 11    |
| Madrid, capital .....   | 12    |
| Situación geográfica .....  | 13    |
| Historia .....  | 13    |
| Itinerarios turísticos .....  | 17    |
| Notas sobre la Casa-Palacio de la Cámara Oficial de<br>la Industria ..... | 27    |

### II

|                                      |     |
|--------------------------------------|-----|
| Agencias de transporte.....          | 144 |
| Antigüedades y objetos de Arte ..... | 44  |
| Arbitrio sobre inquilinatos .....    | 136 |

|   | Págs. |
|---|-------|
| Asilos .....  | 122   |
| Avenidas .....  | 45    |
| Bancos .....  | 143   |
| Bares .....   | 81    |
| Bares americanos .....  | 79    |
| Bibliotecas .....   | 57    |
| Billetes kilométricos .....   | 103   |
| Bodegas .....   | 87    |
| Bodegones .....   | 91    |
| Buzones de correos de la administración principal.....  | 53    |
| Buzones públicos de correos .....   | 55    |
| Cafés .....   | 79    |
| Callejero madrileño .....   | 152   |
| Calles que cambian de nombre hasta la publicación de<br>la presente guía .....  | 243   |
| Carreteras principales que parten de Madrid. Puntos<br>de entrada de las mismas y principales poblaciones<br>que atraviesan ..... | 112   |
| Casas de baños .....  | 139   |
| Casas de comidas .....  | 72    |
| Casas de compra-venta.....  | 146   |
| Casas regionales .....  | 138   |
| Casas de socorro .....  | 121   |
| Casas solariegas .....  | 38    |
| Casas de viajeros .....   | 67    |
| Cédulas personales .....  | 135   |
| Cementerios .....   | 123   |
| Centros docentes .....  | 57    |
| Centros oficiales .....   | 47    |
| Cervecerías .....   | 83    |
| Cinematógrafos .....  | 94    |
| Círculos madrileños .....   | 77    |
| Clínicas .....  | 120   |
| Coches de línea .....   | 107   |
| Coches de punto .....   | 105   |

| Págs. |   | Págs. |
|-------|---|-------|
| 122   | Coches de turismo .....   | 105   |
| 45    | Código telegráfico internacional para reservar habitaciones .....   | 65    |
| 143   | Colegios oficiales .....  | 124   |
| 81    | Colmados .....  | 85    |
| 79    | Colonias .....  | 242   |
| 57    | Comisarias .....  | 51    |
| 103   | Comunicaciones .....  | 51    |
| 87    | Contribución sobre la renta .....   | 133   |
| 91    | Conventos .....   | 145   |
| 53    | Correos (servicios especiales).....   | 51    |
| 55    | Cruz Roja .....   | 120   |
|       | Cuarteles .....   | 123   |
| 79    |   |       |
| 152   | Chocolaterías .....   | 75    |
|       |   |       |
| 243   | Datos, casas y direcciones interesantes para el forastero .....   | 124   |
|       | Despachos auxiliares de los ferrocarriles .....   | 97    |
| 112   | Direcciones generales .....   | 49    |
| 139   | Distracciones .....   | 84    |
| 72    | Distancias en kilómetros desde Madrid a las capitales de provincia por carretera.....   | 106   |
| 146   | Distancias por ferrocarril .....  | 106   |
| 138   | Distancias en kilómetros desde Madrid, por carretera, a los principales pueblos de la provincia y poblaciones importantes sucesivas ..... | 110   |
| 121   | Dispensarios .....  | 121   |
| 38    |   |       |
| 67    |   |       |
| 135   |   |       |
| 123   |   |       |
| 57    | Entradas y salidas de Madrid por carretera .....  | 104   |
| 47    | Embajadas, Legaciones .....   | 139   |
| 83    | Ermitas .....   | 140   |
| 94    | Escudos heráldicos .....  | 40    |
| 77    | Escuelas especiales .....   | 140   |
| 120   | Espectáculos públicos .....   | 92    |
| 107   | Establecimientos y oficinas públicas .....  | 47    |
| 105   | Establecimientos de recreo .....  | 77    |

|  | Págs.    |
|--|----------|
| Estaciones del Ferrocarril .....               | 97       |
| Equipajes .....                                | 105      |
| Estación de Goya .....                         | 102      |
| Estación del Mediodía (salidas) .....          | 98       |
| Estación del Mediodía (llegadas) .....         | 99       |
| Estación del Norte .....                       | 100      |
| Estación de las Delicias .....                 | 100      |
| Estación del Niño Jesús .....                  | 101      |
| Estatuas .....                                 | 35       |
| Excursiones turísticas próximas a Madrid ..... | 96       |
| Evacuatorios .....                             | 122      |
| <br>   |          |
| Facultades .....                               | 57       |
| <br>   |          |
| Garages .....                                  | 117      |
| Glorietas .....                                | 46       |
| Grupos escolares .....                         | 58       |
| <br>   |          |
| Hidrografía de Madrid .....                    | 44       |
| Horario de trenes .....                        | 98 a 102 |
| Hospitales .....                               | 122      |
| Hoteles .....                                  | 60       |
| <br>   |          |
| Iglesias .....                                 | 140      |
| Impuesto por timbre sobre transportes .....    | 133      |
| Inscripciones murales .....                    | 41       |
| Instituciones benéficas .....                  | 121      |
| Instituciones varias .....                     | 142      |
| Institutos .....                               | 58       |
| Instituto Fisiátrico Español .....             | 134      |
| <br>   |          |
| Jardines .....                                 | 46       |
| Juzgados municipales .....                     | 56       |
| <br>   |          |
| Lápidas conmemorativas .....                   | 41       |
| Legaciones .....                               | 139      |
| Lugares monumentales y turisticos .....        | 33       |

|    |   |         |
|----|---|---------|
| 97 | Mercados .....  | 59      |
| 05 | Merenderos .....  | 74      |
| 02 | Mesones .....   | 67      |
| 98 | Metro .....   | 115     |
| 99 | Ministerios .....   | 49      |
| 00 | Monumentos .....  | 38      |
| 00 | Museos .....  | 31      |
| 01 |   |         |
| 35 | Nidos de Arte .....   | 78      |
| 96 |   |         |
| 22 | Omnibus .....   | 105     |
| 57 | Oficina de copias y traducciones .....                                | 54      |
| 17 | Oficina de orientación para los viajeros llegados a Ma-<br>drid ..... | 95      |
| 46 | Oratorios .....   | 140     |
| 58 |   |         |
| 4  | Palacios .....  | 38      |
| 02 | Parques .....   | 46      |
| 22 | Parroquias .....  | 140     |
| 60 | Pasajes .....   | 47      |
| 40 | Paseos .....  | 46      |
| 33 | Patente nacional de circulación de automóviles de tu-<br>rismo .....  | 133     |
| 41 | Pensiones .....   | 66      |
| 21 | Plazas .....  | 46      |
| 42 | Plazuelas .....   | 47      |
| 58 | Posadas .....   | 67      |
| 34 |   |         |
| 46 | Recaderías .....  | 145     |
| 56 | Recreos .....   | 77      |
| 41 | Relièves murales .....  | 41      |
| 39 | Reposterías .....   | 76      |
| 33 | Restaurantes .....  | 67 a 68 |
|    | Restaurantes económicos y por abonos .....                            | 71      |
|    |   |         |
|    | Salas de fiestas .....  | 77      |
|    | Salones de té .....   | 78      |

|  | Págs. |
|--|-------|
| Salones de limpiabotas .....           | 139   |
| Sanatorios .....                       | 122   |
| Santuarios .....                       | 140   |
| SERVICIO ESPECIAL DE ORIENTACION ..... | 147   |
| Servicios de urgencia .....            | 118   |
| Servicio de puerta a puerta .....      | 97    |
| Sidrerías .....                        | 84    |
| Surtidores de gasolina .....           | 117   |
| <br>                                   |       |
| Tabernas .....                         | 91    |
| Tascas .....                           | 92    |
| Taxímetros .....                       | 105   |
| Teatros .....                          | 93    |
| Telefonogramas "SEROLOD" .....         | 52    |
| Telégrafos .....                       | 51    |
| Telegramas por teléfono .....          | 51    |
| Tenencias de Alcaldía .....            | 56    |
| Tertulias .....                        | 84    |
| Tranvías (de Madrid) .....             | 115   |
| Tranvías (de la Ciudad Lineal) .....   | 117   |
| <br>                                   |       |
| Universidad Central .....              | 57    |
| <br>                                   |       |
| Velódromos .....                       | 117   |
| Vinos y comidas .....                  | 73    |

Págs.

139

122

140

147

118

97

84

117

91

92

105

93

52

51

51

56

84

115

117

57

117

73

BIBLIOTECA HISTORICA MUNICIPAL



1200040446

Ayuntamiento de Madrid





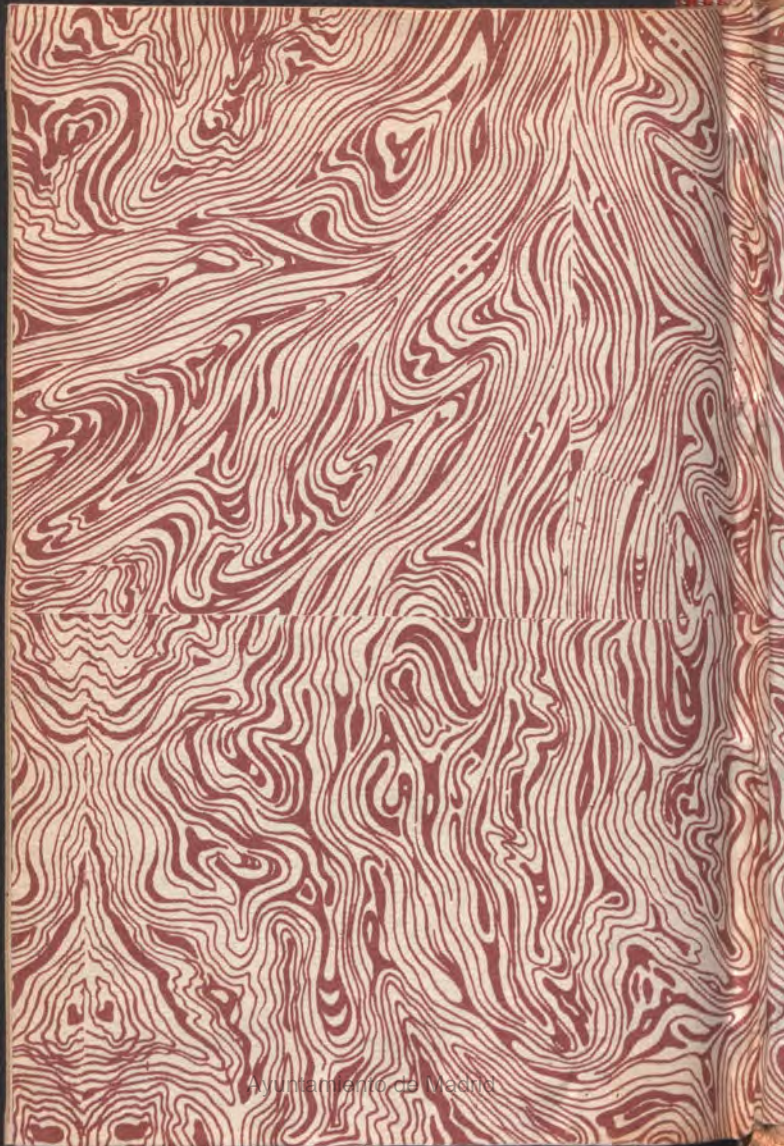

Ayuntamiento de Madrid

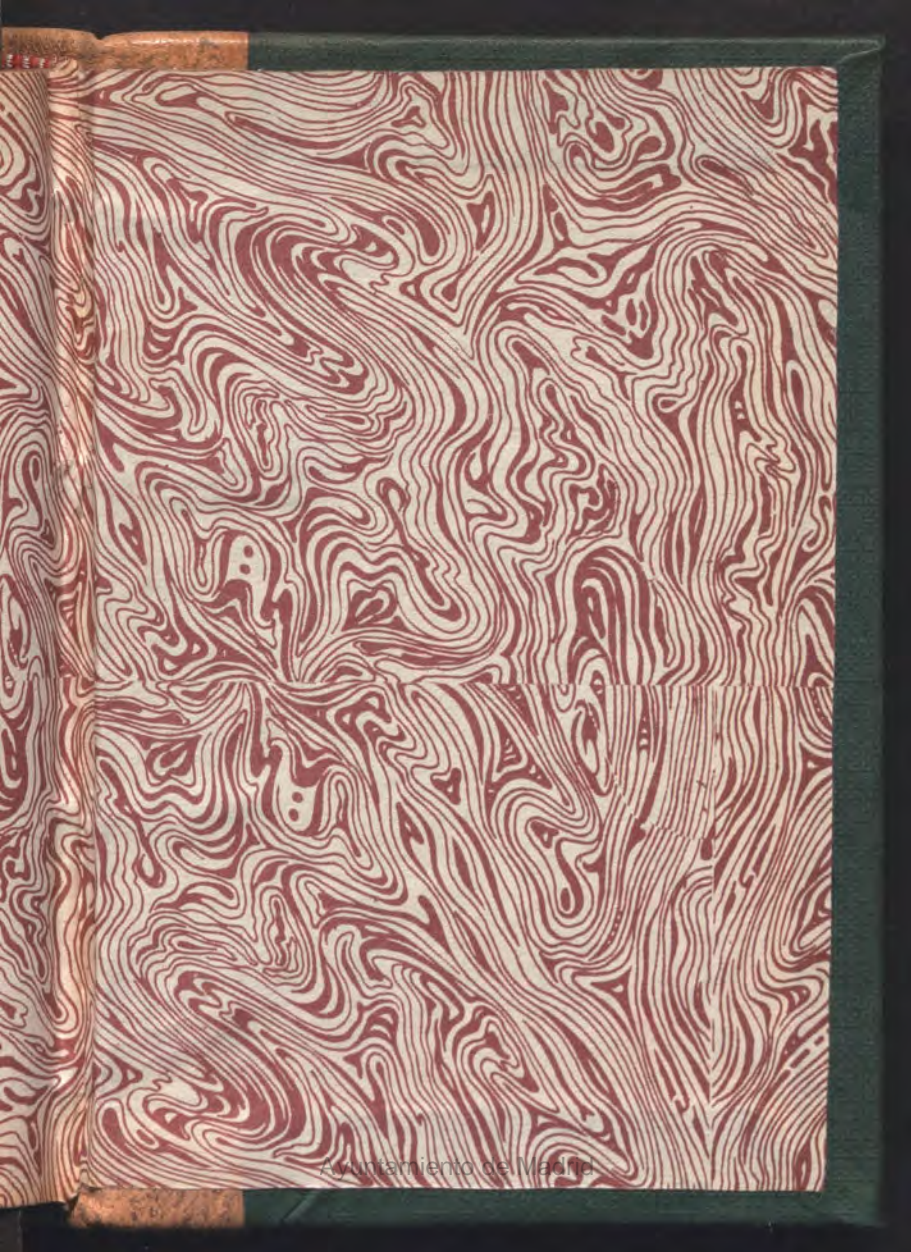

Acunfamiento de Madrid.

Ayuntamiento de Madrid