

5 - 114 - 111

1873

AYUNTAMIENTO CONSTITUCIONAL
DE MADRID.

Negociado de *Ensanche.*

CLASE *Reforma.*

Expediente promovido por D. Manuel
de Cordova, solicitando permiso para eje-
cutar varias obras en la casa n.º 43, calle
del Sur.

1873

CLAYTON



Presento Cédula de pago
n.º 11.355 D.º Congreso

N.º 3491099

R.º 256

Dr. Alcalde 1.º popular de esta H.ª Ib. V.

Yo Mayo
Por orden del Sr. D.
D.º de la Comisión
Insaneable y
Informe del Sr. D.
de la Sección

Dicenta

D.º Manuel de Córdoba, dueño de una casa en la
Calle del Sur n.º 43 a H.ª. hace presente: Que
por haberse caído uno de los balcones que sostienen la
medianería trastero de dicha casa que da sobre el arroyo
de aguas sucias del Hospital se ha hecho necesario
interinamente hasta que reparada de un modo con
veniente sea habitada de nuevo y para ello

A.º. G. Suplica se sirva dar la licencia para hacer las obras
necesarias al sostenimiento de dicha medianería o de no
para demorar el tyero de los pilares que se apoyan en

Sr. de la Comisión
de Insaneable:

Enterado de la pre-
sente instancia debo
manifestar a V.ª. que
hallándose la casa nú-
mero 43 de la calle del
Sur fuera de alineación, y siendo poco satisfactorio su estado de solidez, objeto de
una denuncia anterior del Inspector de aquel distrito, creo conveniente para
evitar informe, que el Enterado presente un plano de la planta, forma-
do por Facultativo legalmente autorizado, en el cual se determine como ha-
ya de quedar ésta después de destinarse a patio la crujía posterior, y presenten
los que sean estos datos, sirvase V.ª. remitirme de nuevo el expediente para

Madrid 26 de Mayo de 1873.

Manuel de Córdoba

Enterado de la pre-
sente instancia debo
manifestar a V.ª. que
hallándose la casa nú-
mero 43 de la calle del
Sur fuera de alineación, y siendo poco satisfactorio su estado de solidez, objeto de
una denuncia anterior del Inspector de aquel distrito, creo conveniente para
evitar informe, que el Enterado presente un plano de la planta, forma-
do por Facultativo legalmente autorizado, en el cual se determine como ha-
ya de quedar ésta después de destinarse a patio la crujía posterior, y presenten
los que sean estos datos, sirvase V.ª. remitirme de nuevo el expediente para



0 1 2 3 4 5 6 7 8 9 10 11 12 13 14 15 16 17 18 19 20 21 22 23 24 25 26 27 28 29 30 31 32 33 34 35 36 37 38 39 40 41 42 43 44 45 46 47 48 49 50 51 52 53 54 55 56 57 58 59 60 61 62 63 64 65 66 67 68 69 70 71 72 73 74 75 76 77 78 79 80 81 82 83 84 85 86 87 88 89 90 91 92 93 94 95 96 97 98 99 100

Exmo Señor Alcalde primero de esta Villa

Al someter á V.E. el adjunto plano de la casa propiedad de D. Manuel Cordoba sita en la calle del Sur señalada con el numero 43 mod.^o; resta solo al que suscribe en una breve memoria explicar ~~de J. E. Calles~~ obra proyectada

Destruido uno de los contrafuertes y en mal estado los que aun existen para la contencion de tierras y traviesa posterior de dicha casa, desea la construccion y reparacion de aquellos; ademas, que no existiendo en sus habitaciones retrete, desea tambien reformarla con servicio tan necesario.

Creo el que suscribe, que estas ligeras indicaciones son suficientes para que V.E. se digne conceder la licencia para las expresadas obras.

Dios que á V.E. m.s.a. Madrid
25 de Julio de 1873.

Juan Rodriguez
Arquitecto

Casa n° 43 Calle del Sur.

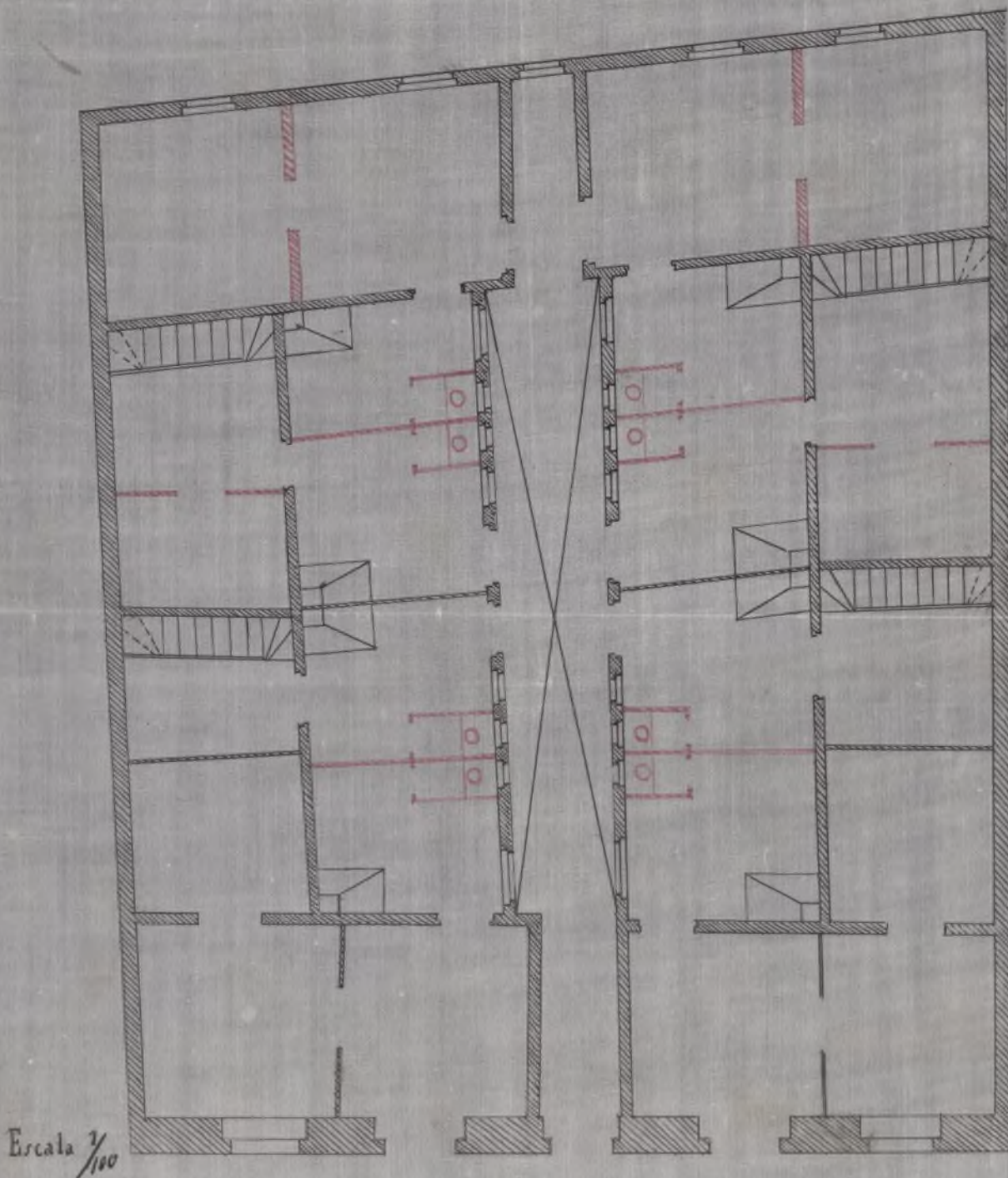

Escala $\frac{1}{100}$

10 5 0 1 2 3 4 5

10 5 0

10

20

30

Metras

Fies.

Ayuntamiento de Madrid

J. Rodríguez Ariza
Arquitecto

cuanto juzgo deber informar a V. S. S., que esto no obstante, acordar
van lo que mejor estimen.

Madrid 13 de Junio de 1873

El Ayte. Municipal
de la 1.^a Sección.

Agente P. Peris

Madrid 3 de Julio de 1873.

En Comisión de Casancho?

De acuerdo con lo expuesto por el Arquitecto de Ville, entere al recurrente para su cumplimiento.

El Vicepresidente,

P. Jome y Ale

Interal
Madrid 19 de Julio de 1873
Al Sr. Cordova

Sres. de la Comisión de Casancho:

Examinado el adjunto plano y memoria, que nuevamente presenta el interesado, firmado por el Arquitecto D. Isaac Rodríguez Arrial, debo manifestar a V. S. S., que está perfectamente determinado el servicio de retretes que se exigio al presentar el anterior proyecto; pero respecto a la cruzia posterior, debo advertir aunque sintiendo tener que molestar la atención de V. S. S., que en el proyecto anterior se destinaba a patio dicha cruzia y en el actual se observa, que se destina a habitación, por lo cual dicha cruzia debía estar representada con tinta carmin como obra nueva cuyas condiciones no se especifican, pues para este caso se tiene reclamada la presentación del plano de la Sección del muro de contención que sirve de medianería de testero, origen de la primitiva denuncia, a fin

de conocer la forma con que aquella se pensaba re-
forzar; por lo cual considero indispensable se llene di-
cho requisito promitiendolo en conocimiento del propietario
a dicho objeto, sin el cual no me es posible dar por
ultramada esta peticion.

Es cuanto juzgo deber informar a V. S. S.,
que esto no obstante, acordaran lo que mejor esti-
men.

Madrid 22 de Agosto de 1873.

El Arquitecto municipal
de la 4.^a Seccion.

Agustin P. Ochoa

Madrid 4 de Setiembre de 1873.

Un Comision de Ensenche.

De conformidad con lo expuesto por el Ar-
quitecto de la Seccion, y lleno el requisito exigido,
vuelva al mismo el exp.^{to} El Vicepresidente,

F. Con

Enterado 6 de Setbre 1873

El Provisor municipal
Agustín

Pres. de la Comision de Ensenche.

Enterado del ajunto plano firmado por el
Arquitecto D. J. Rodriguez Arrial y presentado por
D. Manuel de Cordoba dueño de la casa núm.^o 43

Fachada a la calle del Sur.

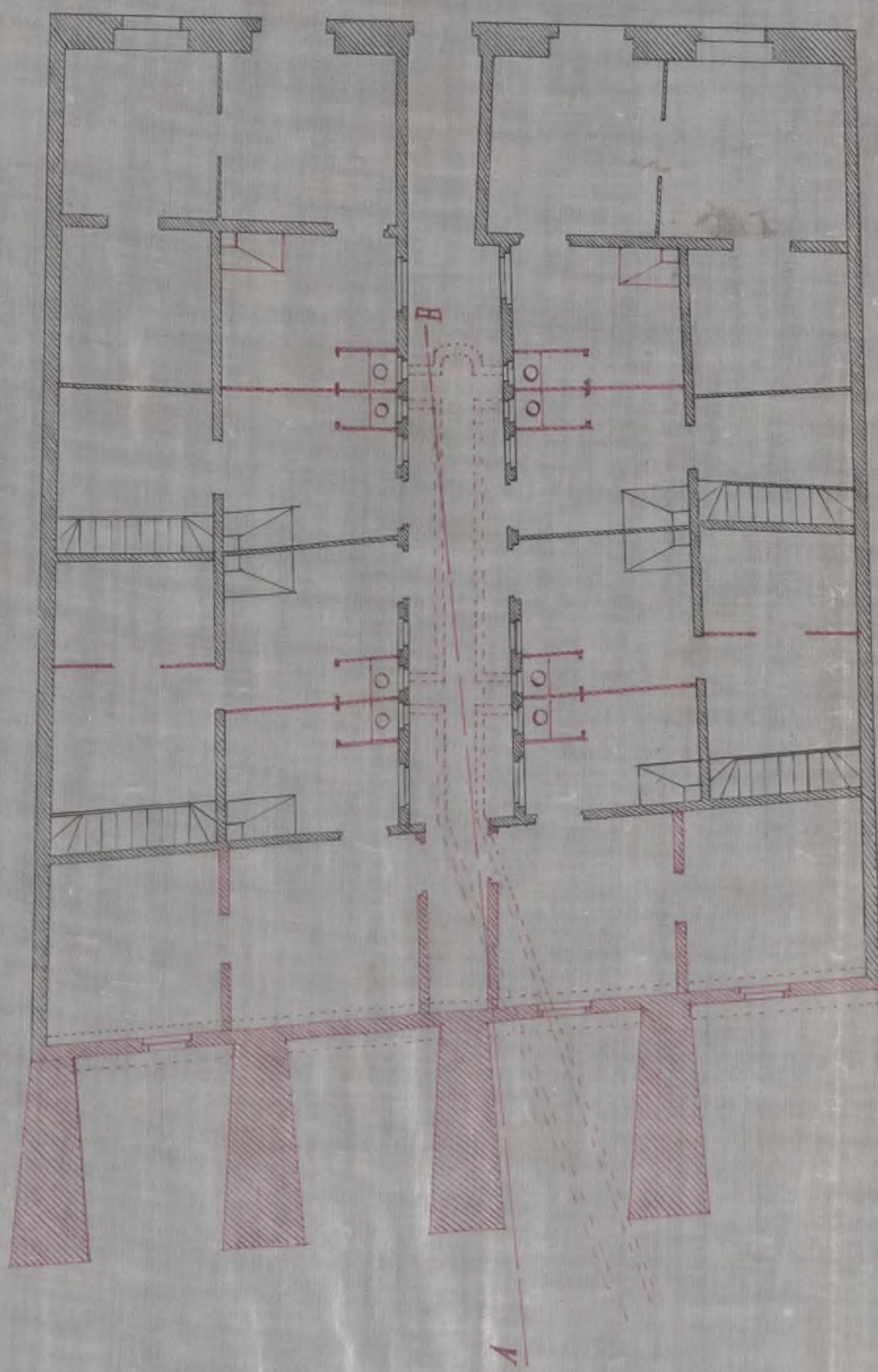

Seccion por AB.

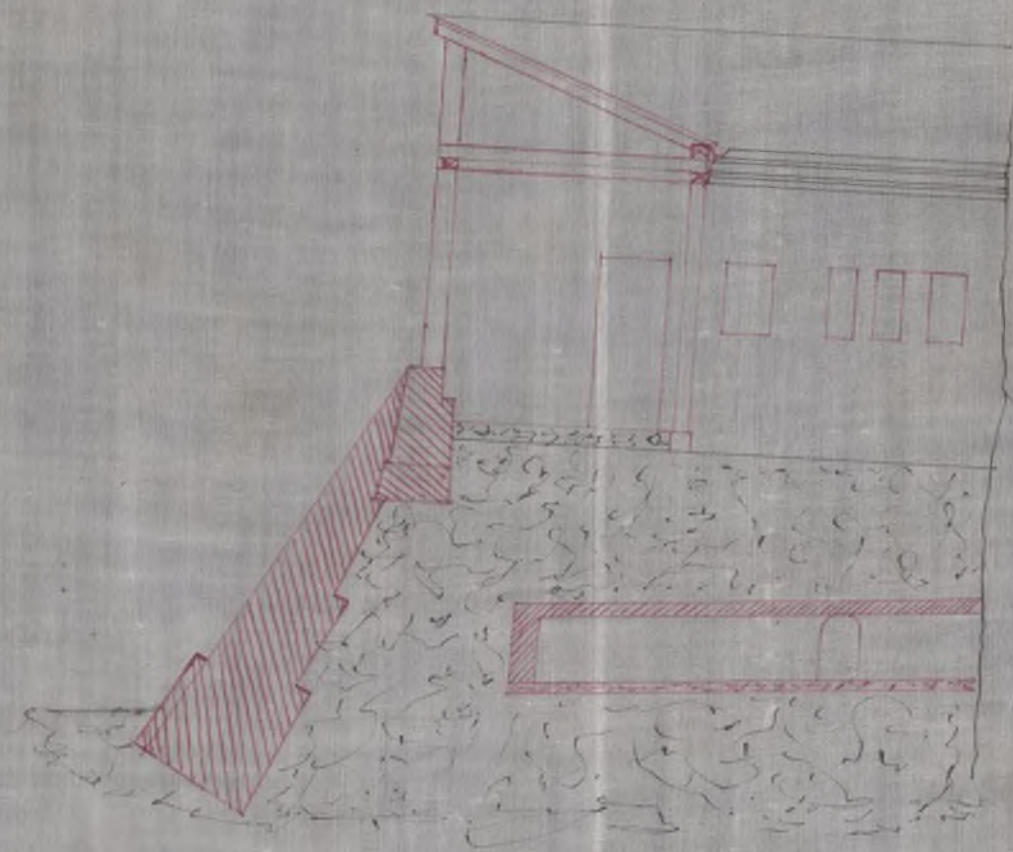

J. Rodriguez Arrial
Arquitecto

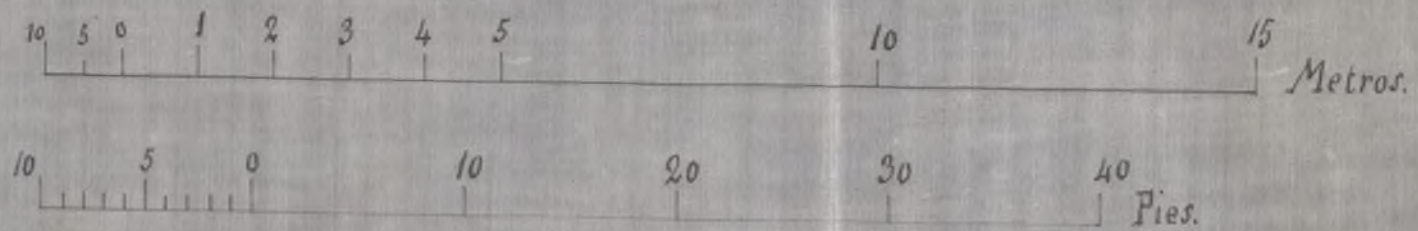

Ayuntamiento de Madrid

Fachada a la calle del Sur

Seccion por A.

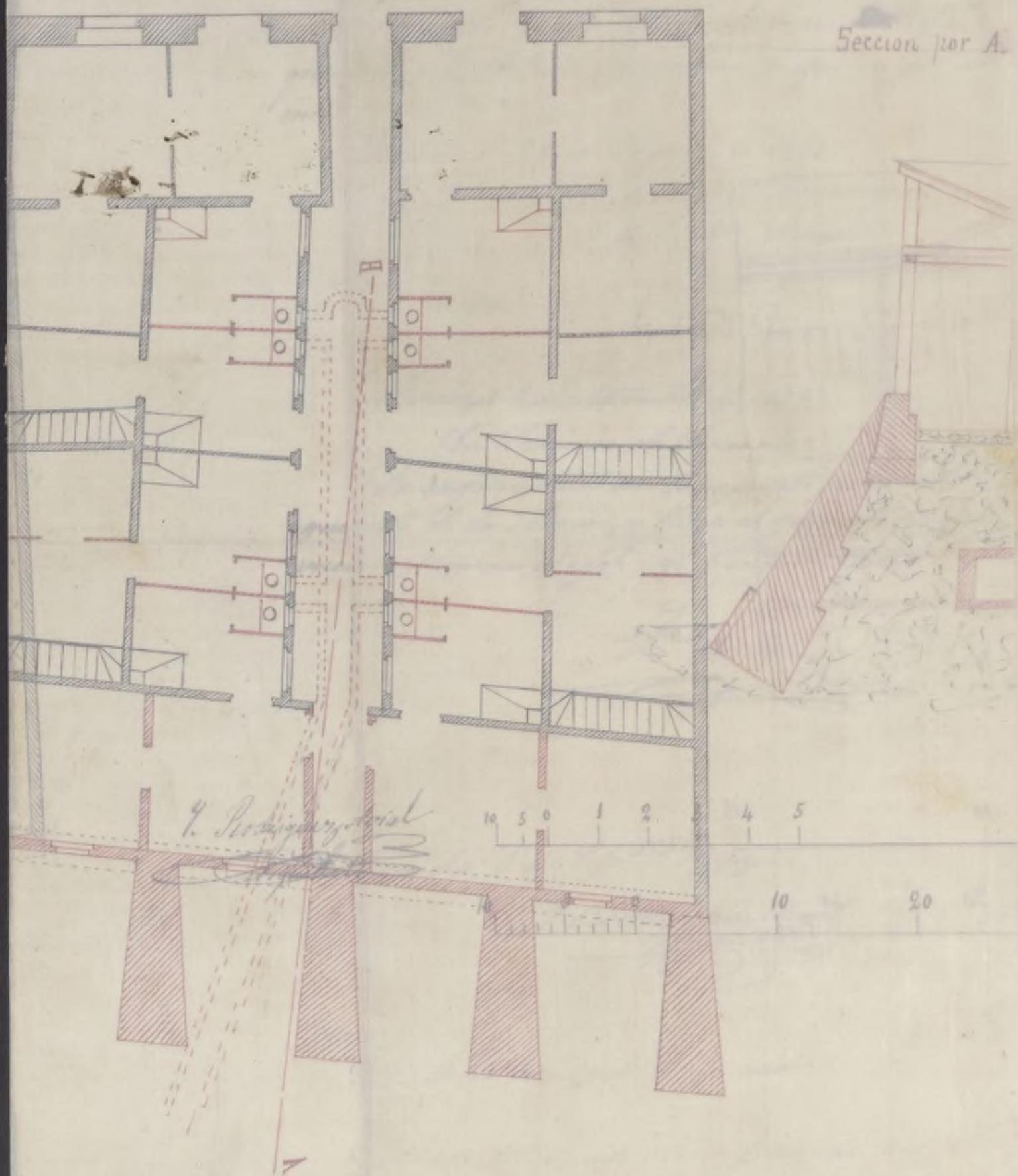

de la calle del Sur, debo manifestar á V. S. S. que no hallo
inconveniente en que se conceda la licencia que tiene solicitada
para la construccion de la traviesa de testero reforzada con botaviles,
segun se manifesta en la planta y seccion ultimamente presen-
tados; advirtiendose, que estas obras deberán ejecutarse bajo direccion
de Facultativo legalmente autorizado y con sujecion al estado plano
y disposiciones vigentes de Policia urbana.

Es cuanto juzgo deber informar á V. S. S., que esto no obs-
tante, acordaran lo que mejor estimen.

Madrid 27 de Setiembre de 1878.

El Arq^{to} municipal
de la 1^a Seccion.

Agustin F. Beró

La Comision de Ensanche, en vista de este
expediente, acuerda se otorga la licencia de que
trata el mismo, con sujecion al ultimo dictamen emi-
tido por el Arquitecto municipal de la Seccion.

Madrid 3 de Octubre de 1878.

Genaro Lopez

Fernando Con

Jos. Martinis

J. de la Llave

