

Serrano  
Patigate

116-13

Garcia

1873 a 1875.

nº 763

AYUNTAMIENTO CONSTITUCIONAL  
DE MADRID.

Negociado de Ensanche.

879  
409

CLASE Construcción

Expediente promovido por D. Don. Ma.  
Garcia, solicitando edificar en un ter.  
la calle de Palafors con un alto o otra  
Pagado segun escritura 16 de Mayo 1901.



608278/5

= 1ª 2ª liquidación =



187

AYUNTAMIENTO DE MADRID  
SECRETARIA DE

SECRETARIA

SECRETARIA





Nº 1490039

Falon nº 17046

Hospicio

12-9-1873

D. Don M. Garcia vecino de esta capital y habitante en la Ca-

22 Marzo

de Salvarez nº 4.º a V.º E con el debido respeto expone =

Que habiendo adquirido un solar en las afueras de la puerta de  
Bilbao con fachada a la calle nueva y calle de Palafra, y necesi-  
tando para poder cercarlo, y saber a ciencia cierta los limites  
de mi pertenencia se hace necesario y

Se V.º E. Sugiere-se sirva mandar se pague por el 4.º Arquitecto  
municipal del Distrito a la taxa de cuerdas, y señalamiento  
y una vez super del terreno = favor q. Supere de V.º E. - Dion q. D.  
Madrid 21 Marzo de 1873

Don M. Garcia

Don M. Garcia

J.º Alcalde Presidente del Ayuntamiento de esta Capital



Madrid 26 de marzo de 1873.

CE000011.1

Cumplase lo dispuesto por el Excmo Sr.  
Alcalde Presidente el día veinte y ocho del actual  
á las diez de la mañana con asistencia de  
las personas que deben concurrir al acto.

El Int. de Alcalde

Victor Canales

Pres. de la Comisión de ensanche.

En cumplimiento de lo dispuesto por  
S. E. y remitiendo en cuenta la modificación  
acordada por el Excmo. Ayuntamiento  
en el plano oficial aprobado para el ensan-  
che de esta Capital por R. O. de 19 de En-  
ero de 1864, he procedido á marcar las  
alineaciones que ha de observar la construc-  
ción que por cuenta de Don José M.ª García  
quiere ejecutarse en la calle de Talafoz y  
otra nueva sin nombre que pertenece de  
la Carretera de Francia terminada en la  
anterior manzana 110 del ensanche y  
resulta:

1.º Que según se representa en el plano ad-  
junto la línea de fachada á la calle de  
Talafoz se establecerá paralelamente á  
cinco metros cincuenta y siete centímetros



6,080 ptas y  
24 c.

del eje de la misma que está fijó en el terreno por los clavos A y B. La correspondiente a la calle nueva se situará en prolongación de la fachada de la casa de Don Prudencio Rodríguez. Debiendo advertir que el espacio labrado con color viene en dicho plano y señalado con las letras b. c. f. g. h. que queda para tramite público y cuya superficie es de quinientos treinta y seis metros, sesenta y siete decímetros cuadrados equivalentes a seis mil, novecientos doce pies cuadrados y cuarenta y ocho decimos que al precio de ochenta y ocho centimos de pesetas y noventa y ocho centimos que deberán abonarse a un dueño de los fondos municipales, el día que reclame su importe, previa la presentación de sus títulos de propiedad cuya superficie he oído de mi deber consignar no obstante haberme manifestado el exponente que ha adquirido su solar libre de calles.

2.ª La altura de las fachadas no excederá de diez y ocho metros la de la calle de Polanco, resolviéndolo con esta misma altura por la calle nueva hasta quince metros contados desde el ángulo que se forma en la esquina y de quince metros la de dicha calle nueva medidos hasta la línea superior de alero,



estas alturas deberán medirse a los siete me-  
tros del punto mas bajo de las fachadas.

3.ª Toda construirse en los edificios de la calle  
de Salas por piso, bajo, principal, segundo y  
tercero y un entremeto o estabando a elección  
del propietario pero solo uno de estos pisos,  
en la parte de la calle nueva piso bajo,  
principal, segundo y tercero, la altura del  
piso bajo será por lo menos de tres pies de  
luz, la del entremeto de cinco, la del estaban-  
do de nueve y la de los demas pisos arbitra-  
ria siempre que no sea menor de cinco pies.  
Sobre las alturas marcadas no se consentiran  
buhardillas vivideras ni mas obras que las  
puramente indispensables para cubrir las faldas.

4.ª No se permite salirse ni retirarse de las  
alineaciones acordadas con ningun cuerpo del  
edificio sino despues de contactado un vocado de  
canteria corrido en toda la longitud de las  
fachadas y de la altura de un metro por lo  
menos.

Y si no obstante, acordarán con su superior  
ilustración lo que ocrean mas conveniente.

Abril, 9.

Madrid 31 de Marzo de 1873.

En Comision de Ansache.

Quengase presente para cuando se solici-  
cite licencia de edificar.

El Vicepresidente,

Santiago

El Excmo. Sr. D. Juan



CONTADURIA

DEL

EXCMO. AYUNTAMIENTO POPULAR

DE MADRID.



AÑO DE 1873

Tira de cuerdas

El Recaudador de fondos municipales hará efectiva de D. M<sup>re</sup>  
M<sup>a</sup> Garcia  
la cantidad de Cincuenta Pesetas

que le corresponde satisfacer por dercho de una vecin  
cia p<sup>a</sup> la tira de cuerdas en un terreno  
de la calle de Valaflos afueras de la  
Puerta de Bilbao

Madrid 22 de Nov de 18 73

EL CONTADOR,

Joaquin Maria Lopez Luigcerver.

Son pesetas

50

Recibi la expresada cantidad.

EL RECAUDADOR,

M<sup>re</sup> Garcia



AÑO DE 1871



EXCMO. AYUNTAMIENTO POPULAR

DE MADRID

El Recaudador de los fondos municipales para efectos de D.

la cantidad de

que le corresponde satisfacer por

de 18

de

Madrid

EL CONTADOR

Don Juan María López Rodríguez

Don

Abil, 9

Recibido en el Ayuntamiento de Madrid

EL RECAUDADOR



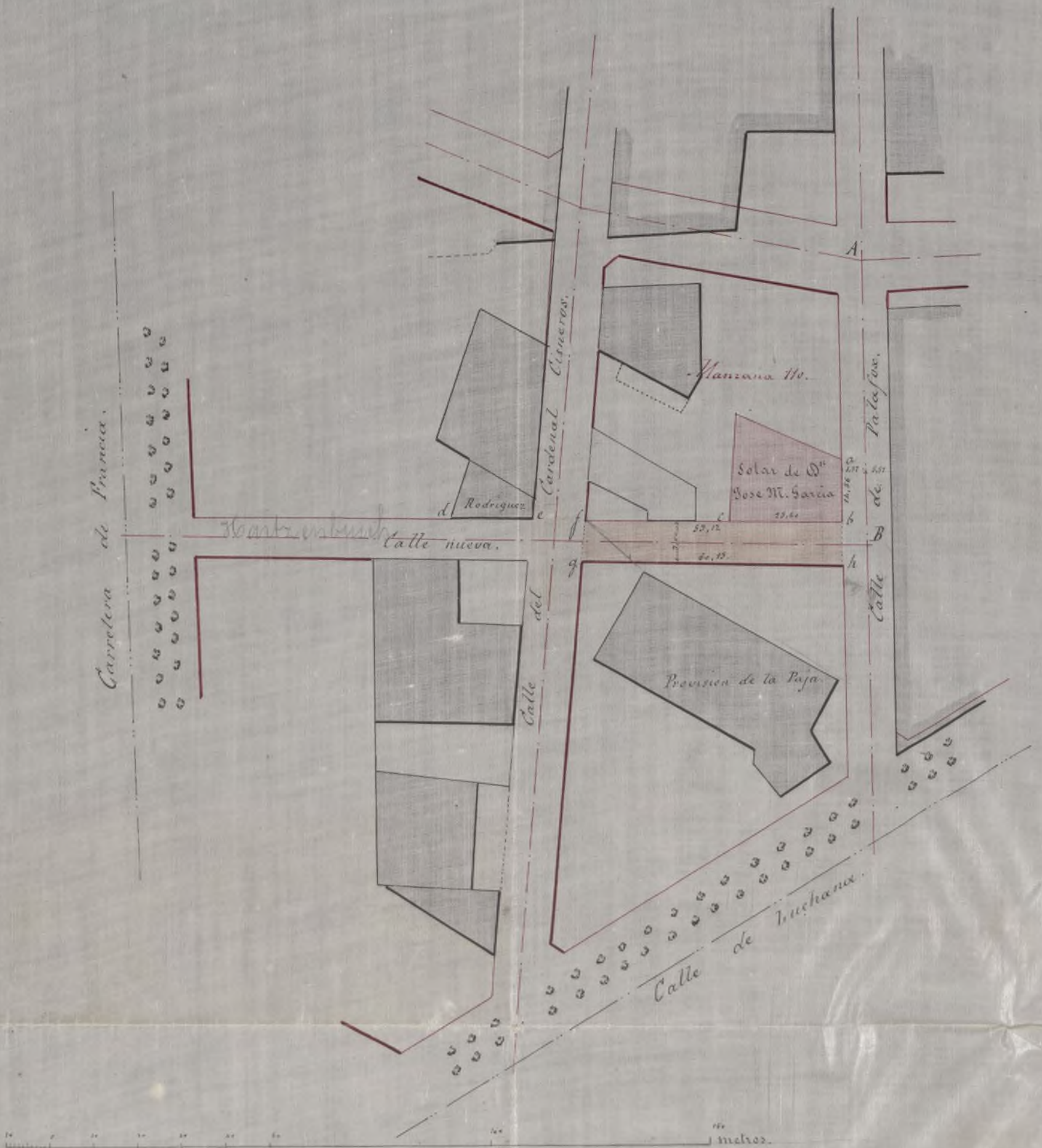

Madrid 31 de Marzo de 1873.

El Arquitecto.

*Antonio Garmier*



Para la casa que D. Forétt<sup>o</sup>  
Jorcia trata de edificar  
en la calle de Palafox con  
vuelta á la Nueva, se  
seguirán las variantes  
que resultan de estable  
cer las siguientes cotas  
de obra en los ejes de las calles.  
En el punto C, en encuentro  
de los dos ejes, 1<sup>ra</sup> 38 de ter-  
raplen; en el B, frente al  
ángulo de la calle, 1<sup>ra</sup> 28  
de terraplen y unidos  
estos puntos se determina  
la variante de la calle  
de Palafox. Los otros pun-  
tos de la calle Nueva  
tienen, el D, entrada de  
la calle 0<sup>ra</sup> 70 de terra-  
plen, y el A, frente al  
final de la fachada



0,15 de desmonte, cuyos  
puntos unidos determi-  
nan la rasante de la  
expresada calle Nueva.  
Como los puntos indica-  
dos pertenecen al eje de  
la calle habrá, después  
de establecidas las cotas  
de obra, que pasarlos á  
nivel á sus respectivos  
de las líneas de fachada  
en a, b, c y d segun-  
se detallan en el adjun-  
to croquis, del cual, si  
lo desea, puede sacar  
una copia el interesado.

La primer hilada  
de cantería deberá que-  
dar unos 20 centímetros  
por bajo de las rasantes  
marcadas y elevados so-  
bre las mismas de 10 á



Cisneros

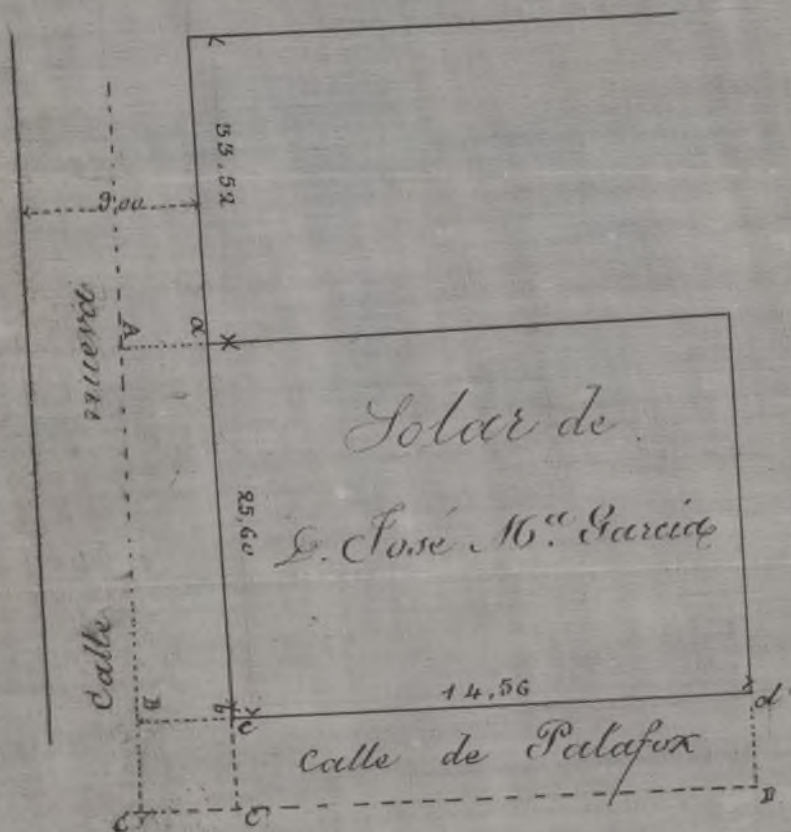

Cotas		
C	1.28	Terraplen
C'	1.28	id
D	1.65	id
B	0.70	id
A	0.15	Desmorte

Nota	
a	de nivel con A
b	con B
c	con C'
d	con D

Madrid 23 de Mayo de 1873  
El Intendente Director



El 13 de desmonte, ougi  
 puntos unidos de determi-  
 naron la variante de la

expresada calle nueva  
 Como los puntos indica-

dos pertenecen a la de  
 la calle habra, después

de establecer las cotas  
 de los puntos, que para los de

nivel a sus respectivos  
 de las obras de facha-

das en la c, e y f segun  
 detallan en el aduan-

do de las, del cual si  
 lo desea, podrá sacar

una copia al interesado  
 La primer hilada

de puntos deberá que  
 por unos 10 centímetros

por los de las variantes  
 marcados y elevados so-

bre las mismas de la c

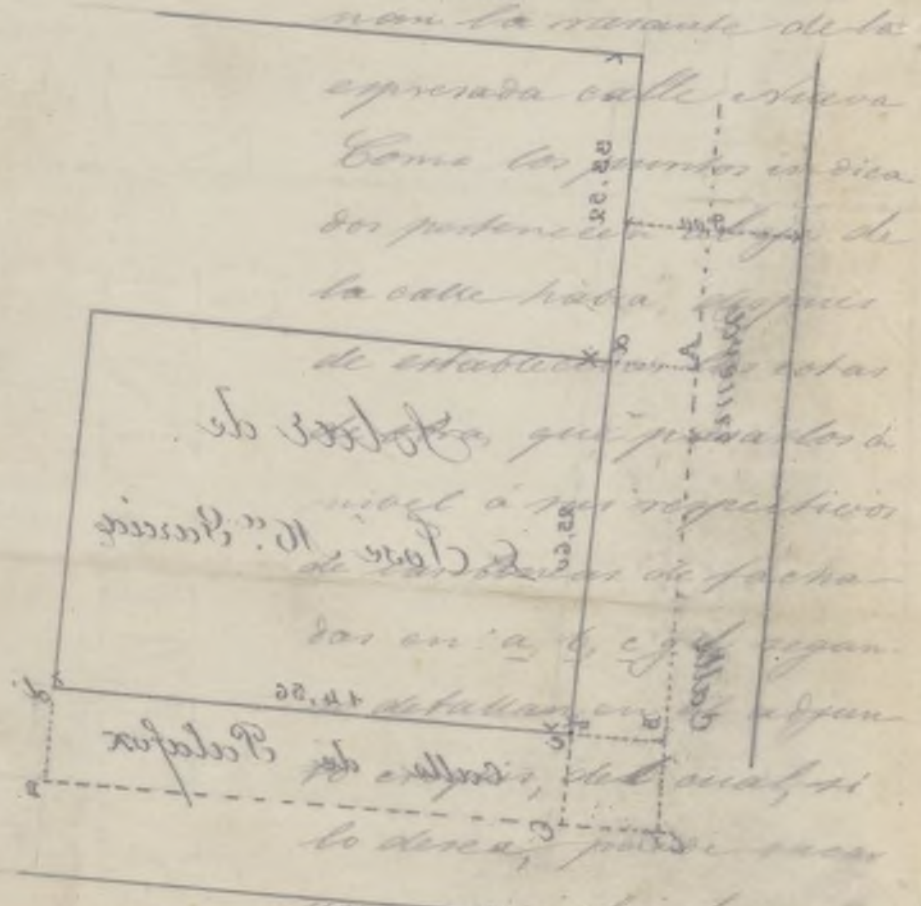

Nota

A	de nivel	en
B	de nivel	en
C	de nivel	en
D	de nivel	en

Cotas

A	21.0
B	21.0
C	21.0
D	21.0
E	21.0
F	21.0

Madrid 20 de Mayo de 1879  
 El Ingeniero D. Juan



15 centímetros los batien-  
tes de todas las puertas.

Lo digo á V. S. para  
su conocimiento y el  
de los Sres. de la Co-  
mision de Ensanche  
á los efectos oportunos.

Dios guarde á V. M. a!  
Madrid 23 de Mayo de 1879

El Uniq.<sup>o</sup> Director,

Yparriz Narvaiz

El Secretario del Excmo Ayuntamiento.







Memoria descriptiva de una casa de vecindad  
que se está construyendo interiormente, y que pro-  
pugna continuarse; sugelándose a la ya construida;  
esta, se halla situada entre calles de Palafre, con-  
vuelta a la calle sin nombre, llamada por algunos  
(Alfonso Rodríguez) de la manzana 13 del barrio  
de San Andrés; siendo de la propiedad de D. Francisco  
García, vecino de esta Corte.

Este solar que afecta la forma de un polígono  
irregular de cuatro lados (provisoriamente un triángulo)  
cuyos dimensiones son: por la calle de Palafre  
52 pies de fachada, igual a  $16^{\circ} 62'$ ; por la calle sin nombre  
29½ pies, igual a  $8^{\circ} 36'$ ; por la medietad norte, linda  
con un solar de D. Pablo López, y mide una línea de  
 $89\frac{1}{2}$  pies, igual a  $26^{\circ} 43'$ ; por el sur, por propiedad, linda  
con propiedad de D. Antonio Sánchez, cerrando con  
una línea de 83 pies, igual a  $23^{\circ} 68'$ ; por lo que, la suma  
superficie este solar de 5763 pies, igual a 1663 metros.

Esta construcción tiene por objeto su explotación por  
algunos, para sacar un interés proporcionado al capi-  
tal que se emplea; así como también, la comodidad que  
proporciona el aumento de esta población.



Esta plaza se compone de plantas de setos, y  
para grandes almacenes, plantas bajas, un ban-  
do, y entradas por las dos calles citadas, puertas,  
y habitaciones interiores, dos patios, capi de co-  
calvas, segun el pensamiento del facultativo  
autor, correspondiente ala calle de Toledo y al  
semin.º 3º provisional y al 4º a la calle sin nombre,  
podiendo considerarse esta plaza, dividida en dos  
independientes; las alturas que se dan a cada una  
son proporcionales a la marcada, entre otras cosas,  
municipales, las cuales son: en planta baja 3º 10  
en principal 3º 18. segundos 3º 24, en tercero 3º  
y por ultimo, los pisos cuartos 2º 8, la distribu-  
cion de las plantas principales, segun la habitacion  
son exteriores a dichas calles y de otras habitaciones  
interiores mas reducidas; las 1º se componen de  
sala, gabinete, despacho, alcoba, comedores, cocina  
y demas, sujetandose a lo ya mencionado y mo-  
dificando lo que convenga para la mas acertada  
disposicion.

La distribucion de los demas pisos, proporci-  
onamente iguales a los ya citados.

La construccion en fachada, constara, de dos ter-  
cios de cantaria de 0º 12. de altura cada uno a



por 0.<sup>ta</sup> 0.<sup>ta</sup> de Arco, siendo la misma longitud de cada  
macho, la de un.<sup>ta</sup> 53.<sup>ta</sup> continuando en buena fabrica  
de ladrillo y mureta de cal, con la apertura citada, de  
mirando en los puros convenientemente de espesor,  
la lora de los bucos seran las acotadas en el adorno  
plano, las cubiertas horizontales, verticales y oblicuas,  
se componeran de bucos y puros maderas, con sus aca-  
rias convenientes, bases, fijos, labrados y guarni-  
cios convenientemente; las cubiertas con la inclinacion  
conveniente para que escape el agua de las aguas,  
sobre bien alado, erguido y con la pava que resulte  
una buena y solida construccion; la lora de agua  
iran cubiertas en la pava, y la de agua sucia, seran  
de canos bien cubidos y cubiertos, con su aca-  
ria al poro de la calle, las subidas de bucos con iguales  
condiciones, las escaleras con sus escalones, puertas y abla-  
cas convenientes; la carpinteria de taller sera de maderas  
secas y duras, labradas a mano y a todo Arco, la pe-  
chada, cubricada, decorada y con un buen verso; el del  
coraje de bucos, el de los muros, pavimentos de  
ladrillo, asi como en los de bucos de taller de carpinteria  
pintura, cubricada, pulgada y de mas, todo con buena condic-  
cion. Por lo que se esta mandando que al efecto de esta obra, se pre-  
pare no en cosa nada de indispensable para que resulte  
una buena y solida construccion a la obra, y



municipales en algunos casos a lo ya con título  
y inscripción en el libro que corresponde, confirman-  
dose a inscribiéndose en la misma, los puntos de  
altitud que se dan en otra relación y sus  
variantes.

Madrid 10 de Mayo de 1875.

El Excmo. de Sr. D. Juan Ferrani.

Nota 3

Juan Ferrani

Segun la clasificacion de calles y altura de las  
casas de esquina queda suprimida en esta construccion  
una parte del piso cuarto en la calle sin nombre, como  
lo manifiesta el plano.

Juan Ferrani



Calle sin nombre.

Calle de Palafox.

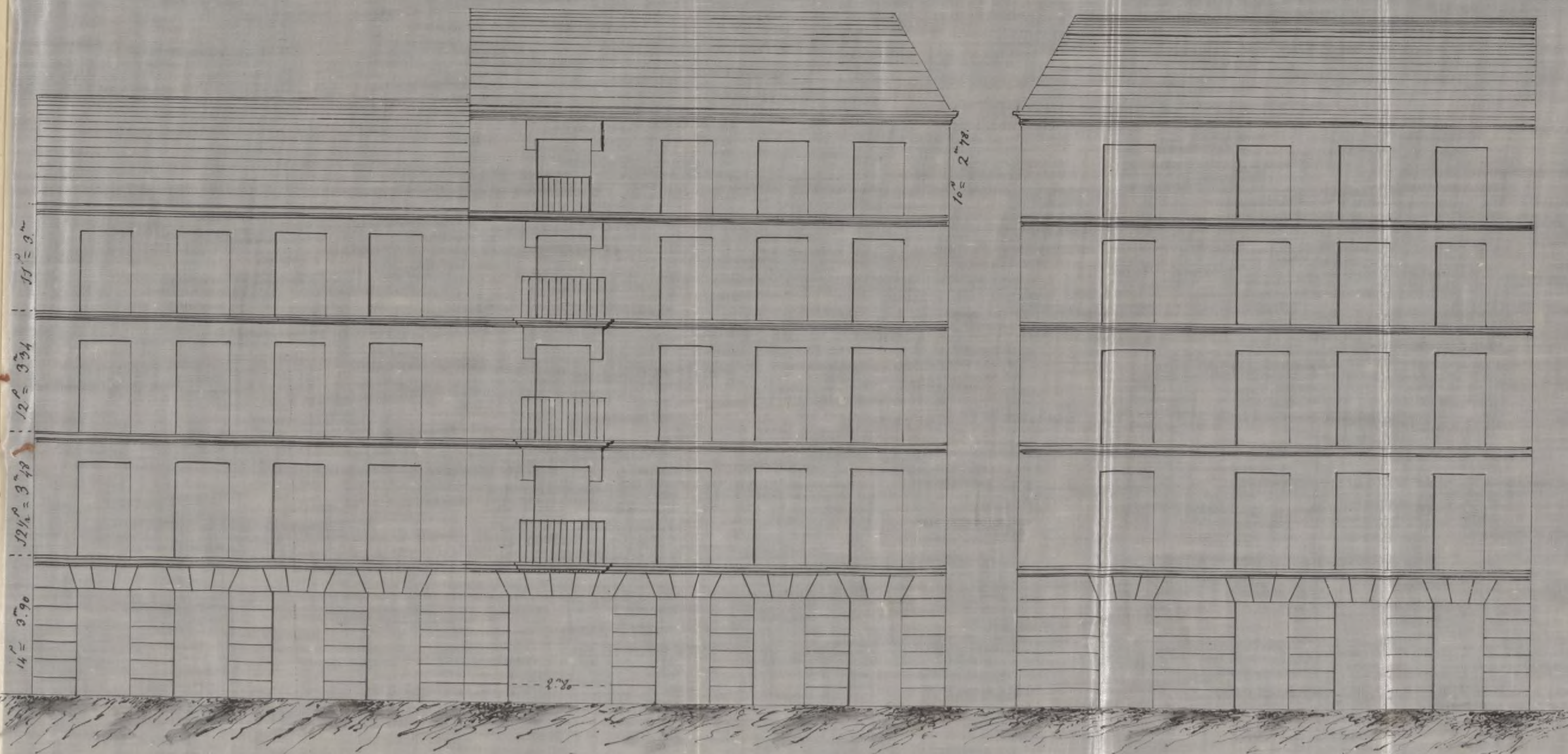

Escala: 0 1 2 3 4 5 6 7 8 9 10 11 12 13 14 15 16 17 18 19 20 Metros.

El Maestro de Obras. Pro<sup>al</sup>  
Juan Ferrari

Ayuntamiento de Madrid







# AYUNTAMIENTO CONSTITUCIONAL DE MADRID.

SECRETARÍA

NEGOCIADO

Extracto del expediente *incoado á instancia de Dn. José M.<sup>a</sup> Garcia, dueño de un solar en la manzana 110 del Ensanche, en la calle de Palafox esquina á una calle nueva sin nombre, solicitando tira de cuerdas.*

Registro general núm. \_\_\_\_\_

*lig.<sup>a</sup> de lind.*  
Registro del Negociado *P= 2 del*  
*95= 127*

1873. Marzo 21 Dn. José Maria Garcia propietario de un solar en la calle de Palafox y calle Nueva solicita tira de cuerdas.
- " Marzo 22 S. E. decreta pase al Fomento de Alcalde del Distrito del Hospicio.
- " Marzo 26 El Fomento de Alcalde señala el día 28 á las diez de la mañana para que tenga lugar la tira de cuerdas.
- " Marzo 31 El arquitecto del Ensanche informa manifestando que ha procedido á marcar las alineaciones que deberá observar la construcción que se haya de levantar en un solar de la propiedad



dad de Dn. José M.<sup>a</sup> García situado en la calle de Palafox esquina á otra calle nueva sin nombre que partiendo de la Carretera de Francia termina en la manzana 110 del Casco, resultando que para el tránsito público debe ocuparse una superficie de l. terreno de dicho Señor que mide 536 metros con 67 decímetros que al precio de 11 ptas y 33 centimos cada metro importan 6080 ptas con 47 centimos que abonar al interesado.

" Abril-9. La Comisión de Ensanche ordena se tenga presente para cuando se solicite licencia de edificación.

" Mayo 23. El Ingeniero Director de Obras Municipales señala las rasantes.

1875 Mayo 20 El interesado solicita licencia para construir una casa en su solar con fachadas á la calle de Palafox y calle nueva sin nombre acompañando la Memoria descriptiva y el plano.

" Mayo 25. Secretaría pase á la Comisión de Ensanche previo informe del arquitecto.

El arquitecto del Ensanche manifiesta que ha examinado la Memoria y el plano de la casa que proyecta construir Dn. José M.<sup>a</sup> García.



cia en la calle de Palafox y calle nueva que los  
halla conformes con lo prevenido en las dispo-  
siciones vigentes pudiendo concederse la licen-  
cia que solicita.

" Junio-4. La Comision de Eusanche decreta se expida la  
licencia con sujecion al dictamen del Arquitecto Municipal.

" Julio-2. S. E. expide la licencia solicitada remitiendo-  
sele al Teniente de Alcalde del Distrito.

1895: Abril 23 El Negociado de liquidacion de creditos del  
Eusanche informa, opinando que procede  
requerir al interesado para que presente los  
titulos de propiedad.

" - 23. Acuerd. conforme; cuenta se ob. Hecho







nº 6119 = Mayo



N. 2.837.404

Reg.º 521.

Y. Alcalde Presid. del Ayuntamiento de esta  
Capital =

28 Mayo

D. Don M. Garcia vecino de este villa y hab.

Pase a la Comision

de las obras por

visu informe del

Arquitecto de la

Seccion Diferente

Pres. de la Co-

mision de En-

sanche.

Examinado el

plano de fachada y

de y memoria

descriptiva de

la casa que por

7 a V. E.

tiene en la C. de Valverde n.º 4.º bajo a V. E. M.

ce. presente, y como dueño propietario de una

solas en la calle de Palafox con vuelta a una ca-

lle sin nombre aun por no pertenecer todavia

ayuntamiento, y en el barrio de Chamberi y sitio con-

cido por las charcas de arena, esta construyendo

interiormente una casa, segun se acredita por los

planos y memoria y remito adjunto, y cuyo

va de cuerdas fue pagado por mi, en su dia

plano de fachada y practicado por el 1.º Arquitecto municipal

de y memoria y tratado de construir en la fachada, y me-

descriptiva de situarlo la competente licencia segun los re-

la casa que por glameritos de Policia Urbana. Se hace necesari-

7 a V. E. Suplico: y previo los requisitos y se-

exigen en estos casos, se sirva mandar se me



101.788.5 N

cuenta de *Quida la competente licencia acordando en ella*  
Don Foré *las rantes, y rectificando la tira de cuentas, q se*  
D. Garcia *quid llebo expreso pague ya en su dia, y se ve*  
puera cons- *visico, con el objeto de no dar lugar a ninguna*  
truirse, en *duda= tambien debo hacer presente q el salien*  
la calle de *te de los siete pies de balles, solo sera Por hoy en*  
Palafra y *la parte de la Calle de Palafra, pues en la me*  
otra nueva *va continuare en mi terreno =*  
sin nombre *haber q expre D. D. V. C. m. a.*  
que partien *Madrid 20 Mayo de 1875 =*  
do de la Car- *Don M. Garcia*  
retera de *3*  
Francica ter-  
mina en la

anterior, manifiesta No del ensanche, formados  
por el Maestro de Obras Don Juan Ferrer,  
los hallo conformes a lo prevenido en las so-  
beranas disposiciones de 10 de Junio de 1874  
y de 20 de Abril de 1867, pudiendo el Excmo.  
Ayuntamiento conceder la licencia que se  
solicita, siempre que la construcción de  
la finca se ajuste al diseño presentado,  
que se coloquen las vallas en las dos fachadas en la forma que está  
prevenido, debiendo



mil treinta y cuatro pies cuadrados  
y si además se observen cuantas pres-  
cripciones se marcan en las Orde-  
nanzas municipales y demás dis-  
posiciones vigentes respecto de la  
construcción de andamios y de fin-  
cas urbanas en esta Capital.

Y si, no obstante, acordasen con  
la superior ilustración lo que crean  
mas conveniente.

Madrid 4.º de Junio de 1875.

Alc. Gómez

Madrid 4 de Junio de 1875.

En Comisión de Parante.

Expedase la licencia con sujeción al precedente  
dictamen del Arquitecto municipal y temendose en  
cuenta la abricación y variante marcadas anteriormente.

El Vicepresidente,  
J. Polanco



21



D. *Juan de Borja* Lucio de *Alamo* y *Bayona*, Conde de  
*Coriano*, Alcalde-Primer del Ayuntamiento de esta Villa.

Por la presente y á virtud de acuerdo de la Comisión  
de *Urbanidad* de dicho Ayuntamiento, competentemente  
autorizada, concedo á D. *Diego María* *Sanjurjo* el permiso que ha  
solicitado para levantar una casa en terreno de su pertenencia  
sito en la calle de *Palafre* con suelta á otra sin nombre que  
partiendo de la Carretera de *Francia* termina en la anterior,  
mansana 110 del *Urbanidad* de esta Capital; siempre que la  
construcción de dicha finca se sujete al diseño presentado  
que obra unido al expediente de su referencia y á la alineación  
y rasantes marcadas con anterioridad por el Arquitecto  
de la *Sección* y por el Director facultativo de obras,  
Inspección y Caminos, observándose además cuantas pres-  
cripciones se <sup>consignan</sup> ~~marcan~~ en las Ordenanzas municipales y dis-  
posiciones vigentes respecto de la construcción de andamios  
y de fincas urbanas en este Corte.

La valla indispensable para la obra se colocará en las  
dos fachadas de la manera que está prevenido, debiendo  
ocupar una superficie de 1.084 pies cuadrados, part. á la vía pública.

Terminado que sea la casa, podrá de impetrarse el  
permiso de mi autoridad para poder alquilar sus habi-  
taciones.

Madrid dos de Julio de mil ochocientos setenta y cinco.

*J. B.*

Oficio de remisión al Sr. *Don* Alcalde del distrito del *Monipio* y de conocimiento  
al Arquitecto de la *D. Sección*.

*J. B.*







*Intervenciones*

CONTADURÍA

DEL

EXCMO. AYUNTAMIENTO CONSTITUCIONAL

DE MADRID.



AÑO DE 187 *7*

*Licencia para construir*

El Recaudador de fondos municipales hará efectiva de D. *Juan*

*el Garcia*  
la cantidad de *cinco mil y ochocientos*  
*pesetas*

que le corresponde satisfacer por *la licencia*

*para construir calle de*  
*Palafors*

Madrid *2* de *Julio* de 187 *7*

EL CONTADOR,

*Mariano A. Castaño.*

*P. del Campo*

*Miguel A. Ruiz*  
*Rayón*

Son pesetas

*48 H*

Recibi la expresada cantidad.

EL RECAUDADOR,

*M. Ruiz*



AÑO DE 187



AYUNTAMIENTO DE MADRID  
CONCEJALIA  
DE MADRID

*[Faint handwritten text, possibly a signature or title]*

El Recaudador de fondos municipales hará efectiva de D.  
la cantidad de  
que le corresponde satisfacer por

*[Faint handwritten text]*

Madrid 2 de

*[Faint handwritten text]*

Son pesetas

Recibida la expresada cantidad.  
El RECAUDADOR,  
*[Signature]*



Secretaría

CONTADURÍA

DEL

EXCMO. AYUNTAMIENTO CONSTITUCIONAL

DE MADRID.



AÑO DE 1875

12 y 3 planos

## DERECHOS DE LICENCIAS PARA OBRAS.

El Recaudador de fondos municipales hará efectiva de D. *José*  
*Marguía*  
la cantidad de *dieciséis pesetas* que le corresponde  
satisfacer por derechos de una licencia que ha de expedirse á su nombre  
para *colocar valla en la calle*  
*de Palafors*

Madrid 2 de *Julio* de 1875

EL CONTADOR,

*Mariano A. Castaño.*

*P.D. del for. Sect.º*

*Agustín*  
*Bayón*

Son pesetas *16' 50*

Recibi la expresada cantidad.  
EL RECAUDADOR,

*M.º Pardo*



*Guadalajara*

181



AYUNTAMIENTO

SECRETARÍA DE AYUNTAMIENTO  
DE MADRID

# DECRETOS DE LICENCIAS PARA OBRAS.

El Ayuntamiento de todas municipalidades para el efecto de D.  
la cantidad de... que le corresponde  
satisfacer por derechos de una licencia que ha de expedirse a su nombre  
por...

de 181

181

181

Señor



Presq. lio. de Cua! P. 2 de 9/10  
127



## Secretario

Resulta de este expediente que à virtud de tira de cuerdas practicada en 28 Marzo de 1873 en solar de Don José Maria Garcia con fachada à la calle de Palafox y otra sin nombre, hubo una expropiacion de 536.67 metros que al precio de 11'33 pesetas uno, importan 6.080 pesetas 47 centimos.

Desde luego el Negociado de liquidacion de créditos por expropiaciones de terrenos en el Ensanche, propondria el requerimiento de avenencia preciso en estos casos con arreglo à la vigente ley, si la manifestacion hecha por el interesado en el acto de tira de cuerdas, segun informa el Arquitecto, de que el solar lo habia adquirido libre de calles, no le obligara à creer que la superficie tomada para las mismas pertenece al propietario anterior de estos terrenos, y en este caso, es muy posible que el Ayuntamiento por acuerdos posteriores lo haya pagado à su verdadero dueño, cosa que por el momento no puede averiguar el que suscribe

Procede, por tanto para que el Negociado pro=  
Ayuntamiento de Madrid



ponga de una manera cierta la tramitación  
que debe darse à este expediente, se requiera al Sr.  
D. José Maria Garcia o à quien resulte dueño hoy  
de la finca que en dicho solar debió construirse, y  
presente los títulos de propiedad de la misma, en  
donde seguramente ha de confirmarse la manifes-  
tación del Arquitecto pues à ella no presta su con-  
formidad por escrito el interesado.

Dios guarde à V.S. muchos años.

Madrid 23 de Abril de 1895.

F.º

*Luis Nogales*

23. Abril

Conforme; cuenta al Sr. D. M. Alcalde.



*Primer*

= 24 de abril de 1895.

Conforme con el Regimiento y la Secretaría;  
requerirse al interesado para que presente  
los títulos de propiedad.



6º

*Señalado*



No es este menor.

Por Ley 14 de Mayo de 1895 se avisa por  
volante al interesado, dirigiéndolo a su  
actual domicilio Palafix 23 a la efec-  
tú del precedente decreto.



REGISTRO FISCAL DEL ENS...