

5-108-38

1874.

AYUNTAMIENTO DE MADRID.

Negociado de Encomenda.

CLASE Construcción.

Expediente promovido por D. José de Rabala,
solicitando aumentar un piso en la casa n.º 3,
calle de Anesados.

187

AYUNTAMIENTO DE MADRID

CLASE

CLASE

Explotio cédula - D.ª Virginia
4.ª on nº 1.086.

IMP. DE BUENRA
59 31x



N.º 5.609.033

N.º 2.ª f.ª nº 1480.

Excmo. Sr. Alcalde 1.º de Madrid.

9 Noviembre

Pase a la Comi-
sión de Ensamble,
porción inferme
del Arquitecto
de la Sección

P.ª

Dicenta

Don Jose Lavala; Dueño de la casa
num.º 3 de la Calle de Luchada situada en el barrio
de Chamberí manzana n.º 23 antiguo del 2.º Mar-
tel bibliotecario de ensanche

A. V. C. Expone con el mayor respeto; Que combiniendo
Pres. de la Co- construir un Cuarto principal sobre el cuarto bajo construido
anteriormente, y modificar los huecos de puertas y ven-
mision de tanas del referido cuarto bajo (con arreglo al plano y
memoria descriptiva que adjunto acompaño) espiera de
Ensamble, la acreditada rectitud de V. E. se digna concederle la licen-
cia para la construcción que proyecta. Favor que no du-
da merecer de V. E. de lo cual le quedará altamente reco-
to del decreto nocido.

que antecede

y en vista de

lo que se solicita

en esta instancia debo manifestar que hallandose
la casa, o que la misma se refiere, en la aluica

Madrid 10 de Noviembre de 1874.

José Lavala

ción acordada para la calle no
halla inconveniente en que
V.C. se sirva conceder su permisi-
o para la ejecución de las obras
proyectadas, siempre que la
construcción del nuevo pino se
sujete al diseño presentado y
además se observe lo dispuesto
en los artículos 99 y 100 de las
Ordenanzas municipales, debien-
do colocarse las boyas de
aguas pluviales embevidas en
la fachada según está prevenido.

Y V.C. no obstante, acordaran
con su superior ilustración y en
uso de sus atribuciones lo que orea
mas conveniencia.

Madrid 12 Noviembre 1874.

A. L. Gómez

Max

Arid 12 de Noviembre de 1874.

En Comision de Insanehe.

De acuerdo en un todo con el dictamen del
Arquitecto municipal, expedirse a tenor del mis-
mo la licencia solicitada.

Al Vicepresidente,

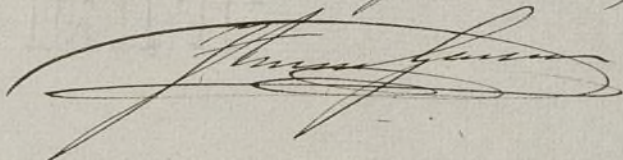

[Faint, illegible handwriting in Spanish, likely bleed-through from the reverse side of the page.]

4.

*Memoria Descriptiva de las obras proyectadas en
la casa n.º 3. de la Calle de Luchana manzana n.º 23. an-
teguo del segundo cuartel hipotecario Barrio de Chamberí.*

*Las proyectadas obras consisten en la modificación
de los huecos de la planta baja con arreglo al proyectado
cuarto principal, construcción del segundo cuerpo de fa-
chada, el cual se compondrá de fábrica de ladrillos reco-
chos trabados con mortero compuesto de cal y arena y
de un grueso de 0^m 42^{cs} equivalentes a 1.½ pies de-
jando los correspondientes huecos de balcon, entramando
y tabicando las traviesas y medianerías de las crujías
con maderas de diferentes mares y ladrillos trabados
con hueso negro respectivamente, construcción de la esca-
lera de dos tiros rectos de luda y suelta. Armadu-
ra a dos aguas de la llamada de par y picadero
majada de tablas rejías y poblada de tejas comu-
nes sentadas a tortaz y lomo, recibiendo del caballe-
te y boquillas con hueso negro brunito, division in-
terior con tabiques sencillos, guarnecidos interiores
y exteriores de hueso negro, coronación de cerros interior.*

res y exteriores y cuajado de sus correspondientes
puertas ventanas y vidrieras pintado al oleo to-
das las maderas y suelos al descubierto, tendido
de yeso blanco de todos los lienzos verticales
y horizontales interiores, solado de baldosin y
baldosa tosca de la risera, construccion de sus
correspondientes fogones Campanas de chime-
nea con sus subidas de humos y salidas sobre
el tejado, construccion de escusados con sus baja-
das y acometidas a la alcantarilla general, en-
foscado y rebocado de los dos cuerpos de la fach-
da con su correspondiente decorado consistente
en el corrido de cornisa jambas y impostas, con
tanto proceda a la seguridad comodidad y or-
nato de la finca.

Madrid 10 de Noviembre de 1874.

El Dueño.
Joaquín Zabala

El Altro de Obreros.
Esteban Latorre

PROYECTO DE FACHADA.

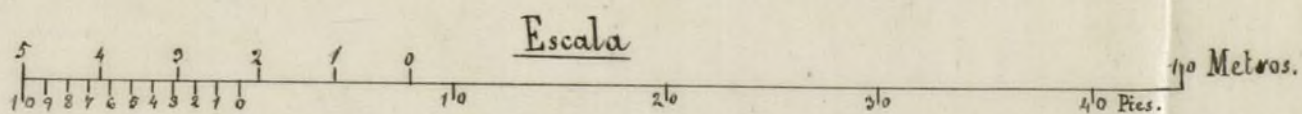
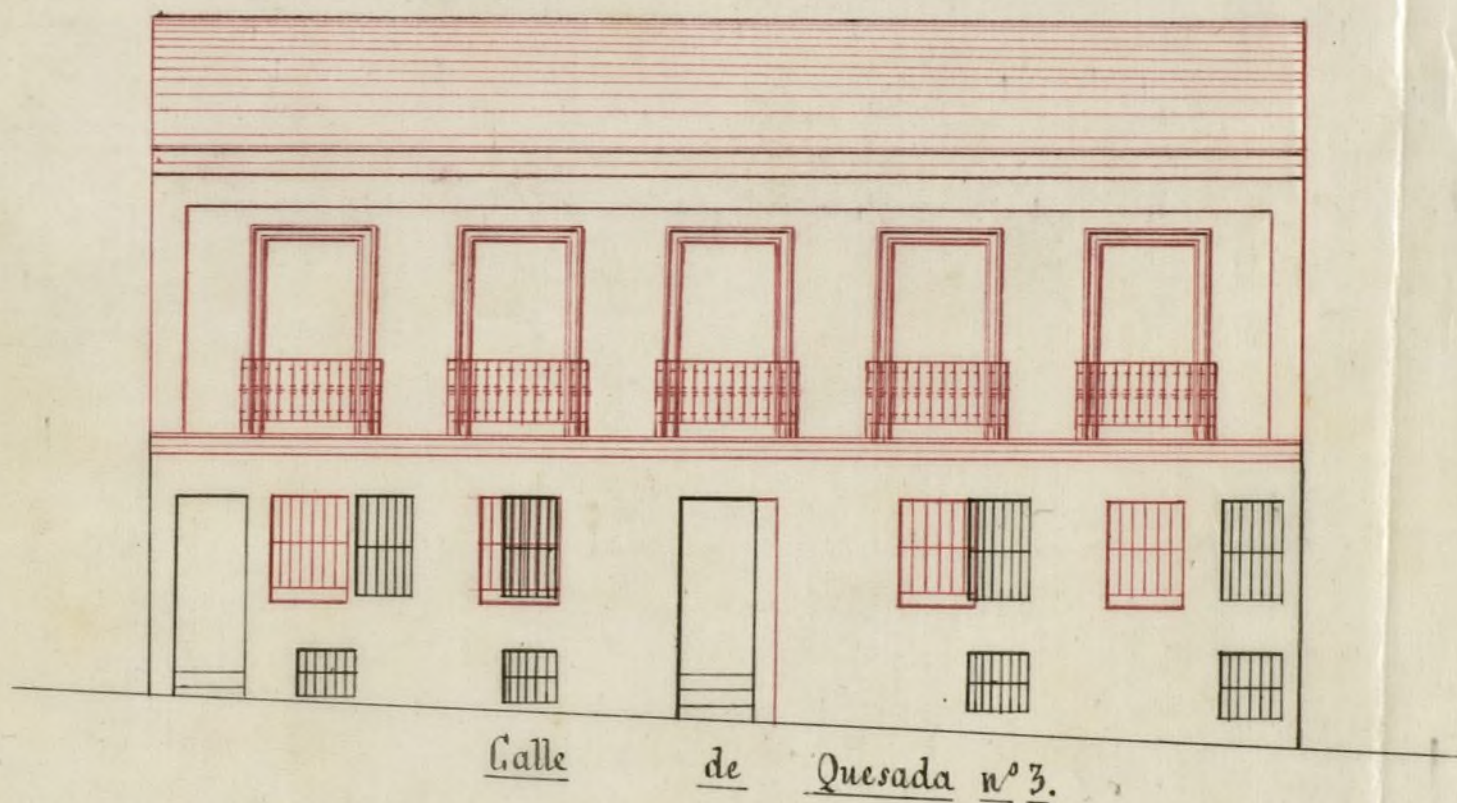

Madrid 10 de Noviembre de 1874.

El Dueño.

José A. Galabala

El Ma^{tro} de Obras.

Esteban Clatorre

D. Angel Carvajal, etc?

Por la presente y a virtud de acuerdo de la
Comision de Ensenanza de dicha Excm. Corporacion, con-
cedo a D. José de Zabala el permiso que ha solicitado para
levantar un piso prat. en la casa de planta baja señalada
con el n.º 3 de la calle de Auserola y para modificar los
muros de puertas y ventanas existentes; siempre que las obras
se ejecuten con arreglo al diseño presentado ~~y en los~~
unidos al expediente de su referencia en la Secretaría
municipal y con observancia de lo dispuesto en los ar-
tículos 99 y 100 de las Ordenanzas de Policía Urbana,
debiendo colocarse las bajadas de aguas pluviales embe-
bidas en la fachada, segun está prevenido.

De este documento se tomará razón en la Honorable
de Abolacion del distrito.

Madrid 20 de Noviembre de 1874. = H. M. de S.

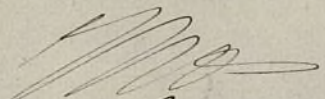
Folio de remision al Excm. Sr. Ten.º Alcalde del dist. del Propio y
de conocimiento al Sr.º de la D.ª Seccion.

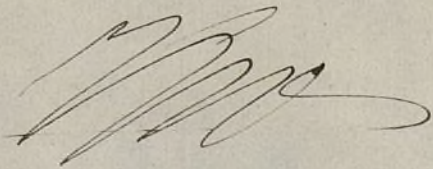



AÑO DE 1874

Construcción

El Recaudador de fondos municipales hará efectiva de D. *José Labal*

la cantidad de *cuarenta y ocho pesetas*

que le corresponde satisfacer por *datos de licencia para aumentar un piso más en la casa n.º 3 calle de Guadalupe*

Madrid *20* de *Noviembre* de 1874

EL CONTADOR,

Mariano A. Castaño

Son pesetas *48*

Recibi la expresada cantidad.

EL RECAUDADOR,

M.º Pérez



AÑO DE 187

EXCMO. AYUNTAMIENTO

DE MADRID

CONTADURIA

REGISTRO FISCAL DEL ENSACHE