

5-115-70

1875.

AYUNTAMIENTO CONSTITUCIONAL
DE MADRID.

Negociado de *Ensanche.*

CLASE *Construccion.*

Expediente promovido por D. *Fernando*
de la Fuente, solicitando levantar una casa
en la *Guindalera.*



Sr. Alcalde Presidente del Excmo. Ayuntamiento de esta Capital.

Abril 3. D. Fernando de la Fuente, vecino de esta Corte, con
 Pase a la Comision de Ensenche, previo informe del abg. ante V.E., respetuosamente espone: Que deseando obtener
 la licencia necesaria, para construir un cobertizo con ha-
 bitacion para guarda, y corral para encerrar maderas, en el cuartel alto, sitio denominado La Guindalera, y calle
 de Dier, en terreno de la propiedad del esponente, fuera del
 ensanche, con fachada a la calle de Dier por la parte de Oriente,
 por Norte linda con solar de D. Liriacco Revuelta, por Mediodia,
 linda con tierra de los herederos de D. Diego del Rio, y forma el
 espacio otra linea, que linda con los solares de D. Agustin
 Bargallo y D. Pedro Fees, con arreglo al plano adjunto, =
 Suplica a V.E. que previos los informes necesarios, se sirva mandar es-
 pedir a favor del suplicante, la licencia que solicita. Graia
 que espera alcanzar de la reconocida justificacion y recti-
 tud de V.E. cuya vida guarde Dios muchos años.

Madrid primero de Abril de 1875. =

Excmo. Señor,
 Fernando de la Fuente

se piensa construir de nueva planta
en un terreno de su propiedad situa-
do fuera de la zona del ensanche y
sitio denominado "La Guindalera" forma-
dos por el Maestro de Obras Don Casimiro
Montalvo, los hallo conformes si lo preveni-
do por el Excmo. Ayuntamiento pudiendo
concederse la licencia que se solicita siempre
que la construccion se sujete al dicho preun-
tado y ademas se observen en todas prescrip-
ciones se marcan en las Ordenanzas munici-
pales respecto de las construcciones en esta
Capital.

Y yo, no obstante, acordaran con su supe-
rior ilustracion lo que crea mas conveniente.

Madrid 7 de Abril de 1875.

Madrid 9 de Abril de 1875.

En Comision de Ensencha.

De conformidad con el precedente
dictamen delposito de Villa, acordase
à su tenor la licencia solicitada.

El Vicepresidente,

Hipólito Fuent

Memoria descriptiva de una Casilla para un guarda y
Muro de Cerramiento del solar situado en el cuartel alto
fuera del Embarcadero de esta Capital, al sitio denominado
la Guindalera, propiedad de D.ⁿ Fernando de la Fuente.

La expresada Casilla casilla ó cobertizo, destinada
para habitacion de una familia que ha de cuidar de
materiales que ha de reunir el dueño en el patio
Corral cercado, para construir en su día una casa en el
expresado solar; constará de planta baja cuya exten-
sion mide unos sesicientos pies de los tres mil cua-
trocientos diez y siete, que comprende todo el solar.

Su construccion será, entramada su fachada y
medianería; llevará sus correspondientes tirantillas
para el atado y contrarresto del empuje de los pares
de la armadura, que será poblada de ripia y teja, y
el piso será de tierra; los cajones del entramado serán
fabricados con canote ladrillo y yeso; los muros de cerramien-
to del patio Corral, serán de fabrica de ladrillo rentado
con mortero de cal y arena, formados con machos de 56 cen-
timetros de espesor por 10 centimetros de ancho y 4 metros de
altura, y los cajones ó tapias de medio pie de espesor, estando
los machos distantes dos metros entre sí. Durante estas
construcciones se observaran todas las reglas y disposiciones
vigentes sobre seguridad y solidez, en armonia

al sitio en que se construye y conforme al
diseño que se acompaña.

Madrid 1.º de Abril de 1875.

El M.º de V.º Titular

Jacinto Montalvo

Diseño de Fachada de la Casilla que desea Construir D.^o Fernando de la Fuente, en termino de esta Capital fuera del Ensanche, sitio denominado la Suindalera, cuartel alto.

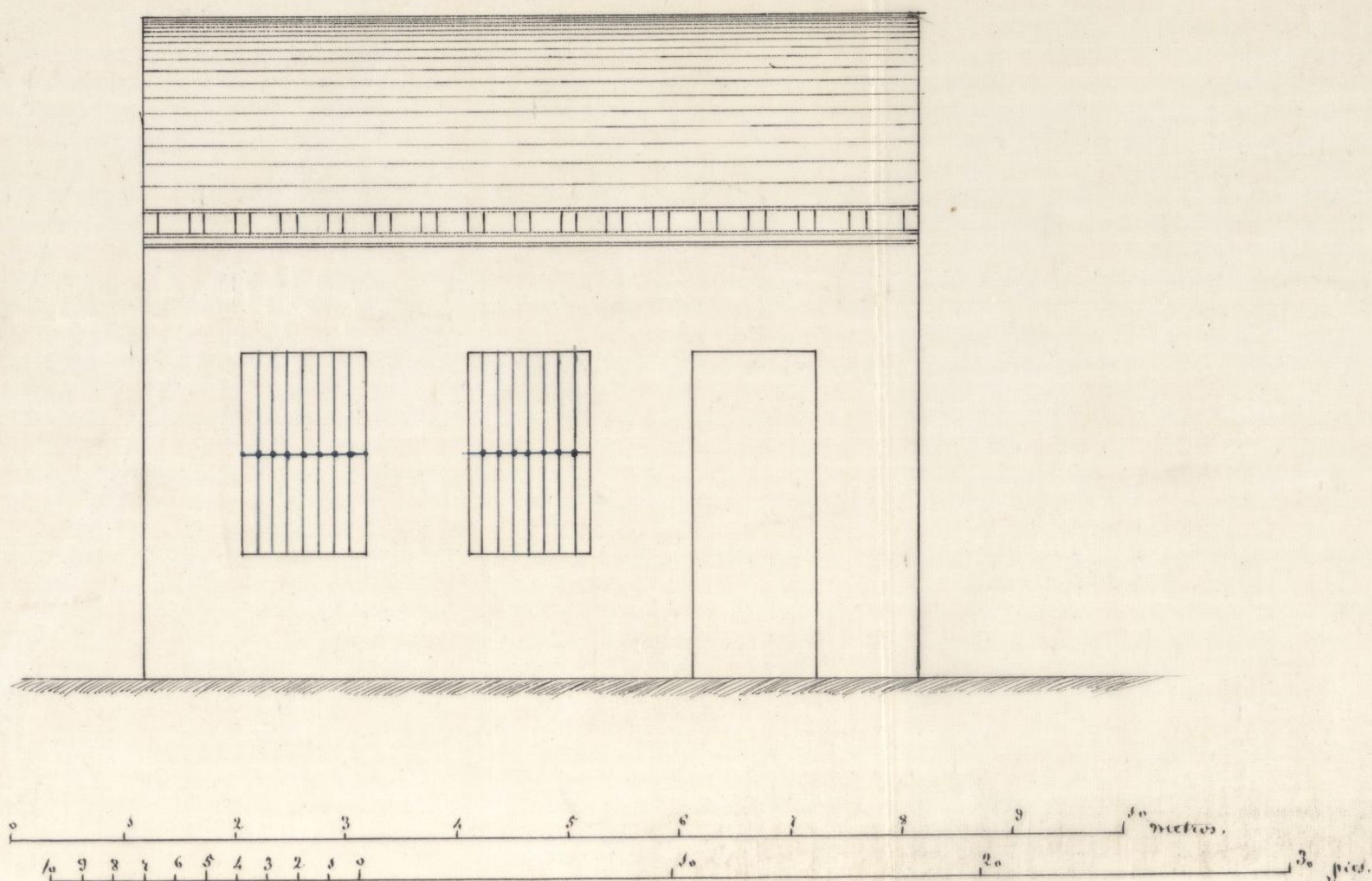

Madrid 5.^o de Abril de 1875,

El yvet.^o de Ob.^o Titular

Cosimiro Montolio

Ayuntamiento de Madrid

Dado en la Alcaldia de la Capital de esta Ciudad, a los
 trece dias del mes de Mayo de mil ochocientos
 y cinco años.

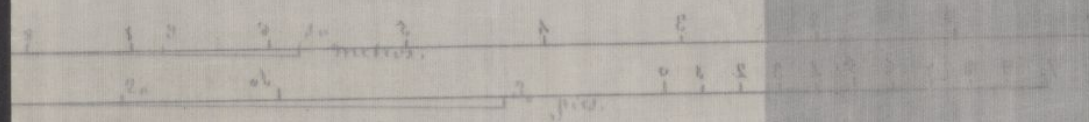
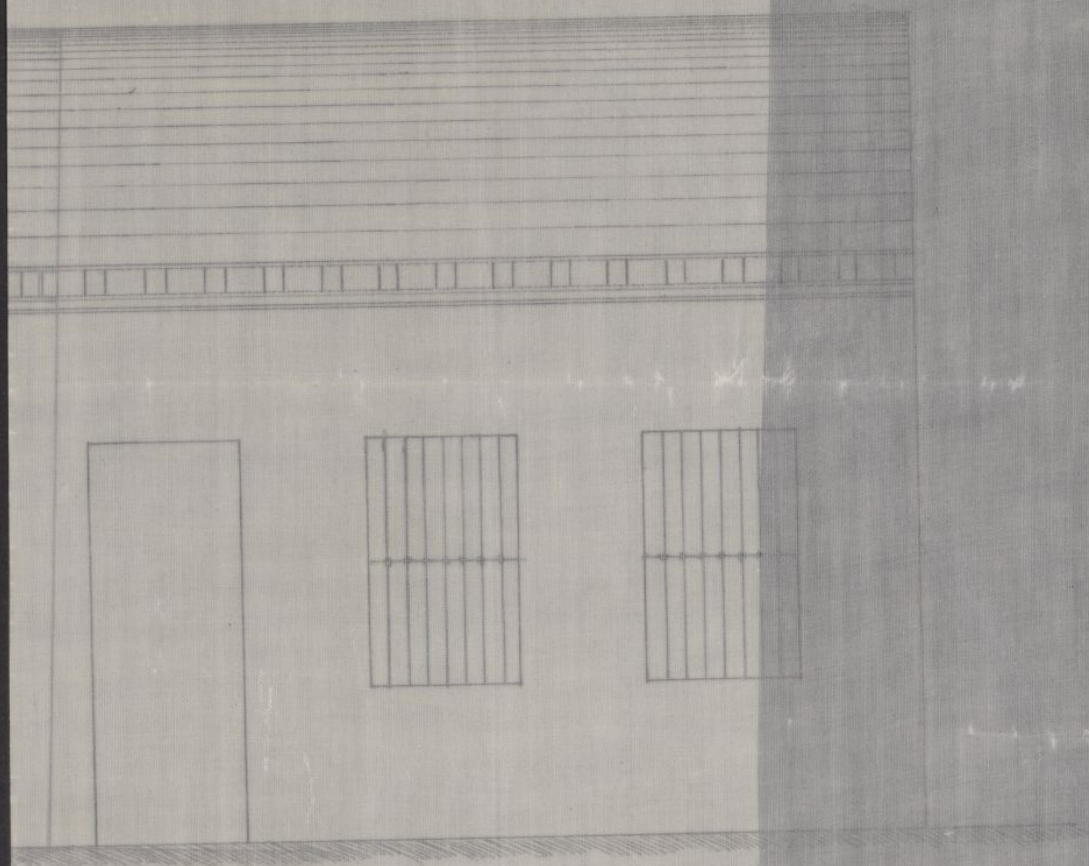

Hecho en 1815.

Dado en la Alcaldia.

Dado en la Alcaldia.

D. Francisco de Porje, etc.

Por la presente y á virtud de acuerdo de la Comisión de Ensenanza de dicho Excmo. Corporación, concedo á D. Fernando de la Fuente el permiso que he solicitado para ^{construir} ~~construir~~ una casa en el solar de su pertenencia sito en la localidad denominada La Guindalera, fuera del Ensenche aprobado; siempre que la construcción se sujete al plan y memoria que presento y se halla unido al expediente y además se observen cuantas disposiciones se marcan en las Ordenanzas municipales respecto de las edificaciones en esta Corte, debiendo dar aviso acompañado de certificación del Director facultado de la obra, cuando la finca esté terminada.

De este documento se tomará razón en la Tenencia de Alcalde del distrito respectivo.

Madrid 10 de Abril de 1874. M. C. de Borja.

Se da remisión al Sr. Ten. Alcalde del dist. de Penarviente.

VENANCIO

CONTADURÍA

DEL

EXCMO. AYUNTAMIENTO

DE MADRID.



AÑO DE 1875

DERECHOS DE LICENCIAS PARA OBRAS.

El Recaudador de fondos municipales hará efectiva de D. *Fernando de la Fuente*

la cantidad de diez pesetas cincuenta céntimos que le corresponde satisfacer por derechos de una licencia que ha de expedirse á su nombre para *edificar una Guindalera*

Madrid *10* de *Abril* de 1875

EL CONTADOR,

Mariano A. Castaño

Son pesetas 10.50.

Recibi la expresada cantidad.

EL RECAUDADOR,

M. Pardo

Ayuntamiento de Madrid

AÑO DE 187



EXCMO. AYUNTAMIENTO

DE MADRID

DERECHOS DE LICENCIAS PARA OBRAS.

El Recaudador de fondos municipales hará efectiva de D.

la cantidad de diez pesetas cincuenta céntimos que le corresponden
satisfacer por derechos de una licencia que ha de expedirse a su nombre

para

Madrid de 187

EL CONTADOR

Alonso A. Castañón

San pesetas 10.50.