

187 L. a 77.

AYUNTAMIENTO DE MADRID.

Negociado de Obras.

CLASE. Construcciones.

Expediente promovido por D. Joaquín Aguirre, en solicitud de licencia para edificar de nueva planta en el solar n.º 6.º de los 20 en que se han dividido los terrenos de la Alcazara Vieja.

R. O. 9.º 294.

R. S. H.ª Seta O.
Pase Hornito



N.º 2.621.953

R. f. f.º 27.

Excmo Sr. Alcalde 1.º

Marzo 27.

Justificado que
lea haberse satisfe-
cho los derechos
de tira de cuerdas,
pare al Sr. Comin-
te de Alcalde del
Distrito del Hosp.
a fin de que se lin-
va disponen se lle-
ve a efecto la Opera-
cion e Suplica que en vista de lo expuesto se digne disponer
informado que sea
por el Arg.º de la
Seccion, de acuan-
ta en Comision de
Obras.

D. Antonio Ortiz, vecino de Madrid, que
vive calle del Espiritu Santo n.º 20 c.º 2.º,
en representacion de D. Joaquin Aguirre, a
V.º E. con todo respeto expone: Que desean-
do construir en una parte del 6.º solar de los 20
en que se dividio el terreno de la Solana
vieja y que tiene fachadas a la Plazuela
de Valencia y calle Nueva, desea conocer
las alineaciones y vaneantes a que debe su-
getarse la construccion, y en un virtud, a V.º E.
lo conveniente para que por los tramites esta-
blecidos se practique la operacion de tira de
cuerdas y vaneantes: gracia que espera merecer
de V.º E. cuya vida guarde Dios muchos años.

Madrid 27 de Marzo de 1874

A cargo de Antonio Ortiz
Joaquin Alvarez

Luzcoy

En cumplimiento a lo dispuesto en el decreto an-
terior, se señala el dia 4.º del mes de Abril entrante
y hora de las una de su tarde para que tenga efecto
Ayuntamiento de Madrid

La tira de cuerdas del solar 6.^o de los veinte
 en que se dividen los terrenos de la Adua
 na vieja, a cuyo efecto se citara de oficio al
 Sr. Director de la via publica, Arquitecto mu-
 nicipal de este distrito y al dueño del solar
 que Arquitecto, dandole como ministro al
 Sr. Secatario del Excmo. Ayuntamiento para
 que pueda tener efecto dicho acto en la
 forma prevenida para estos casos; y en
 su consecuencia para esta instancia al
 Arquitecto supel. quien informado lo
 devolviera al Excmo. Ayuntamiento. Sea
 Dios en su auxilio del 874.



Almuerzo de la
 Marcos Jaur

Diligencia Seguidamente por el Secatario para
 lo que queda mandado por el decreto
 anterior y firmados por S. S. a remi-
 sion a su destino, de que certifica =

Don Pliego

CONTADURIA
DEL
EXCMO. AYUNTAMIENTO
DE MADRID.



AÑO DE 1874

A de Cuerdas

El Recaudador de fondos municipales hará efectiva de D. *Antonio Ortiz*

la cantidad de *Cincuenta Pesetas*

que le corresponde satisfacer por *derecho de una licencia para efectuar la taxa de Cuerdas en un solar de by terreno de latidos nº 6º*

Madrid *24* de *Nov* de 1874

EL CONTADOR,

Mariano A. Castaño

Son pesetas *50*

Recibi la expresada cantidad.

EL RECAUDADOR,

Ante Pares

1871 DE 1871



CONSEJO

EXCMO. AYUNTAMIENTO

DE MADRID

El Recaudador de los fondos municipales para el ejercicio de D.

la cantidad de

que le corresponde satisfacer por

de Madrid de 1871

EL CONTADOR

M. J. G. G. G.

Don pesetas

TORRENTS

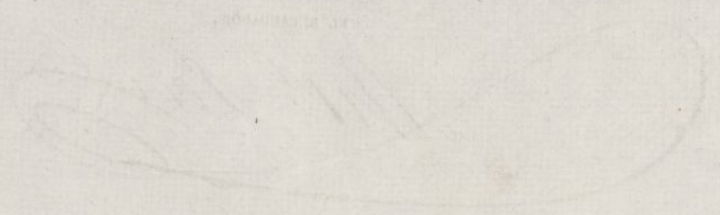

Memoria y Plano

para la construcción de una casa en la
Ronda de Valencia, de la propiedad de
D^{no} Joaquín Aguirre.

A ROMANÉ TN

Memoria descriptiva sobre el sistema de construccion que ha de emplearse en una casa de la Ronda de Valencia, con vuelta a una de las calles nuevas que dan acceso a dicha Ronda.

Habiendose dignado D. Joaquin Aguirre confiar al que suscribe la construccion de una casa en un solar de su propiedad situado en la Ronda de Valencia con vuelta a una de las calles nuevas que dan acceso a dicha Ronda; empesare manifestando que el solar afecta la forma de un triángulo, midiendo el lado que dá a la Ronda o sea la fachada principal $18^m, 50$; la fachada a la calle nueva $17^m, 10$, y la medianera $12^m, 10$. Con objeto de evitar el ángulo agudo formado en la interseccion de las dos fachadas, a los $4^m, 60$ de dicho ángulo, se construye un chaflán, cuya longitud es de $4^m, 80$.

Esta finca está distribuida en sótanos solamente en una parte de la primera crugia; planta baja, principal y segunda. La planta baja dividida en dos tiendas con las habitaciones necesarias; emplazando en la correspondiente al chaflán y que se destina a un Profesor de Veterinaria, una pequeña fragua en la trastienda, y en el resto del solar una caballeriza y las dependencias necesarias al ejercicio de dicha profesion de veterinaria.

La planta principal y segunda se des-

tiene o habitaciones de alquiler.

La construcción consiste en el vaciado de canchales para cimientos y sótano en una parte de la primera cruzía; dicho vaciado de cimientos se mamporrará con mampostería de piedra silicea, ripio y mortero, con el espesor de un metro en la fachadas; $0^m,56$ en las cruzías; $0^m,70$ en el muro del patio y $0^m,42$ en la medianería. Los sótanos tendrán $3^m,48$ de altura.

Desde el curare de los cimientos las fachadas tendrán tres hiladas de cantería de $0^m,84$ de espesor y $0^m,42$ de altura, banquetando convenientemente. Las traviesas tendrán desde dicho curare $0^m,42$ de espesor; la medianería $0^m,28$ y el muro del patio $0^m,86$; todos estos muros se construirán de buena fábrica de ladrillo.

El piso bajo tendrá 4 metros de altura incluyendo el grueso del piso; el principal $3^m,50$ y el segundo $3^m,00$.

Los muros de fachadas del principal y segundo tendrán $0^m,70$ de espesor y se construirán de fábrica de ladrillo; las traviesas y medianería se construirán de entramado de tercias vigas y tablon de $0^m,28$ de espesor.

La escalera será de ojo a la francesa con tragaluza.

El pavimento se solará con buen baldosín de Paragoraz.

Las tres cruzías que tiene la planta

se formarán con maderos de ci diez forja-
dos como se acostumbra en buena construc-
ción.

La cubierta que será de paja hileras y
tendrán sus maderos, como se acostumbra en
esta clase de construcción, el marco correspon-
diente al ancho de las crujías, se compondrá
de tres faldones y un peto en el chaflán; ven-
tiendo el 1.º a la fachada principal,
a la Plazuela; el 2.º a la calle nueva; el
3.º al patio y el peto al chaflán; cubrien-
do dichas maderas con ripias y doble te-
ja común.

Las dos fachadas tendrán sus antepe-
chos volables de hierro y se revocarán con
buen estuco de cal a la italiana.

El muro de cerramiento se revocará
con estuco a la cal, colocando su correspondiente
albardilla de baldosas y teja romana.

Todas las maderas y herrajes de la fa-
chada se pintarán al óleo.

Las aguas de la cubierta se recogerán
en limas o canales sobre la cornisa y se
bajarán hasta la parte superior de la au-
ra por medio de tubos de plomo o zinc,
como es práctica en estas construcciones.

No habiendo en ninguna de
las dos calles a que dá esta finca, al-
cantarillado, se construirá fono colector
para recoger las aguas sucias y mate-
rias fecales que de ella resulten.

Ma-

diel 18 de Mayo de 1874.

Francisco Vera
Arg. to

Diseño para las fachadas de la casa que pretende construir D. Joaquín Aguirre en la Ronda de Valencia con vuelta a una de las nuevas calles.

Fachada con chofane a la Ronda.



Fachada a la nueva calle.

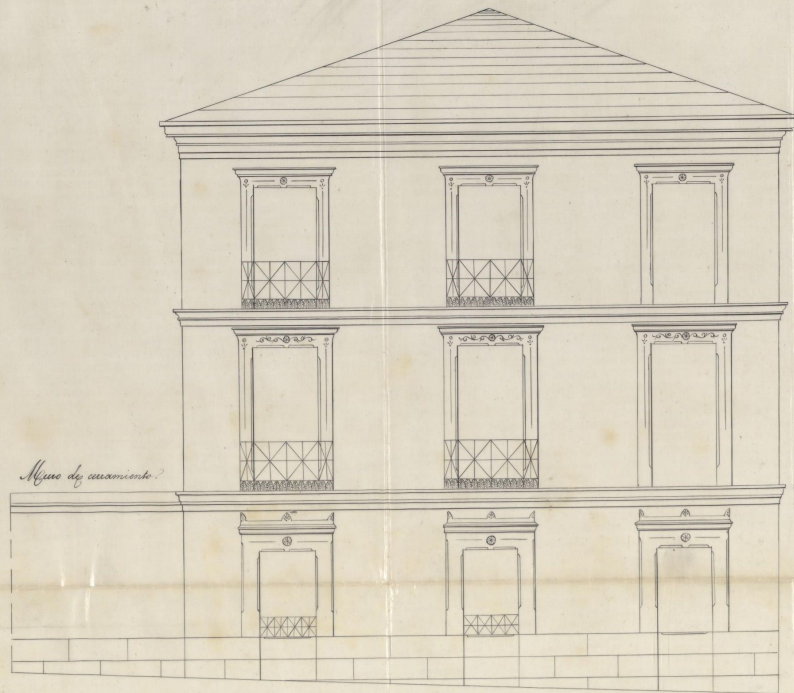

Alcornoque de casamiento.

Madrid y Mayo de 1776.
Francisco Vena



N. 2.724.932

Excmo Sr. Alcalde 1.º

D. Joaquín Aguirre, dueño de un solar en la Ronda de Valencia con fachadas adosadas á una de las calles que atraviesan los terrenos de la antigua Aduana, á V.E. con todo respeto expone: Que siendo conocidas ya las alineaciones oficiales á que deben sujetarse las fachadas de la construcción que pretende ejecutar en dicho solar

A V.E. suplica se digne disponer se sea expedida al expONENTE la correspondiente licencia para la construcción de aquella finca; á cuyo efecto se acompaña la memoria descriptiva y dibujo de fachada, suscrito por el Arquitecto D. Francisco Venas. Gracia que no duda merecer de la bondad de V.E., cuya vida guarde Dios muchos años

Madrid 17 de Mayo de 1874

Joaquín Aguirre



Ítem de la comizion de obras.

A tenor del decreto que antecede y examinado el plano y memoria adjunta, firmado por el Arquitecto D. Francisco Verea, lo he hallado conforme, por lo que no encuentro inconveniente, en que sea aprobado por V. S. S. a tenor de la Real Orden de 20 de Abril de 1867, debiendo ajustarse la construccion a dicho plano y memoria y a lo dispuesto en la Real Orden de 10 de Junio de 1854 sobre alturas de las edificaciones y demas disposiciones vigentes.

Barriendo de alcantarilla pública, la calle donde se halla la finca, deberá construirse en sitio conveniente, un pozo colector, donde depositar los líquidos del desagüe de la misma.

Es cuanto debo informar a V. S. S. sobre el particular.

Madrid 21 de Mayo de 1874.

El Arquitecto Municipal de la 4.ª Seccion.

Agustin F. Peró

A. ROMANA

V. BOUILLON J.

Diez de la Comision de Obras.

A tenor de la orden que se me comunicó por la S^{ra} del Excmo Ayuntamiento en 1.^o del corriente, procedí á demarcar la alineación del solar n.^o 6. de los terrenos del Salitre, con fachada á la Ronda de Atocha, y calle nueva designada con la letra B, propio de D. Joaquin Aguirre, con arreglo á la aprobada para aquellas calles; resultando de las operaciones practicadas al efecto; que la línea de fachada á la Ronda de Atocha⁺ deberá sujetarse á la recta que partiendo del filo de fachada de la casa n.^o 4. de D. Ramon Espuñer situada ya en alineación, y prolongada hacia el Hospital general, pasa por un punto señalado en la pared divisoria entre el solar n.^o 7. y el antiguo Cementerio del Hospital general: la distancia que hay desde este punto á la fachada de la casa n.^o 17 de la acera opuesta es de veinte y seis metros setenta y cinco centímetros medidos normalmente al eje del paso de Ronda.

Las líneas de fachadas de la nueva calle B. se sujetarán á puntos que se describen del modo siguiente. Partiendo desde la esquina que fue Portillo de Valencia y en dirección hacia el Hospital general, se medirán sobre la alineación antedicha ciento diez y ocho metros sesenta centímetros, en cuyo extremo forma ángulo obtuso la línea de fachadas de la calle B. con la línea de las de la Ronda de Atocha, y sigue en

direccion hacia el Norte y pasa por un punto señalado con un trazo vertical de alfileron marcado en la pared posterior de la casa [fabrica de papel pintado] n.º 12. de la calle del D.º Fourquet.

El espesado trazo se halla a diez y nueve centímetros de distancia hacia Oriente de la medianería Oeste de dicha casa, conforme se mira desde la Ronda. El espesado trazo y vertice del ángulo obtuso antedicho, determinan la linea de las fachadas que miran a Oriente en la espesada calle B. La linea de fachadas de la acera opuesta, donde se halla la casa objeto de la alineacion, esta determinada por una recta paralela a la anterior y distante normalmente catorce metros, que es la anchura aprobada para la espesada calle B. Esta ultima linea forma ángulo agudo con la de las fachadas de la Ronda, prolongacion recta de la que pasa por la casa n.º 4. y en él se ha trazado un chaflán de cuarenta metros ochenta centímetros, normal a la bisectriz del mismo ángulo.

La superficie triangular que queda fuera del chaflán por causa de alineacion, es de nueve metros noventa y seis decímetros cuadrados, equivalentes a ciento veinte y ocho pies veinte y nueve décimos cuadrados de otro, los cuales tasados de comun acuerdo entre el Arquitecto que suscribe y el del propietario, a razon de una peseta veinte y cinco centimos cada pie cuadrado, importan la cantidad de ciento sesenta pesetas treinta y seis centimos de otra, cuya cantidad deberá abonar al interesado por la Depositaria de fondos Municipales, despues de terminada la construccion que proyecta y lo acredite por certificacion expedida por el Arquitecto Municipal de la Seccion.

Es cuanto juzgo deber manifestar a V. S. S.

en el asunto que motiva el presente informe.

Conforme con la su-
perficie y valoración del
terreno expropiado -

Francisco Vera

Madrid 8 de Abril de 1874.

El Arquitecto Municipal de la 4.^a Sección.

Agustín F. Vera

V. BONIVINI JL

OBRAS MUNICIPALES.
DIRECCION FACULTATIVA
DE
ACERAS, EMPEDRADOS Y CAMINOS
DE
MADRID.

Núm.^o 94.

R. O. J.º 294.

Excmo. Sr.

Para las cercas que se trata de construir en el solar n.º 6 de los terrenos del Solite, cuyo solar tiene tambien fachada á la Ronda de Valencia se observarán las rasantes siguientes.

Para la fachada correspondiente á la Ronda se establecerá con la misma inclinacion que tiene el eje de la carretera, y de nivel con el mismo eje, quedando asi determinada á la vez la altura del vertice del ángulo formado por las dos fachadas.

Para las fachadas correspondientes á la nueva calle que desemboca en la Ronda se establecerá la rasante partiendo del vertice ya determinado y subiendo hacia la calle

del Doctor Pourquet con una
inclinacion de $v^{\circ} v 56 \frac{1}{2}$ por metro

Lo que tengo el honor de ma-
nifestar á V. E. para los efectos
procedentes en la comision
de obras

Dio gusto á V. E. m. p. a. s.
Madrid 10 de Abril 1874

El Excmo Director

Juan Pizarro

Como Sr Alcalde 1.^o

Ayuntamiento de Madrid

Excmo. Sr.

D. Joaquín Aguirre, solicitó en instancia de 17 de Mayo último licencia para construir de nueva planta en un solar de la Ronda de Valencia, con fachada además a una de las calles que atraviesan los terrenos de la antigua Aduana.

Del informe del Arquitecto Municipal de la Sección y de la tira de cuerdas practicada resulta; hallarse los planos y memoria presentados conforme a lo dispuesto en la Real Orden de 20 de Abril de 1867, cediendo la finca para ensanche de la vía pública una superficie de nueve metros, noventa y seis decímetros cuadrados equivalentes a ciento veinte y ocho pies veinte y nueve décimos cuadrados de otro, que tasados de común acuerdo con el Arquitecto del propietario a una peseta veinte y cinco centimos cada un pie importan la cantidad de 160 '36 pesetas que deberán abonarse al interesado de los fondos municipales después de terminada la construcción que se proyecta, previa certificación del Arquitecto Municipal de la Sección.

La Comisión que inscribe, en su vista, opina puede V. E. acordar se conceda la licencia solicitada.

V. E. sin embargo, acordará lo que mejor estime.

Ma-

Madrid 3 de Junio de 1874.

Donde se halla
Alcarg de Penfía *J. Pablo Marín*

Madrid 3 de Junio de 1874

Excmo. Sr. D. Juan
Se acordó aprobar el dictamen de la Comisión =

Dicente

D. Angel Carvajal, etc.

D. Antonio Ostia, en representación de
Habiéndose solicitado por D. Joaquín Aguir
de licencia para construir de nueva planta
una casa en el solar nº 6 de los terrenos del
Salitre, con fachada a la Ronda de Atocha y
calle nueva designada con la letra B, se ins-
truyó el oportuno expediente y el Excmo. Ayun-
tamiento de conformidad con lo informado
por la Comisión de Obras que a su vez lo
estuvo con lo manifestado por el Arq^{to} municipal
de la Sección y Director facultativo de las vías
públicas, se sirvió concederla con arreglo a las
alineaciones aprobadas para los ^{ciudades} terrenos del
Salitre y bajo las prescripciones siguientes:
1.^a La línea de fachada a la Ronda de Atocha,
etc (Lea el informe del Arq^{to}).

Las líneas de fachadas de la nueva calle B,
etc (Id. id.)

La superficie triangular que queda fuera
del chaflán por causa de alineación, es de nue-
ve metros noventa y seis decímetros, equivalentes
a ciento veinte y ocho pies veinte y nueve de-
cimos cuadrados de otro, los cuales tasados de
común acuerdo entre el Arq^{to} que suscribe municipal
Ayto. Sr. D. Agustín B. Pero y el del Propieta-
rio, a razón de una peseta veinte y cinco cen-
tinos cada pie cuadrado, importan la can-
tidad de ciento ~~seisenta~~ pesetas treinta y seis
centinos, cuya cantidad deberá percibir el inte-
resado de fondos municipales, con deducción

del 10% acordado por la Junta de Abogados,
después de terminada la construcción que pre-
gunta y lo acredite así por certificación ex-
pedida por el Arq^{to} Municipal de la Sección.

2.^a La sascantes que deberán observarse son las
siguientes:

Para la fachada correspondiente a la Planda,
etc (Véase el oficio de la Dirección de Armas y
Empedrados.)

Para las fachadas corregidas, etc (Véase
id. id.)

3.^a La construcción de la fachada y la general
del edificio, será con sujeción en un todo
al plano y memoria presentados que obran
en el exp^{te} instruido para la expedición
de esta licencia, firmado por el Arq^{to} D.^{to} Fran-
isco Berca, y a lo dispuesto en la Real Or-
den de 10 de Junio de 1854 sobre atormas de
la edificaciones y demás disposiciones vigen-
tes.

4.^a Careciendo de alcantarilla pública, la calle
donde se halla la finca, deberá construirse
en sitio conveniente, un pozo colectivo, donde
deponitar los líquidos del desagüe de la mis-
ma.

Madrid 19 de Junio de 1874.

Prov. de licencia L^{ta} 8 pesetas.

J. de A. Ruyt

Arq^{to} 1.^o de la Sección.

CONTADURÍA

DEL

EXCMO. AYUNTAMIENTO
DE MADRID.



AÑO DE 187 *4*

Construcciones

El Recaudador de fondos municipales hará efectiva de D. *Joaquín Aguirre*
la cantidad de *Cuarenta y ocho Pesetas*

que le corresponde satisfacer por *dirección de una licencia*
a su nombre para construir de nueva
planta en un solar de la Piedad
de Valencia

Madrid *19* de *Junio* de 187*4*

EL CONTADOR,

Mariano A. Castaño

Son pesetas

48

Recibi la expresada cantidad.

EL RECAUDADOR,

Leopoldo Argos

Ayuntamiento de Madrid

EXCMO. AYUNTAMIENTO



AÑO DE 187

El Recaudador de los impuestos municipales para el año de 187

la cantidad de

que le corresponde satisfacer por

de 187

Madrid, X de

EL CONCEALDE

Alcaldes D. Carlos

on preces

Excmo. Sr. Contador de esta Villa.

Junio 19/84.

Habiéndose solicitado por D. Antonio Ostier en representación de D. Basilio Aguirre la correspondiente alineación y licencia para construir de nueva planta una casa en el solar n.º 6 de los terrenos del Salitre, con fachada a la Ronda de Atocha y calle nueva designada con la letra B., e instruido el oportuno expediente, el Excmo. Ayuntamiento se sirvió concederlela por acuerdo de 8 del actual, aprobando al propio tiempo la alineación practicada del expresado solar por el Br.º Municipal de la 1.ª Sección. D. Agustín P. Pero, de cuya operación resultó expropiarse al mismo para ensanche de la vía pública, una superficie de 128 pies 29 décimos cuadrados, los cuales tasados de común acuerdo entre el citado Preventivo y el del Propietario a razón de 1 peseta 28 céntimos cada pie cuadrado, importan la cantidad de ciento sesenta pesetas 36 céntimos, la misma que deberá abonarse al interesado de fondos municipales, con deducción del 10 p.º acordado por la Junta de Aborindos, después de terminada la construcción y lo acredite así por certificación expedida por el Br.º municipal de la Sección. Lo que parti-

cipo a' V. para su conocimiento y efec-
tos oportunos.

Dios etc.

Traslado a' Herencia.

Sto
D

N.º 1319. Indiv.



N. 2.231.635



178008

Excmo. Sr. Alcalde de esta M. D. Villa de Madrid.

D.º Joaquín Aguirre que habita en la ronda de Atocha n.º 10 principal izquierda dueño de la parte restante del solar n.º 6 de la nueva manzana del talitre.

A.º E. Suplica se digne disponer se conceda la correspondiente licencia para elevar un piso sobre los muros de fachada y medianería que ya existen: cuyo plano de fachada y memoria descriptiva se acompaña: todo conforme a los requisitos que exigen los ordenanzas Municipales:

Dios guarde a V.º E. muchos años.

Madrid 15 de Marzo de 1877

15. Marzo

Quame los anteceden Joaquín Aguirre
te y pone a la lo
indiv. de obras, que
io informe del Arqui-
to de la sección

Picenta

S. I. de la Comisión de Obras.
Enterado del adjunto plano y
memoria, suscritos por el arquitec-
to Don José Strensis y presentados por
Don Joaquín Aguirre, solicitando el
levantar de un piso sobre el muro
de fachada que hoy sirve de cerro-
miento a su propiedad, que forma
parte del antiguo solar n.º 6, de los
terrenos del Salitre en la Ronda de
Atocha (calle señalada con la letra B.)
no halló inconveniente en que se con-
ceda la licencia para levantar el piso
principal, sobre la expresada pared,
que se halla en alineación, siempre
que las obras se ejecuten bajo dirección
de facultativo legalmente autorizado
y con sujeción a la Real orden de 1.º
de junio de 1854 sobre alturas de
edificación y demás disposiciones
vigentes. Debiendo advertir que no se
pueden autorizar las buardillas en
el faldón del tejado que alumbra

al deuván ó cartabones de armadura,
ni menos el que dicho deuván se der-
tine á depósito de paja.

Que la valla deberá situarse parale-
lamente y á dos metros de distancia de
la fachada y siendo la longitud de esta
de veinte y seis metros setenta y cinco
centímetros, ocupará de la vía pública
en dicha calle B. setenta y tres metros
cincuenta decímetros equivalentes á
novecientos cuarenta y nueve pies
cuadrados noventa y dos decimales

Madrid 28 de Mayo 1877.

El arg^{to} del del 4^{to}

Agustin A. Perez

Madrid 3.

En Comision de Obras-

Expedare la licencia siempre que el interes-
do este conforme en sufatare á lo que se
preceptua en el anterior informe

El V. Presidente

Conforme con lo manifestado por el Arg^{to}.
Jaquin Aguirre

Man. Jorray

1
AYUNTAMIENTO DE MADRID

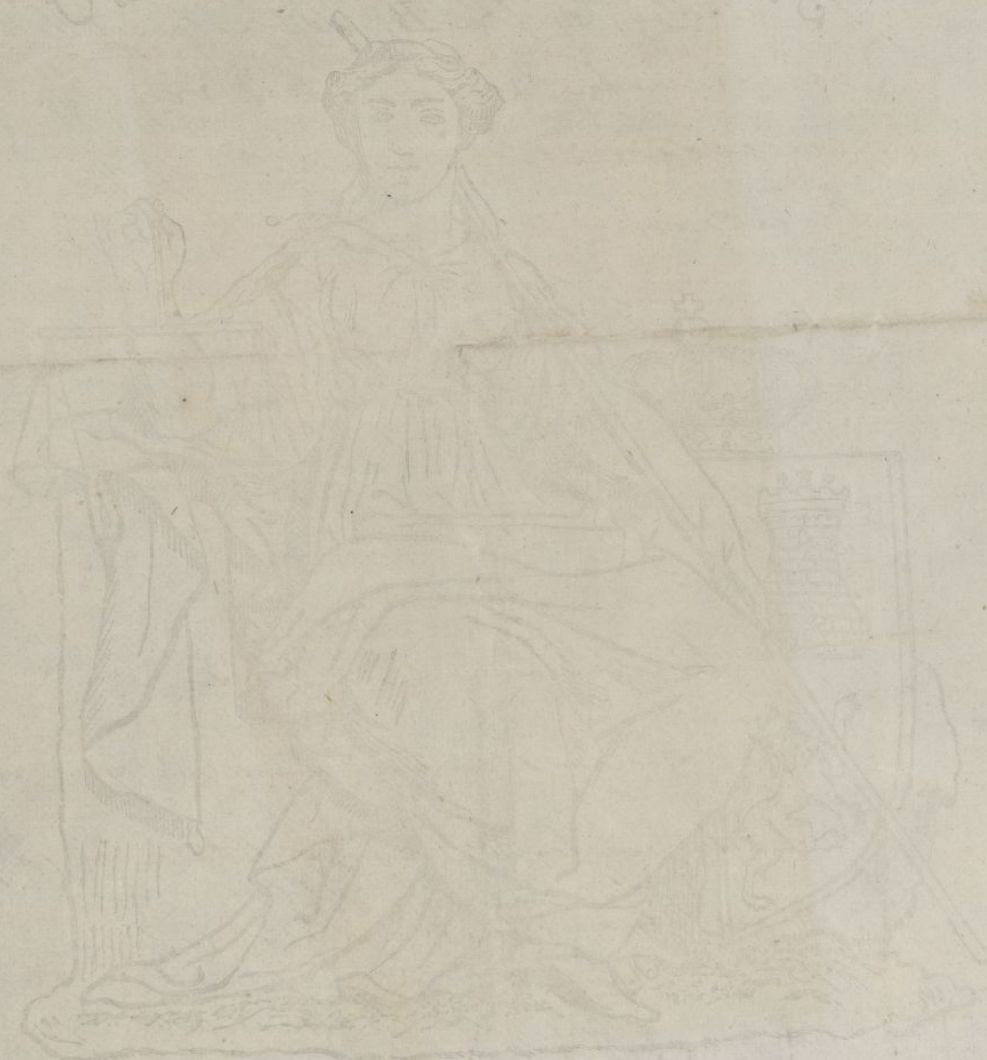

AÑO 1877

*Proyecto de fachada del piso que se piensa elevar en la parte del
solar n^o 6 de las nuevas manzanas del Salitre calle B. propiedad
de D. Joaquin Aguirre.*

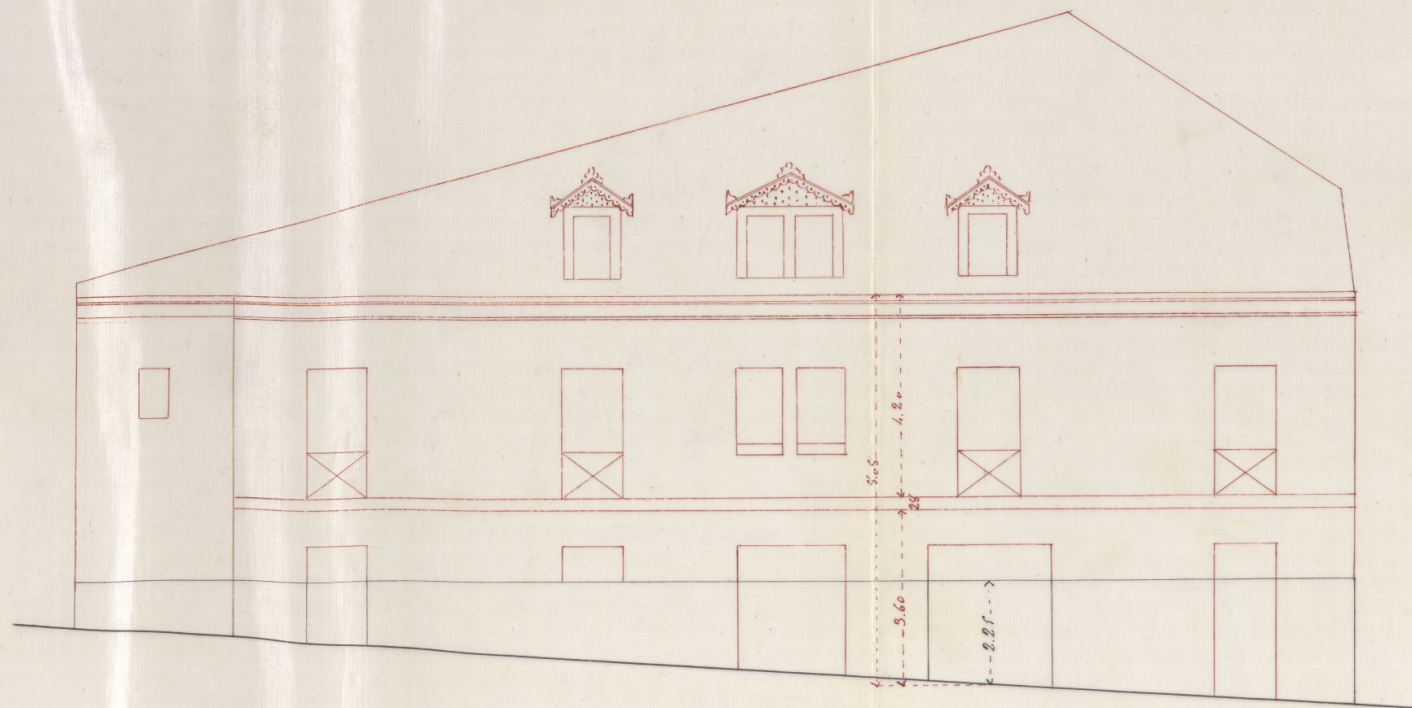

Escala de $\frac{1}{100}$ por metro.

Ayuntamiento de Madrid

Madrid, Marzo 1877

El Arquitecto

José Mendiz

Memoria descriptiva del piso que se proyecta elevar sobre la parte construida en 1874 y bajo la Direccion del Arquitecto D. Fran.^{co} Verea, en parte del solar n.º 6. de los terrenos del Salitre, con fachada a la calle B. que une la Ronda de Oltocha con la calle del Doctor Jurguet, propiedad de D. Joaquin Aguirre.

El terreno comprendido por la fachada y dos medianerías ya construidas, es en el sitio arriba indicado y se comprende entre tres líneas, afectando la forma de un triángulo. Su fachada la tiene a la calle B. en una línea de 26 metros y 78 centímetros, cerrando una superficie que medida geométricamente resulta ser de unos nuevecientos cincuenta pies superficiales.

La parte construida tiene próximamente dos metros veinticinco centímetros de altura, medida a los siete metros del punto mas bajo y siguiendo la rasante marcada para la única casa construida en dicha calle, que con la que linda por medio día. Sobre dicha construcción, se proyecta elevar un piso pral, cuya parte de obra nueva se indica con tinta carmin, en el plano de fachada que se acompaña.

Su distribucion será: En planta baja cochera y dos cuadras y en el primer piso tres habitaciones, para vivienda de cocheros y mozo, compuesta dos de ellas de tres piezas y cocina y la otra de seis, incluyendo esta última, teniendo las tres un solo excusado, situado convenientemente para que sus emanaciones no puedan ser perjudiciales; En el segundo patio o desván se utilizará para depósitos de paja, grano, guadamejes etc. por no poderse situar estas dependencias en su planta baja, atendiendo a su poca superficie y forma en extremo irregular, en lo cual se proyectan tres bohardillas que además de decorar la fachada den luz y ventilación a dichas dependencias.

El sistema de construcción adoptado para esta obra, será el denominado mixto, que es generalmente el que se emplea en los edificios de esta Corte.

La total altura de la casa de que se trata, será próximamente la acotada en el plano de fachada.

La decoración exterior será sencilla componiéndose de un recodo grial con despieces en jambas

y dinteles, alero de madera con caneci-
llos recortados, y antepechos de hie-
rro.

Se precaviera en cuanto sea
posible los riesgos de incendios, constru-
yendo de una manera conveniente
las subidas de bucos.

Madrid 15 de Mayo 1877

El Arquitecto

José Antonio Berdiguera

Conf. Exp.

SECRETARÍA
DEL
EXCMO. AYUNTAMIENTO CONSTITUCIONAL
DE MADRID.



4177
AÑO DE 1877

Contribuciones

El Recaudador de fondos municipales hará efectiva de D. *Joaquín Aguirre*
la cantidad de *ochenta y tres pesetas*

que le corresponde satisfacer por *la vivienda para*
amueblar un piso en la
casa señalada con la letra
A. Arroyos del Salitre

Son pesetas *83#*

Madrid *5* de *Abril* de 1877

Recibí la expresada cantidad.

EL RECAUDADOR,

EL SECRETARIO,

[Firma]
[Firma]
Ayuntamiento de Madrid

Ayuntamiento de Madrid

Don Francisco Caballero y Dorcas C^a

Habiéndose solicitado licencia por D. Joaquín Aguirre, para levantar ^{un} ~~un~~ ^{Final.} ~~un~~ plano sobre el muro de fachada que hoy tiene de cerramiento a su propiedad que forma parte del Antiguo solar n.º 6 de los terrenos del Salitre en la Póveda de Estocha (Calle señalada con la letra B.) se instruyó el oportuno expediente y la Comisión de Obras del Excmo. Ayuntamiento de conformidad con lo informado por el Arg.º memb. de la Sección, se han servido concederle la autorización solicitada. Deseando que las obras se ejecuten bajo dirección de facultativos legalmente autorizados y con sujeción a la R. O. de 10 de Junio de 1834, sobre alturas de edificación y demás disposiciones vigentes. Debiendo advertirse que no pueden autorizarse las banderillas señaladas en el plano presentado, en el faldón del tejado que alumbra al desván o cantabones de Armadura ni menor que dicho desván

Ayuntamiento de Madrid

Le destine á depósitos de paja.

Madrid 6 de Abril de 1877.

Don de licencia N.º 3 peretas.

Alcalde H.º - Arg. H.º Lección.

A.º