

5-116-5

1875.

AYUNTAMIENTO CONSTITUCIONAL
DE MADRID.

Negociado de *Ensanche.*

CLASE *Construcción.*

Expediente promovido por D. Francisco
Díaz Jimes, solicitando permiso para
edificar en el barrio de la Puñalada.

Cédula n.º 1257. Hoy.



N. 4.381.458

Def. 330.

Excmo. Sr. Alcalde Constitucional de esta Villa

Junio 15.

Parece la Comisión
de Ensanche, para
informe del Abq. de
hecho de la Sección.

Dicenta

D. Francisco Diaz y Jimer, que vive Plaza de
Matute n.º 11. 2.º dueño de un solar sito en la
Gindalera, fuera de la Zona de ensanche, barrio de
la Salud Calle de Dier, deseando construir una casita
de piso bajo segun el plano adjunto, de solo dos cuartos
destinada a vivienda para mi familia, y necesitando
la licencia de construccion correspondiente

A V.E. Suplica se digne concederle la licencia de
construccion que solicita para la mencionada casita
sito en la Gindalera fuera de la Zona de ensanche
previo el pago de los derechos correspondientes

Gracia que espera alcanzar de la notoria recti-

tud y Justicia de V.E. en Madrid a 14 de
Junio de 1875.

Francisco Diaz y Jimer

871.128
Pres. de la Comisión de Ensanche

Examinado el plano de fachada y memoria descriptiva de la casa que por cuenta de Don Fernando Díaz y Pimer se piensa construir de nueva planta en un terreno de su propiedad situado fuera de la zona del ensanche y sitio denominado "La Guindalera" formados por el Arquitecto de la Academia Nacional de Nobles Artes de San Fernando Don Mariano Andrés Arenosa, los ha-
llo conformes a lo prevenido por el Excmo. Ayuntamiento, pudiendo concederse la licencia que se solicita siempre que la construcción se sujeté al di-
rento presentado y además se observen cuantas prescripciones se marcan en las Ordenanzas municipales respecto de las construcciones en esta Capital.

Nº. no obstante, acordando que ocrean mas conveniente

Madrid 16 de Junio de 1876. Madrid 18 de Junio de 1876.

En Comisión del Ensanche

Expedir la licencia solicitada con sujeción al precedente informe del Ar-
quitecto de Villa.

El Vicepresidente,

Hipólito Fuent

Alf. Gómez

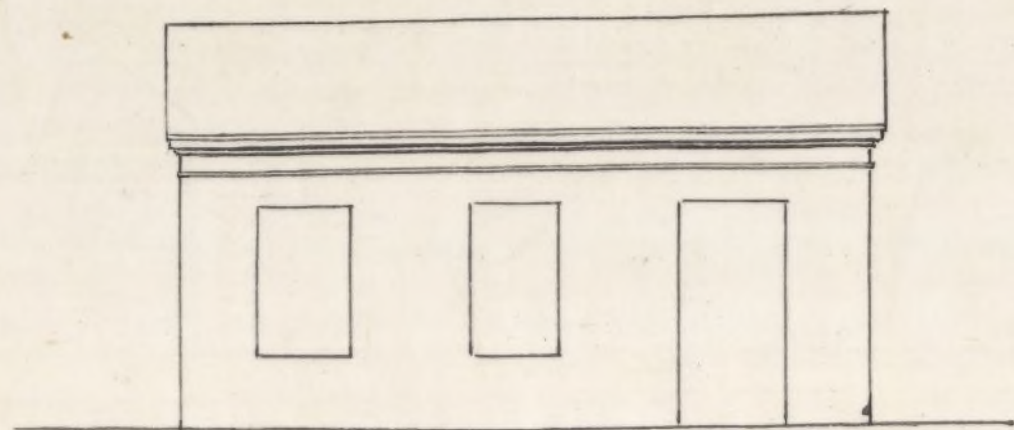

Calle de Oíer.

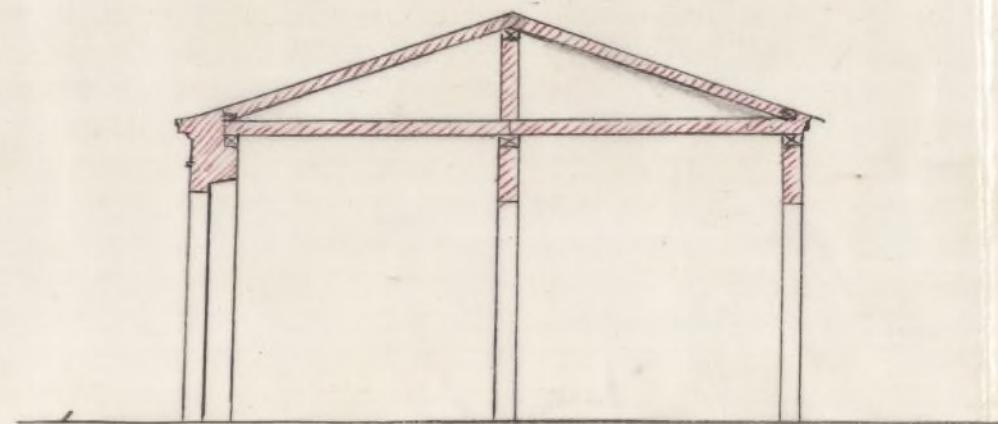

Sección.

Escala 1/100 p.m.
Ayuntamiento de Madrid

Madrid 16 Junio 1876
Mariano Andueza
Arquitecto

Memoria Descriptiva y de construccion

La casita que se solicita en construccion en el barrio de la Sabid sita de la Grindalea y calle de Diaz, en decorado sera por una mente sencilla, consistiendo solo en el perfil del alero que sera greco-romano, y chaperon en el corral del mismo estilo.

En distribucion sera de planta baja y dos cuartos, con las aguas del tejado que vertieran, un fondon a la calle y otro al corral.

En construccion consiste en el sauido de ranjas hasta encontrar el firme, y mazonadas estas, con fabrica de ladrillo recocido, y buen mortero de cal y arena, la pared de fachada de fabrica de ladrillo recocido hasta el alero incluyete las traviesas y medianeras entranadas con maderas de la tierra del marco y largo necesario, y enajados sus cajones con ladrillo recocido en los inferiores, y pardo en los superiores, en armadura atraventada con maderos del marco y largo necesario segun sus banos, y cubierta con tabla y teja comun cogidas la boquillas con yeso, en canalon y bajada de zinc, galvanizada y blanchada toda la casita, y en reboco al fresco con una media traza de paja en su fachada, la cocina con su fogon campana y cubida de humos, y en escurrido en el corral con su tuga que acometera al pozo de aguas vivas.

Toda esta obra se ejecutara con arreglo a arte y

Observando los bandos de policía Urbana
en las construcciones de fresa de la Rona de
en ranche, y bajo la dirección del Arquitecto D.
Mariano Thores Thenera.

Madrid 14 de Junio de 1875.

Mariano Thores
Thenera

D. Francisco de Rojas Sueiro de Lano, etc.

Por la presente y á virtud de acuerdo de
la Comisión de Ensenanza competentermente autorizada
por dicha Ilmo. Corporación, concedo á D. Francisco
diciendo y finies el permiso que ha solicitado para cons-
truir una casa en terreno de su pertenencia sito en
el barrio conocido por la Guindalera; siempre que
las obras se ejecuten con sujeción al plano y memoria
~~facultativa~~ que presento, suscritos por el arquitecto
D. Mariano Andrés Arenore, y además se observe
~~en ellas~~ en todas las prescripciones se marcan en las Or-
denanzas municipales y disposiciones vigentes respecto
de las construcciones en esta Capital.

De este documento se tendrá para el te-
niente de Alcaldes del dist. de Penamante.
Madrid 24 de Junio de 1875. L. M. de Góngora.

Hecho de remisión al Sr. Int. Alcalde y de consentimiento al
arquitecto de la B.ª de San.

[Signature]

Secretaría
~~CONTADURÍA~~

DEL

EXCMO. AYUNTAMIENTO CONSTITUCIONAL

DE MADRID.



AÑO DE 1875

DERECHOS DE LICENCIAS PARA OBRAS.

El Recaudador de fondos municipales hará efectiva de D. *Francisco Díaz Jarama*
la cantidad de *diez por ciento* que le corresponde
satisfacer por derechos de una licencia que ha de expedirse á su nombre
para *recaudar una casa en el bar-
rio de la Guindalera fuera
del mercado*

Madrid *24* de *junio* de 1875

EL CONTADOR,

Mariano A. Castaño.

V. del S. de la

*Agencia de
Zaragoza*

Son pesetas

10'50

Recibi la expresada cantidad.

EL RECAUDADOR,

M. J. Ruiz

AÑO DE 187

DE ABRIL

PRECIOS DE LICENCIAS PARA OBRAS

El Rematador de todas las obras para el año de 187
la cantidad de
salidas por el año de 187
para

de 187

de 187

Por el