

5 - 267 - 18

1874

AYUNTAMIENTO DE MADRID.

Negociado de Obras.

CLASE. Construcciones.

Expediente de construcción en un trozo del  
solar contiguo a la casa de la Traversía de  
San Mateo n.º 6 propio aquel y esta de D  
Julian Benito Chavarrí.

XI.º 4 (2016)



187

AYUNTAMIENTO DE MADRID

CLASE

REPOSICION

2  
Aut  
habe  
ete  
clero  
cuando  
Fenice  
del d  
cio p  
suo  
ave  
lla  
clase  
lami  
Oron  
que  
try  
sicc

F



R. O. J.º 55.

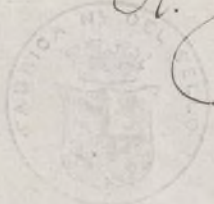

N.º 2.627.470

R. J. f.º 240.

Excmo. Sr.

20 Abril

D.ª Julianª Benito Chavarri propietario de una finca que se halla situada en esta villa, travesía de S. Ma. de los Remedios, casa nº 6, a' V. E. atentamente expone: Que desearia construir sobre un solar que ha adquirido, contiguo a' su citada casa y agregado al distrito del Propio, las construcciones que proyecta, como igualmente para que se abra la puerta cochera de la mencionada casa y se coloque en su lugar una ventana, a' V. E. para que se le conceda, previo informe de la Comision de Suplica, se sirva disponer de la licencia que sea por el necesario al efecto y se le marquen la alineacion y rasante, que a' la parte nueva correspondan. Justicia que espera de V. E. Madrid 20 de abril de 1874.

El Sr. D. Julianª Benito Chavarri

Federico Aparici

Excmo. Sr.  
El propietario  
Julianª Benito  
Chavarri

Excmo. Sr. Alcalde primer de esta Villa.

Ayuntamiento de Madrid

Ma. J.



071.782.97

Año 26 de abril de 1874.

Cumplase lo que se prescribe en  
el Decreto marginal que antecede  
el día veinte y ocho del Actual á las  
diez de la mañana con asistencia  
de las personas que deben concurrir al  
acto.

El Ayuntamiento de Alcalá  
El V. de los Fueros

Señores de la Comisión de Obras,

En cumplimiento de lo dispuesto por S.E.  
y teniendo en cuenta el plano aprobado por  
R.D. de 30 de Junio de 1865 para la Trave-  
ría de San Mateo he procedido á marcar  
la alineación que deberá observar la parte  
de edificio que Don J. B. Chavarrí piensa  
construir con objeto de agregarle á la casa con-  
signa de su propiedad señalada con el número  
16 de la Travesía de San Mateo y resultas,  
S.<sup>o</sup> Que la nueva línea de fachada se establecerá  
en prolongación de la casa números 8 y 30, de-  
biendo abasarse por el extremo izquierdo once  
centímetros y por el derecho diez centímetros ho-  
mandolo con este motivo de la vía pública en  
seis metros sesenta y ocho centímetros de lon-



Travesía de R. Mateo n.º 6.

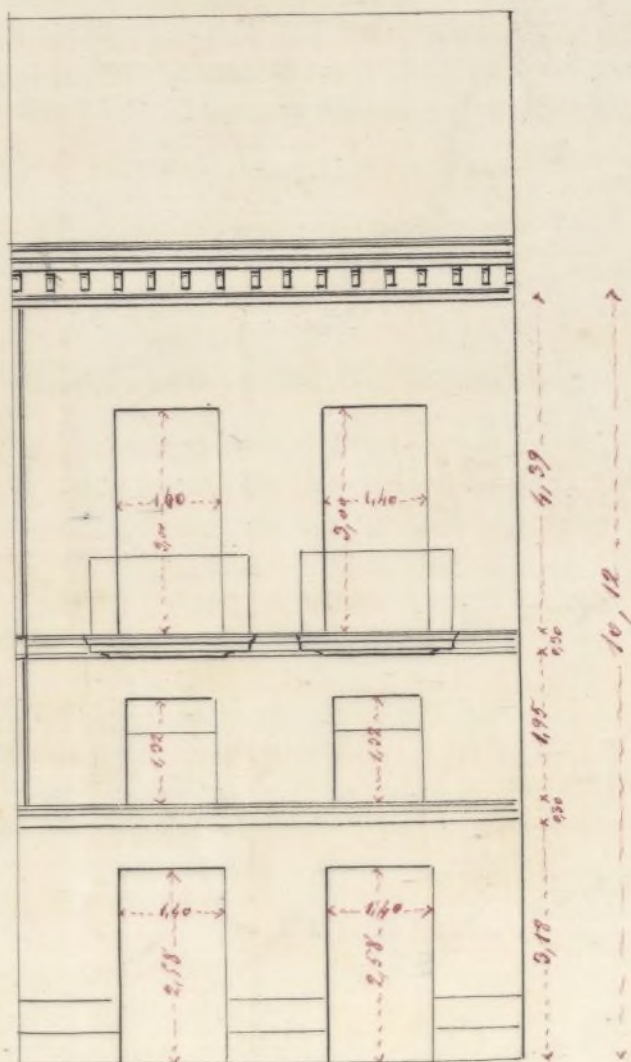

Nota. Las alturas de pilas y de huecos corresponden con las de la casa n.º 6 a la cual se agrega esta construcción.

Madrid 24 Abril 1874

A Arquitecto

Federico Aparicio

Escala de  $\frac{1}{100}$

metros.

Memoria relativa a' las construcciones que se proyecta  
sobre un solar propio de D. Julian Chavari situado  
en la travesia de S. Mateo n.º 6.

Las construcciones proyectadas constara' de sótanos en  
la primera y segunda crujias, cuyas paredes y  
bóvedas seran de fabrica de ladrillo.

La fachada a' la travesia de S. Mateo, llevara' dos  
hiladas de sillaria de piedra terriguana en el sótano  
y se construira' en toda su altura, de fabrica de  
ladrillo con espesor de 0.<sup>m</sup> 85 en planta baja, que  
se reducira' a' 0.<sup>m</sup> 70 en el piso principal.

Las transeas interiores seran entramadas y labi-  
cadas con ladrillo y yeso.

Los suelos seran de madera y forjados.

La armadura y aislante de madera y se cubre-  
ra' y tejara con teja comun.

El canal y bajada seran de plomo, es-  
tando la ultima descubierta, a' excepcion de  
las partes correspondiente a' la planta baja.

Madrid 28 de octubre de 1877

El Arquitecto

Federico Espasien

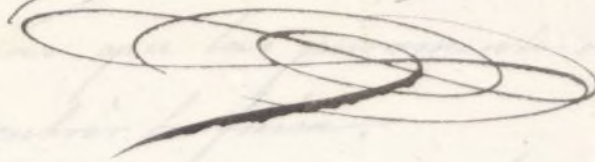







gitual que tiene la fachada una superficie de setenta decímetros cuadrados equivalentes a nueve pies cuadrados y un decimo que al precio de nueve puestas cincuenta centimos uno importan noventa y cinco puestas y cincuenta y nueve centimos que deberá abonar el interesado a los fondos municipales; estando conforme en perito con esta medición y valoración.

La rasante que deberá observarse será la que se designe por el Sr. Director encargado de la vía pública interior.

2.º La altura total de la fachada no excederá de quince metros medidos por el centro de la misma.

3.º Deberá construirse piso bajo con la altura de trece pies de luz medidos por el punto inclinado, principal, segundo y tercero con una altura arbitraria siempre que no sea menor de diez pies de luz, pudiendo en virtud de lo acordado por el Excmo. Ayuntamiento en 18 de Diciembre de 1873 construir un sobabanco inferior a partir de la primera cruzia con la altura de nueve pies de luz. Sobre la altura total señalada no se consentirán buhardellas, vidrieras ni mas obras que las puramente indispensables para cubrir la finca.

4.º No se permite salirse ni retirarse de la alineación acordada con ningún oneroso del edificio.



sino despues de rentado un recato de cantera  
corrido en toda la longitud de la fachada  
y de la altura de un metro por lo menos,

Examinado el plano de fachada y memoria  
descriptiva de la parte de edificio que Don J. B. Chavarría  
piensa construir con objeto de agregarle a la  
casa contigua de su propiedad señalada con el  
numero 6 de la Travesía de San Mateo, formada  
por el Arquitecto de la Academia Nacional de  
nobles Artes de San Fernando Don Federico Aparicio  
los halló conformes a lo prevenido en las  
dichas disposiciones de 10 de Junio de 1834 y de 10  
de Abril de 1867, produciendo el Excmo. Ayuntamiento  
lo conceder la licencia que se solicita siempre que  
la construccion de la finca se sujeta al dicho precep-  
to y ademas se observen cuantas prescripciones  
se marcan en las Ordenanzas municipales y de  
mas disposiciones vigentes respecto de la construccion  
de solares y de fincas urbanas en esta Capital.

Y si, no obstante, acordaran con su superior  
Instruccion lo que ocrea mas conveniente,

Madrid 29 de Abril de 1876.

Alex. Gomez



CONTADURIA

DEL

EXCMO. AYUNTAMIENTO

DE MADRID.



AÑO DE 1874

Tasa de Cuordaf

El Recaudador de fondos municipales hará efectiva de D. Benito Chavarri  
la cantidad de Cincuenta Pesetas

que le corresponde satisfacer por derecho de la hacienda  
en la tasa de cuordaf en el  
solar n.º 6 Travesía de S. Mateo

Madrid 22 de Abil de 1874

EL CONTADOR,

Mariano A. Castaño

Son pesetas 50

Recibi la expresada cantidad.

EL RECAUDADOR,

M.º Pardo

Ayuntamiento de Madrid



AÑO DE 187



EXCMO AYUNTAMIENTO  
DE MADRID

El Recaudador de fondos municipales hará efectiva de D

la cantidad de

Madrid de 187

EL CONTADOR

Mariano B. Calvo

Son pesetas

Recibido en el Ayuntamiento de Madrid  
a 12 de Mayo de 187



El Arquitecto que suscribe  
participa a V. E. hallarse  
conforme con las mediciones  
practicadas y tasaciones hechas  
de los pies de terreno que  
se han tomado para la  
via pública, del solar  
de la Hacienda del Mateo  
n.º 6.

Sin quedar a V. E. muchas  
atenciones. Madrid 7 de Mayo  
de 1874.

Federico Aparicio

Arquitecto Municipal del Distrito del N.º 1.



OBRAS MUNICIPALES.  
DIRECCION FACULTATIVA  
DE  
ACERAS, EMPEDRADOS Y CAMINOS  
DE  
MADRID.

Núm.<sup>o</sup> 125.

Estimado Sr.

Para la casa que D. Milian  
Pereiro Chavarrí trata  
de edificar en el número  
6 de la Travesía de S. Mateo,  
se seguirá la variante ac-  
tual, pues no hay varia-  
ción alguna proyectada  
dejando la primera lita-  
da de edificaciones número  
treinta continuos por  
bajo de dicha variante  
y elevados sobre las  
mismas de 10 a 18 con-  
tinuos los edificios de  
todas las plantas.

Lo que participo  
a V. E. para su conoci-  
miento y efectos proce-  
dentes en la Comisión  
de Obras.

Díaz



que a V. E. muchos años  
Madrid 9 de Mayo de  
1874.

W. Eugenio Director

Agustin Barrio

Señor Sr. Alcalde 1.<sup>o</sup> Presidente del Ayun-  
tamiento. Ayuntamiento de Madrid



Excmo. Sr.

D. Julian Benito Chavarri solicitó en 20 de Abril último licencia para construir de nueva planta en el solar núm. 6 de la Travesía de San Mateo.

Del informe emitido por el Arquitecto Municipal de la Sección y de la tira de cuerdas verificada resulta que la memoria y plano presentados están con arreglo a lo prevenido y que se toman de la vía pública 9 pies cuadrados y un décimo que al precio de 9 pesetas 50 centimos con cuya tasación está conforme el Arquitecto del interesado, importan 98 pesetas 59 centimos, que deberá abonar el solicitante a los fondos municipales antes de comenzar las obras.

En su vista la Comisión que suscribe es de opinión que V. E. debe acordar se expida la licencia solicitada.

V. E. sin embargo, resolverá como siempre lo que mejor estime.

Madrid 13 de Mayo de 1874.

Donde de Altas

Ilmo. Sr. D. Moreno Benito  
Ilmo. Sr. D. Benito

A

Ma



dnid 18 de Mayo de 1874.

Encuentranse

Conforme con la Comision

P. Y del h. no.

El Oficial Mayor.

*[Signature]*







donde se dio a luz en 1874

En el Ayuntamiento

Excmo. Sr. D. Juan de la Cruz

Alcalde de la Villa

El Sr. D. Juan de la Cruz

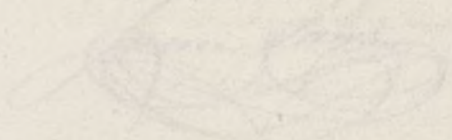



D. Angel Carrvajal, etc.

Habiéndose solicitado por Don Julian Benito <sup>Excmo.</sup> licencia para construir de nueva planta una casa en el solar n.º 6 de la Travesía de San Mateo, se instruyó el oportuno expediente y el Excmo. Ayuntamiento de conformidad con lo informado por la Comisión de Obras que á su vez lo estuvo con lo manifestado por el Ayto. municipal de la Sección y Director facultativo de las Vías públicas, se sirvió concederla con sujeción á la alineación aprobada para dicha calle por R. O. de 10 de Junio de 1861 y bajo las prescripciones siguientes:

1.ª La nueva línea de fachada se establecerá en prolongación de la casa n.º 8 y 10, debiendo avanzar por el extremo vig.ª etc. (Véase el informe del Ayto.)

2.ª En la edificación de esta casa se seguirá la rasante actual, dejando la primer hilada de cantería unos treinta centímetros por bajo de dicha rasante y elevados sobre la misma de 10 á 15 centímetros los batientes de todas las puertas.

3.ª Podrá construirse piso bajo, etc. (Véase el informe del Ayto.)

4.ª No se permite salir ni retirarse, etc. (Véase el informe del Ayto.)



1.<sup>a</sup> La construcción de la fachada y la general del edificio será con sujeción en un todo al plano y memoria presentados que obran en el exp<sup>te</sup> instruido para la expedición de esta licencia firmados por el Arq<sup>to</sup> D. Federico Aparici, los cuales se hallan conformes a lo prevenido en las soberanas disposiciones de 10 de Junio de 1884 y de 20 de Abril de 1867, observándose además cuantas prescripciones se marcan en las Ordenanzas municipales y disposiciones vigentes respecto de la construcción de edificios y de fincas urbanas en esta Capital.

Madrid 9 de Junio de 1876.

D<sup>ra</sup>. de licencia 28 pesetas.

J. de A. Corpiño

Arq<sup>to</sup> 1.<sup>a</sup> Sección.

Ex. Contador de esta Villa.

Junio 9 1876.

Habiéndose solicitado por D. Julian Benito Chavarri la correspondiente alineación y licencia para construir de nueva planta una casa en el solar n.<sup>o</sup> 6 de la Traversía de S. Mateo, e instruido el oportuno expediente, el Excmo. Ayuntamiento se sirvió concederla por acuerdo de 18 de Mayo último, aprobando al propio tiempo la alineación practicada del referido



Excmo. D. Alvaro Gomez  
solar, por el Ayuntamiento municipal de la Sección, de  
cuya operación resultó apropiarse al mismo  
de la vía pública una superficie de nueve  
pies cuadr. y un décimo, que al precio  
de 9 pesetas 80 cts. el pie cuadrado en que  
han sido tasados. de común acuerdo entre  
el citado Ayuntamiento y el del Propieta-  
rio, importan la cantidad de 98 pesetas  
89 céntimos, la misma que el interesado  
deberá ~~abonar~~ hacer efectiva en la Depo-  
sitaria municipal. con las formalidades  
de costumbre.

Dios etc.

Traslado a Tesorería.

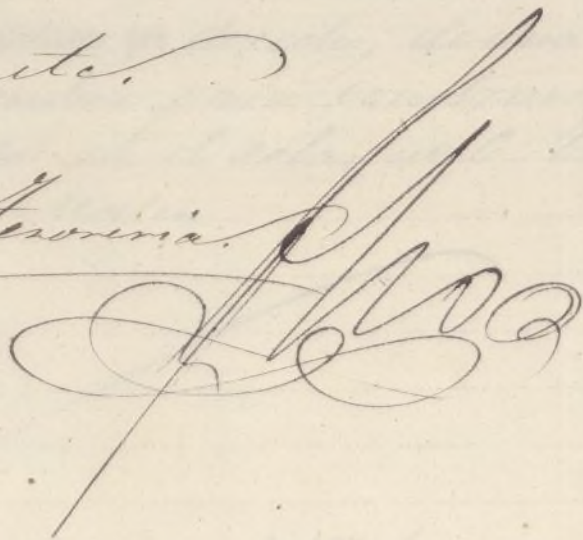



El Ayuntamiento de Madrid, en su nombre y por su poder, ha acordado y resuelto lo siguiente:

Que se conceda a don Juan de Dios, natural de esta villa, el privilegio de que en su casa de la calle de San Mateo, número 10, pueda celebrar y enseñar el curso de la doctrina cristiana, en la forma que el interesado propone, y que para ello se le conceda el uso de la sala que se encuentra en el primer piso de dicha casa, y que para el efecto se le conceda el uso de la sala que se encuentra en el primer piso de dicha casa, y que para el efecto se le conceda el uso de la sala que se encuentra en el primer piso de dicha casa.

En fe de lo cual, yo, el secretario de este Ayuntamiento, he firmado y sellado la presente cédula en la sala de sesiones, a los diez y siete días del mes de Mayo de mil ochocientos ochenta y tres años.

Don Juan de Dios

Yo, el secretario de este Ayuntamiento, he firmado y sellado la presente cédula en la sala de sesiones, a los diez y siete días del mes de Mayo de mil ochocientos ochenta y tres años.

Don Juan de Dios



CONTADURÍA

DEL

EXCMO. AYUNTAMIENTO  
DE MADRID.



AÑO DE 1874

## Construcciones

El Recaudador de fondos municipales hará efectiva de D. *Julian Berito Chavarria*  
la cantidad de *cuarenta y ocho Pesetas*

que le corresponde satisfacer por *derecho de una licencia a su nombre para construir de una planta en el solar de C. Trave*  
*siá de S. Mateo*

Madrid *1º* de *junio* de 1874

EL CONTADOR,

*Mariano A. Castaños*

Son pesetas *48 M*

Recibí la expresada cantidad.

EL RECAUDADOR,

*Ant.º P.º*





AÑO DE 187

EXCMO. AYUNTAMIENTO

DE MADRID

*[Faint signature]*

El Recaudador de fondos municipales para electiva de D. *[Faint name]*

la cantidad de *[Faint amount]*

que le corresponde satisfacer por *[Faint text]*

Madrid de *[Faint date]* de 187

EL CONTADOR

*[Faint signature]*

*[Faint text]*

*[Faint text]*

*[Faint signature]*



R. O. J.º 55. Hoyle

N. 2.762.652

R. J.º 253



IMP.º DE GUERRA  
50 Pº

Excmo. Sr. Alcalde N.º de esta M.ª D.ª Villa  
de Madrid.

Excmo. Sr. D. Julián Benito Chavarrí, vecino de esta  
ciudad de la forma capital a V.ª E.ª. Excmo. Sr. D.º  
Excmo. Sr. D.º Julián Benito Chavarrí, vecino de esta  
ciudad de la forma capital a V.ª E.ª. Excmo. Sr. D.º  
Excmo. Sr. D.º Julián Benito Chavarrí, vecino de esta  
ciudad de la forma capital a V.ª E.ª. Excmo. Sr. D.º

Dicente  
Excmo. Sr. D.º Julián Benito Chavarrí, vecino de esta  
ciudad de la forma capital a V.ª E.ª. Excmo. Sr. D.º  
Excmo. Sr. D.º Julián Benito Chavarrí, vecino de esta  
ciudad de la forma capital a V.ª E.ª. Excmo. Sr. D.º

Examinado el  
Excmo. Sr. D.º Julián Benito Chavarrí, vecino de esta  
ciudad de la forma capital a V.ª E.ª. Excmo. Sr. D.º  
Excmo. Sr. D.º Julián Benito Chavarrí, vecino de esta  
ciudad de la forma capital a V.ª E.ª. Excmo. Sr. D.º

Excmo. Sr. D.º Julián Benito Chavarrí, vecino de esta  
ciudad de la forma capital a V.ª E.ª. Excmo. Sr. D.º  
Excmo. Sr. D.º Julián Benito Chavarrí, vecino de esta  
ciudad de la forma capital a V.ª E.ª. Excmo. Sr. D.º

Excmo. Sr. D.º Julián Benito Chavarrí, vecino de esta  
ciudad de la forma capital a V.ª E.ª. Excmo. Sr. D.º  
Excmo. Sr. D.º Julián Benito Chavarrí, vecino de esta  
ciudad de la forma capital a V.ª E.ª. Excmo. Sr. D.º

Julián Benito Chavarrí



San Mateo número 6, formado por el Arquitecto de la Academia Nacional de Nobles Artes de San Fernando Don Federico Gómez si lo halla conforme a lo prevenido en las soberanas disposiciones de 10 de Junio de 1854 y de 20 de Abril de 1867, pudiéndolo el Excmo. Ayuntamiento conceder la licencia que se solicita no obstante no haber presentado memoria descriptiva segun esta prevenido, niémpre que la construcción se sujeta al diseño presentado y ademas se observen cuantas prescripciones se marcan en las Ordenanzas municipales y demas disposiciones vigentes respecto de la construcción de andamios y de fincas urbanas en esta Capital.

Y en consecuencia, acordaran con su superior ilustracion lo que crean mas conveniente.

Madrid 18 de Julio de 1874.

Federico Gómez

Julio 22.

En comision de Obras.  
Expidase la licencia.  
El O. Presidente.  
J. Pablo Maima



Travésia de S. Mateo  
n.º 6.

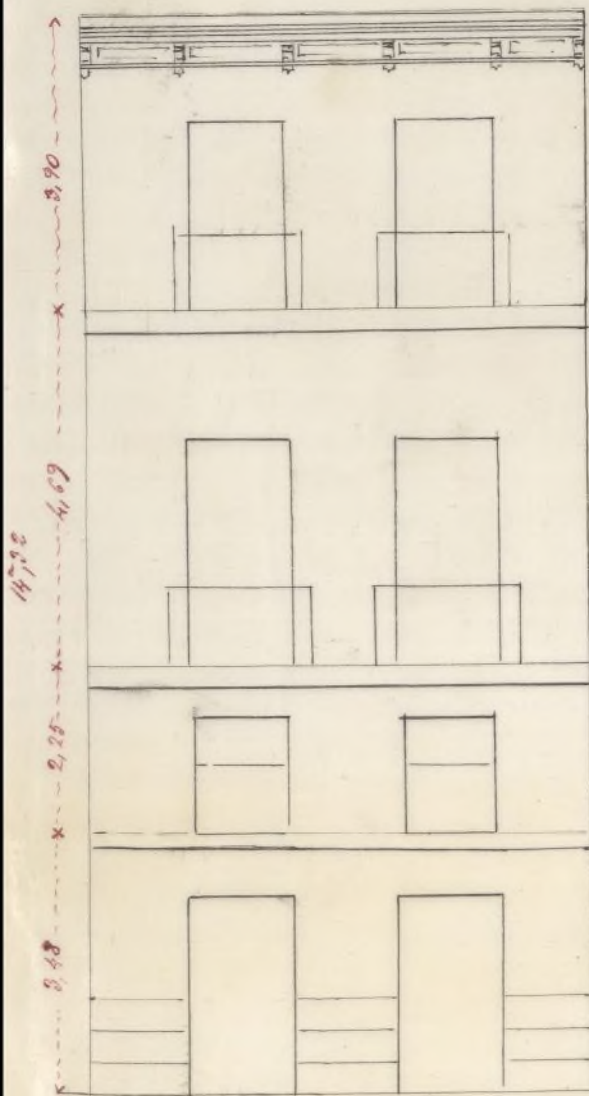

*Nota. Las alturas hasta el front. inclusive  
no la de la construcción a que se me  
este trazo de nueva planta.*

10/Julio/74

J. Aparicio

Ayuntamiento de Madrid

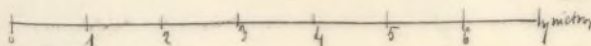







R. G. N.º 288.

IMP.º DE GUERRA

50 P.º

R. O. N.º 59.



N. 5.048.437

Don Sr. Alcalde 1.º de esta Capital

Yo Julio

Poniente a la Comi-  
sion de Obras, por  
un informe del  
Arquitecto de la Sec-  
cion P.º

Diceuta

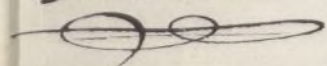

Pres. de la  
Comision de  
Obras,

No estando  
conforme el  
plano y memo-  
ria que pre-  
senta el inte-  
resado con

Don Julian Benito Chacarrí re-  
sidente de esta villa, a V.º E. expone:  
que conmoviendo a sus intereses refor-  
mar la casa de su propiedad sita  
en la Fraberia de el Clavero n.º 8  
que consiste en cerrar la puerta  
colera del piso bajo y dejando  
una ventana, como en bari el  
adicional un piso segundo cuya  
reformas se hacen dentro de las  
Ordenanzas vigentes; espera el que  
conforme el expone, se digna V.º E. concederle la  
licencia que solicita. Dios que  
a V.º E. m.º de Madrid 29 de  
Julio de 1874.

lo desquiere el arquitecto

lo en la Jecion de Obras

R. O. de 9 de

Febrero de 1863, procede

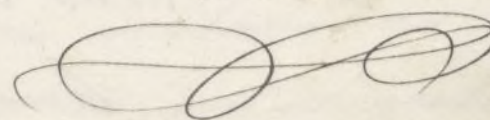
Julian Benito  
Chacarrí  

Ayuntamiento de Madrid

se le di' conocimiento para que cumpla con



lo que en aquella se dispone,  
para en su vista poder informar  
lo que proceda en justicia.

Y no obstante, acordar  
en lo que estimen mas justo  
y conveniente.

Madrid 1.º de Agosto de 1847.

P. A. del Argmt. de la 3.ª Sección

El de la 1.ª

Francisco Vera

Agosto 6.

En Comision de Obras  
Conforme con el anterior  
dictamen y enterese al  
solicitante.

Por la Comision  
Anais

Agto 7.

Pase á informe del Argto de  
la Seccion. P. S.

Dicenta

Pres. de la Comision de Obras.

Enterado de los adjuntos planos



y memoria descriptiva del piso  
que se piensa construir en la ca-  
sa numero 6 de la Travenia de  
San Mateo, formadas por el  
Arquitecto de la Academia Na-  
cional de Nobles Artes de San Fer-  
nando Don Federico Aparisi,  
opino, no hay inconveniente en  
que ~~se~~ se sirvan conceder un  
permiso para ejecutar dichas  
obras, siempre que se cumplan  
las prescripciones siguientes:

- 1.<sup>a</sup> Que se observe en la construc-  
cion de andamios interiores y  
exteriores cuanto se previene en  
las Ordenanzas municipales.
- 2.<sup>a</sup> Que las bajadas de aguas plu-  
viales se colaguen de modo que  
queden embevidas en el muro  
de fachada en los terminos pre-  
venidos.
- 3.<sup>a</sup> Que se imite con el revoco  
una buena construccion y que se  
pinten las puertas y ventanas  
al oleo.
- 4.<sup>a</sup> Que los materiales que se empleen  
sean de la misma naturaleza  
que los que existen en el resto  
de la finca.



Por último, una vez terminadas  
que sean todas las obras de al-  
banilería se dará de ello cuenta  
a la Alcaldía para conocer si se  
han cumplido las prescripcio-  
nes anteriores.

Y si, no obstante lo expuesto, acor-  
daran con su superior ilustración  
lo que crean más conveniente,

Madrid 8 de Agosto de 1874,

P. A. del Argmt<sup>o</sup> de la 3.<sup>a</sup> Sección

El de la 1.<sup>a</sup>

Francisco Vera

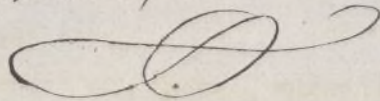

Agosto 12.

En Comisión de Obra

Es dada la licencia

El M. Presidente.

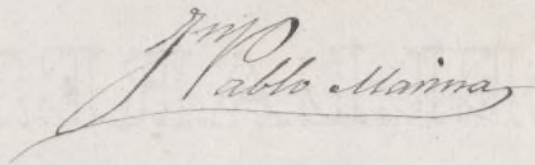
  
Pablo Maura



Proyecto de reforma de la casa n.º 6 de la Travesía de  
S. Mateo

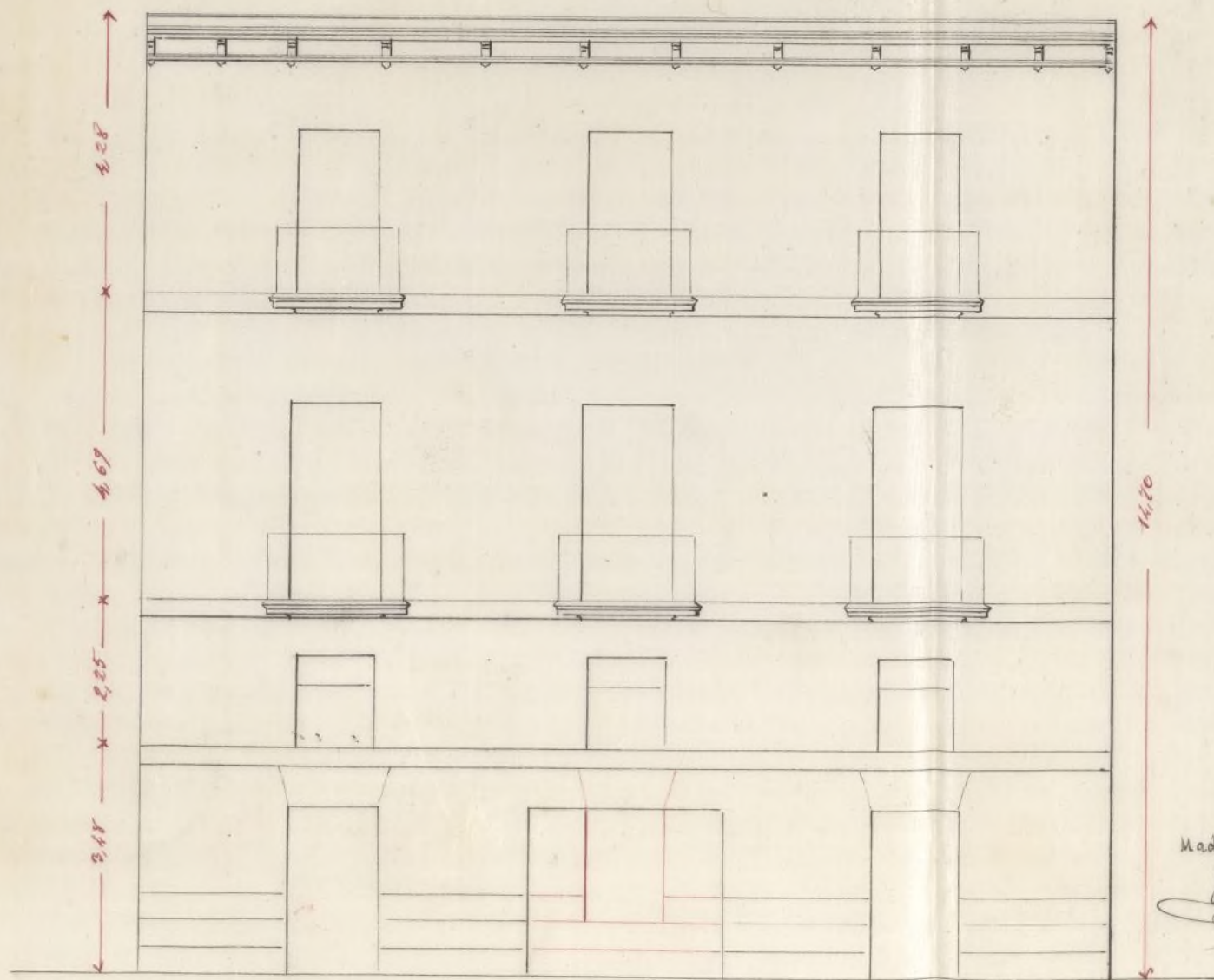

Madrid 30 Julio 1874

J. Aparici

Ayuntamiento de Madrid

Escala de 1/100



Memoria de construcción para la reforma  
proyectada en la casa n.º 6 de la Travería  
de S. Mateo.

---

La reforma que se proyecta en la casa n.º 6  
de la Travería de S. Mateo, consiste en cerrar  
la puerta cochera del piso bajo, cerrando la  
tillería del sótano y dejando una ventana en  
repuchada, que se formará con dos machos de  
fábrica.

Además se propone la adición de un piso 2.º  
de 3.ª planta de luz, en las dos primeras crujías de  
fachada, cuya construcción será de entramado  
representado de 0,56 en la fachada y de  
entramado fabricado con ladrillo y yeso en la  
traviesa y tabiques interiores. La armadura  
ra, cubierta y bajadas se reconstruirán en  
disposición análoga a la que tienen en el día.

Madrid 20 de Julio de 1874.

El Arquitecto

Federico Aparici





Memoria de Construcción para la reforma proyectada en la casa n.º 6 de la Traversía del Matadero.

---

La reforma que se proyecta consiste principalmente en añadir un piso segundo y en algunas modificaciones que siguen:

#### Piso bajo.

Se proyecta cerrar las puertas cocheras, cerrando las dos hiladas inferiores de alfilería, y dejar un hueco de ventana antepechada, cuyas dimensiones están acotadas en el plano de reforma. Al efecto, sobre el recato de alfilería, se construirán dos muros de fábrica de ladrillo de  $0^m,90 \times 0^m,90 \times 2,25$ , unidos por un arco de fábrica en la parte superior. Se aumente lijoramente la altura de los otros dos huecos de puerta, para dejar sus arcos a la misma altura que el de la ventana central.

#### Piso entresuelo.

Se modifica el hueco central dejando las dimensiones acotadas en el plano de reforma, marcando con fábrica las partes de los muros laterales que se necesite, y se reduce el hueco a las dimensiones dadas. Se rasgan lijoramente



mentes los huecos laterales p.<sup>a</sup> dejarlos con la  
misma altura del central.

Piso principal.

No sufre mas modificaciones que la  
conversión de los balcones antepuestos en  
balcones volados, con los vuelos de ordenan-  
za, que repisas forjadas con patentes  
de hierro.

Piso segundo proyectado.

Los fachados seran de entramado reforzado  
de 0<sup>m</sup>, 56 de espesor y las traviesas y tabi-  
ques seran entramados y tabicados con  
ladrillo y yeso. El suelo de madera for-  
jado con cascote. El alero de madera,  
descubierto y el canal y bajada de  
plomo. La armadura de madera  
en igual disposicion que la actual y  
cubierta con tejado ordinario.

Julian Ruiz  
Arquitecto

El arquitecto  
Federico Arce







Plano de reforma de la casa n.º 6 Barrio de  
S. Mateo.

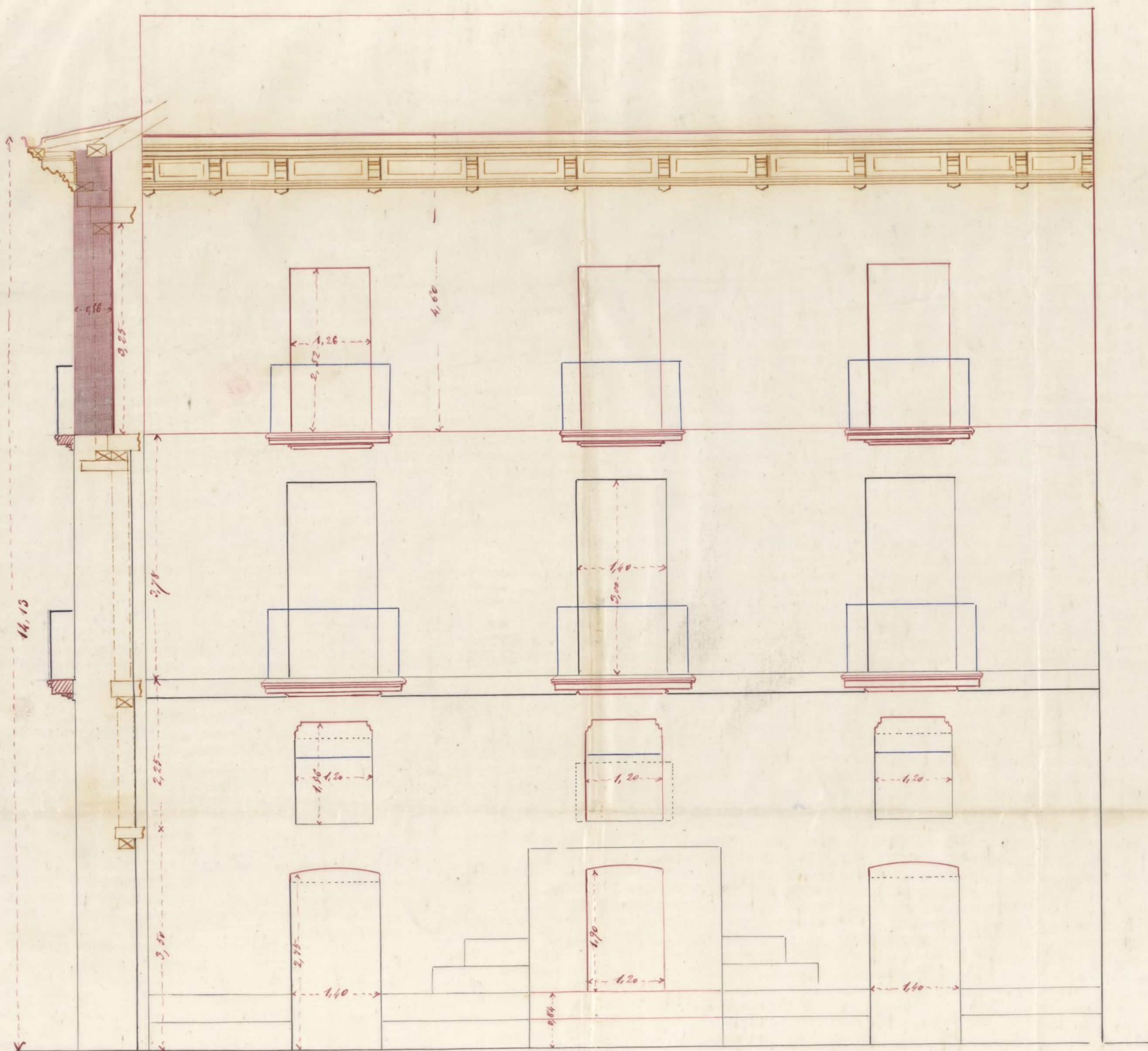

100 50 10 1 2 3 4 5 6 7 8 metros.  
Escala de  $\frac{1}{50}$

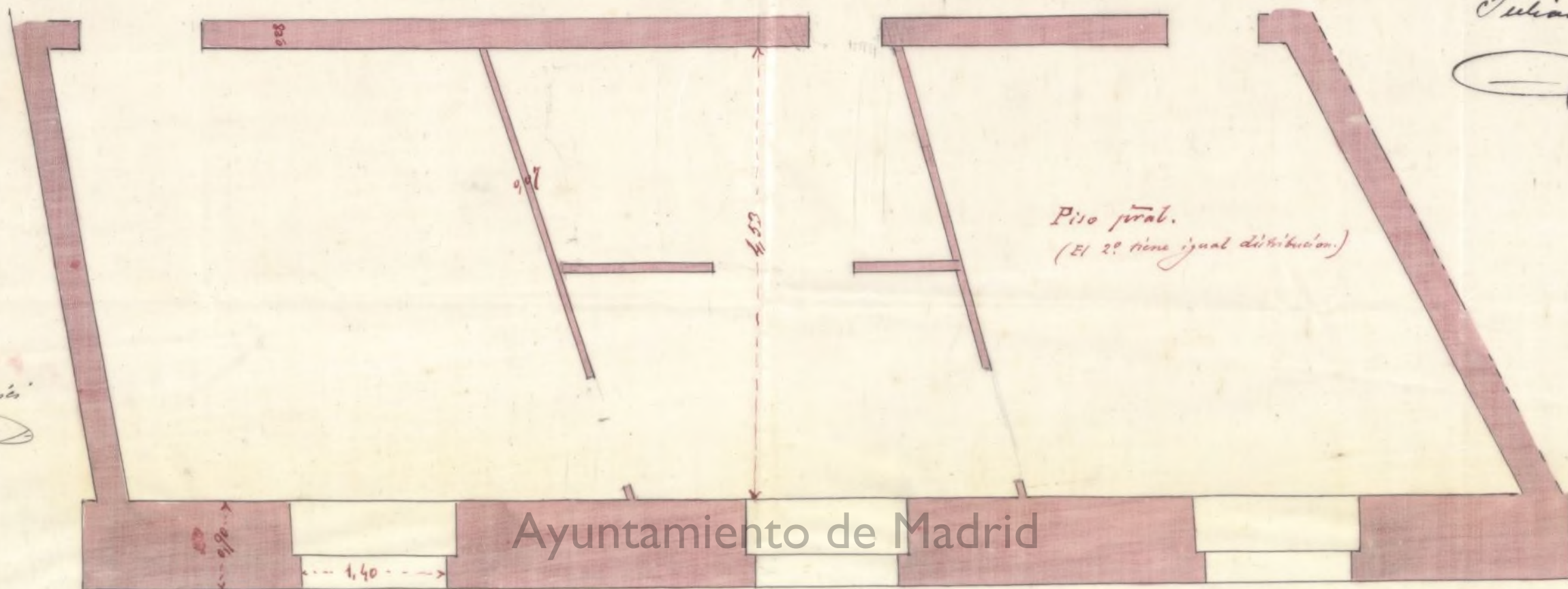

Julian Benito  
Masas

El Arquitecto  
F. Benito Masas

Ayuntamiento de Madrid



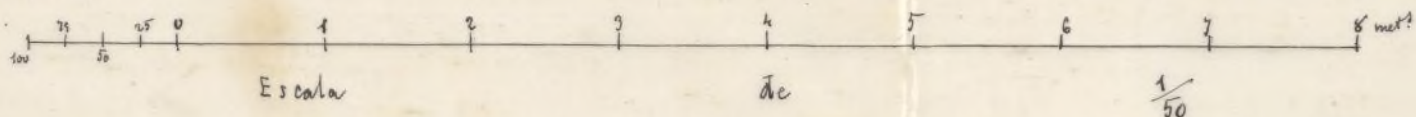
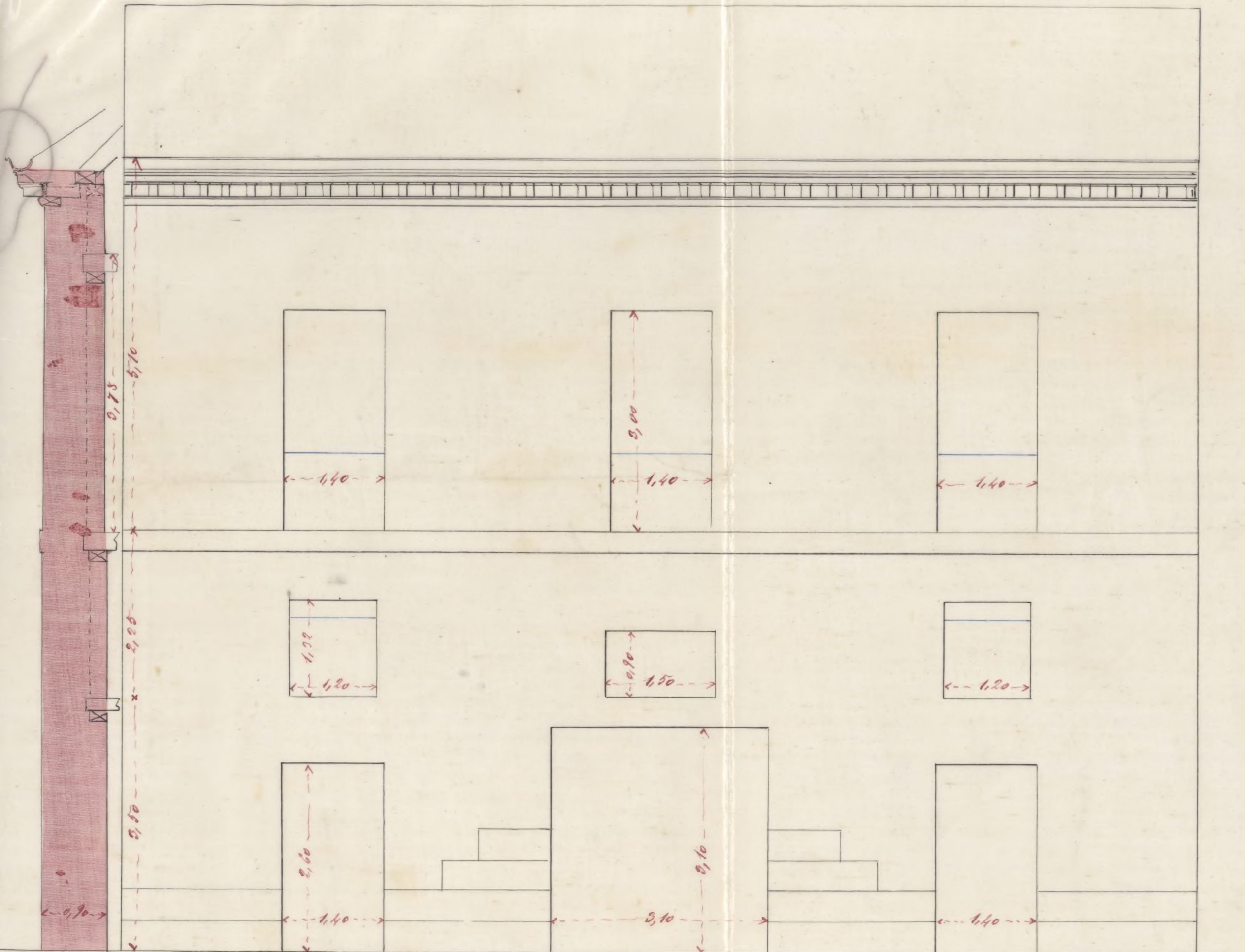

Julian Benito  
Morris

Planta baja.



Ayuntamiento de Madrid

El Arguiz

Jesús Aranda



CONTADURIA

DEL

EXCMO. AYUNTAMIENTO

DE MADRID.



AÑO DE 1874.

## DERECHOS DE LICENCIAS PARA OBRAS.

El Recaudador de fondos municipales hará efectiva de D. *Julian Benito Chauri*

la cantidad de diez pesetas cincuenta céntimos que le corresponde satisfacer por derechos de una licencia que ha de expedirse á su nombre

para *ampliar su negocio piso en la casa n.º 6 de la Traversa de San Mateo*

Madrid *14* de *Agosto* de 1874

EL CONTADOR,

*Mariano A. Castaño*

Son pesetas 10.50.

Recibi la expresada cantidad.

EL RECAUDADOR,

*M.º Pardo*





AYUNTAMIENTO

DE MADRID

AÑO DE 1877

DERECHOS DE LICENCIAS PARA OBRAS.

El Recaudador de fondos municipales hará efectiva de D. *[Faint signature]*  
la cantidad de diez pesetas cincuenta céntimos que le corresponde  
satisfacer por derechos de una licencia que ha de expedirse a su nombre  
para *[Faint text]*

Madrid de *[Faint signature]* de 1877

EL CONTADOR

*[Faint signature]*

Son pesetas 10.50