

5 - 101 - 31

1874.

AYUNTAMIENTO DE MADRID.

Negociado de *Ensanche*.

CLASE. *Construcción*

Expediente promovido por D. Antonio
Oster solicitando levantar una casa en ter-
reno conocido por *Alto de la morca de la*
Villa.

Levado
9.º 188 de L.º 7.º



781

AYUNTAMIENTO DE MADRID

AYUNTAMIENTO DE MADRID

CLASE

CLASE

CARCEL VDO



10
Martin
el inte
deserme
de cuer
como
Heculob
la
para p
hipunier
o agm
mitos e
sistun co
ermada
Argu

Ja



N. 2.682.798

R. G. F. 1007.

Quinto Sh. Alcalde primero de esta Capital
Sexto Sh.

1^o Juin

1^o Junio
Habiendo satisfecho el interesado los deseos de la tirada de cuerdas, pone en 16, a V.E. respetuosamente expone; que como Sr. Gerente de Alcaide del Instituto de la Universidad siendo poseedor de un terreno que mide cuatro mil pies, en el sitio titulado "Casa que se sirva" de la villa de la villa y demandando disponer se lleve a efecto aquella operación, construir en él un edificio cuyo proyecto de fachada se acompaña unido a la Memoria descriptiva:

A. V. E. Suplica se dignen dar las ordenes oportunas, para que por los empleados correspondientes se efectue la tirada de cuerdas, a fin de poder imperar la construccion a la mayor brevedad

La gracia que espero obtener de V.E.
cuyo vida Dios que me. d. M. M. M.
30 de Mayo de 1874

Antonio Vazquez

Madrid 8 de Junio de 1874.

Complase lo dispuesto por S. E. en el anterior decreto
a cuyo fin se señala la hora de las cuatro de la tarde
del día 9 del actual.

M. E. de A.

Juan García



to
nde

[Faint, illegible handwritten text, likely bleed-through from the reverse side of the page.]

Memoria

El edificio que se trata de construir en el terreno denominado "Atto de la Soria de la Villa", linda al N. con la carretera de Francia, a la cual da frente la fachada; al S. y E. con terrenos de particulares y al O. con la casa N.º 16 con la cual es medianera.

Dicho edificio constará de Planta baja y principal segun se manifiesta en el proyecto de fachada que se acompaña, midiendo dicha fachada 11 metros 20 cent (40 pies).

Para la construccion se empleará, piedra buena en las hiladas y el ladrillo, maderas, herraje, yeso y cal de la mejor calidad; dando a los cimientos, muros, y tabiques el mayor grueso a fin de que reuna las condiciones necesarias de solidez.

La Planta baja tendrá para sus
habitaciones 3.^m 64 de altura y la principal
3.^m 10 para las suyas, dándole la anchura
suficiente a fin de que reúnan las condi-
ciones de salubridad, ventilación y comodi-
dad necesarias.

Madrid 30 de Mayo de 1874

José Muñoz
~~Jm. de Ochoa~~

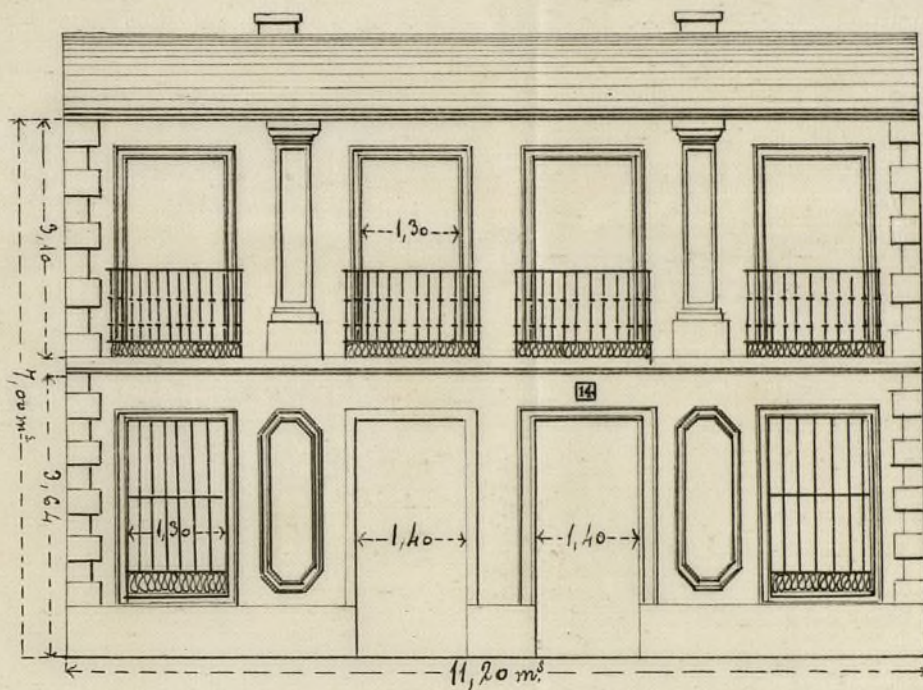

Escala de $\frac{1}{100}$

10 0.5 1 2 3 4 5 10 metros

Madrid 30 de Mayo de 1874
 José Muñoz
 M. de O. de O.

PRIMO. AYUNTAMIENTO

DE MADRID.



AÑO DE 1874

Comisión de Hacienda

El liquidador de fondos municipales hará efectiva de D. *Mariano A. Castaño*

la cantidad de *Cinuenta Pesetas*

que le corresponde satisfacer por *el pago de su sueldo*
que le corresponde satisfacer por el pago de su sueldo
que le corresponde satisfacer por el pago de su sueldo
que le corresponde satisfacer por el pago de su sueldo

Madrid a 1.º de *Junio* de 1874

EL CONTADOR,

Mariano A. Castaño

EL SECRETARIO,

Ante mí

EXC

Son pe

CONTADURÍA
DEL
EXCMO. AYUNTAMIENTO
DE MADRID.



AÑO DE 1874

Tirap de Cuerdas

El Recaudador de fondos municipales hará efectiva de D. Antonio
Ortiz
la cantidad de Cincuenta Pesetas

que le corresponde satisfacer por derecho de una licen-
cia a su nombre p^o efectuar la tirap
de cuerdas en su terreno en la Calle
terap de Francia

Madrid 1^o de Junio de 1874

EL CONTADOR,

Mariano A. Castaño

Son pesetas 50

Recibí la expresada cantidad.

EL RECAUDADOR,

Ant.º P.º



EXCMO. AYUNTAMIENTO

AYUNTO DE 187

1871

El Recaudador de los impuestos municipales para el año de 1871

la cantidad de

que le corresponde satisfacer por

de 1871

Madrid

El Ayuntamiento

Don Juan de Dios

Don Juan de Dios

Pres de la Comision de Ensanche.

De conformidad a lo dispuesto por S. E. para determinar la alineacion oficial a que debe sujetarse la fachada de la casa que pretende construir de nueva planta, D. Antonio Ortiz, en la Carretera de Francia, procedi a fijarla con sujecion a el plano definitivo del Ensanche, y de las operaciones practicadas y datos obtenidos sobre el terreno, resulta: Que la fachada de dicha finca se establecerá paralelamente al eje de la Plaza de Francia y a 15 metros del mismo, con lo cual no aparece resultar apropiacion ni expropiacion de terreno, puesto que el propietario no ha hecho reclamacion alguna.

La rasante a que deberá sujetarse la construccion será la que determine el Sr. Director de las Vias públicas.

Siendo de 1.^{er} orden la calle de que se trata, el propietario podrá construir el numero de pisos con las alturas que determina la Real Orden de 10 de Junio

de 1.854.

Examinada la memoria descriptiva y el plano del diseño de fachada, cuyos documentos se hallan suscritos por el Maestro de Obras D. José Meinberg, los hallo conformes á buenos principios de ornato y construcción, por lo que no veo inconveniente en que V. S. se dignen autorizar aquella construcción, siempre que se sujeta á las disposiciones vigentes y á la memoria y plano presentados, sin perjuicio de observar además cuanto se previene en las Ordenanzas municipales, y mayormente las circulares de 13 y 20 de Agosto de 1.854, respecto de la construcción de andamios; debiendo además ser dirigida la obra por facultativo legalmente autorizado, quien deberá acreditarlo por escrito al dar principio las obras.

Concluida la finca, deberá el propietario solicitar la correspondiente licencia de alquileres de las habitaciones.

V. S. no obstante, acordarán como siempre lo mas acertado.

Madrid 10 de junio de 1854
El Reg.º de la 1.ª Sección.

Francisco Vereá

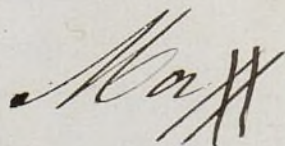
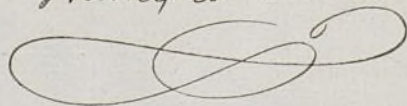

Madrid 14 de Junio de 1874.

En Comision de Insanecho.

Expedase la licencia solicitada con arreglo al informe emitido por el Arquitecto municipal y a la rasante consignada por el Ingeniero-director de las Vías públicas.

El Vicepresidente,

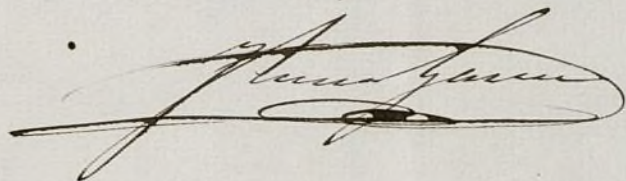

OBRAS MUNICIPALES.
DIRECCION FACULTATIVA
DE
ACERAS, EMPEDRADOS Y CAMINOS
DE
MADRID.

Num.º 486.

C. Lino Sr.

Para la casa que D. Antonio
Ortiz y Boner trata de
edificar en el buando,
sitio denominado "Alto
de la Moria de la Villa",
cuya fachada correpon-
de á la Carretera de
Bauca, se seguirá la
misma rasante de la
carretera, parand
desde el centro de
de ella punto al
nivel á la linea
de fachada, que es
la misma rasante
que se dió para la casa
contigua num.º 16.

La primer hilada
de cauteria ha de que-
dar unos 30 centim.
por bajo de la rasau-
te marcada y eleva-
dos sobre la misma
de 10 á 15. centim.
los batientes de todas
las puertas.

Lo que participo á
V. E. para su conocimiento
y efectos proceden-
tes en la Comision
de Ensayos.

Dirig.

guarda. A. N. E. m. l. o. d.
Madrid 13 de Junio
de 1876.

Al Ilustre Director

Benito Riera

Don Sr. Alcalde Presidente del Ayun-
tamiento de esta Capital.

2.

D. Angel Carvajal, etc.

Habiéndose solicitado por D. Antonio Ortiz al necesario permiso para construir de nueva planta en un terreno de cuatro mil pies al sitio denominado Alto de la moria de la Villa, en la Carretera de Francia, cuyo proyecto de fachada y memoria descriptiva de la obra acompañó, se instruyó al oportuno expediente, en vista del cual la Comisión de Enchufe, competentemente autorizada por el Excmo. Ayuntamiento, se ha servido concederle, por aumento de 16 del actual, siempre que ^{la construcción} se sujeta a los indicados proyecto de fachada y memoria facultativa, a las disposiciones vigentes respecto a la materia, observando, además cuanto se previene en las ordenanzas municipales y mayormente en las circulares de 13 y 20 de agosto de 1837 sobre colocación de andamios, como también a las reglas que siguen:

La fachada se establecerá paralelamente al eje de la Plaza de Francia y a quince metros del mismo

Se seguirá la ~~propia~~ variante de la Carretera citada pasando desde el centro o eje de ella puntos a nivel a la línea de fachada, que es la misma variante que se abrió para la casa contigua n.º 16

Podrá construirse el número de pisos en las alturas que determina la R.ª orden de 10 de Junio de 1834

La obra deberá ser dirigida por facultativo legalmente autorizado, pudiéndole visitar el Sr. Ayuntamiento de Alcalde del distrito y go enanche lo tengan por conveniente y lo mismo el Arquitecto

municipal, para enterarnos de su estado y de si se
cumplen las reglas consignadas; y una vez termina-
do habré de impetrar el permiso de mi autoridad
antes de proceder al alquiler de las habitaciones de
la finca.

Madrid 19 de Junio de 1874. M. M. de Sandoval

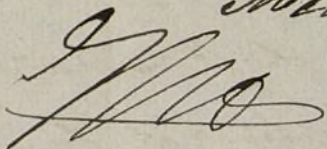

Oficio de remisión al C. A. Vert. de Alcalde del dist. de la Universi-
dad y de conocimiento al Sr. Vélez.

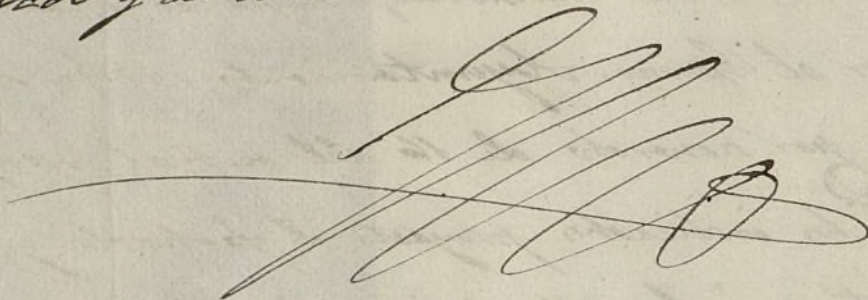



10.
AÑO DE 1874

Construcciones

El Recaudador de fondos municipales hará efectiva de D. *Antonio Artur*

la cantidad de *cuarenta y ocho Pesetas*

que le corresponde satisfacer por *derecho de la licencia*
a su nombre p^a construir de nueva
planta en el Alto de la moria de la
Villas

Madrid *19* de *Junio* de 1874

EL CONTADOR,

Mariano A. Castaños

Son pesetas *48*

Recibí la expresada cantidad.

EL RECAUDADOR,

Leopoldo Argos

AÑO DE 187



EXCMO. AYUNTAMIENTO

DE MADRID

El Recaudador de los impuestos municipales de Madrid

la cantidad de

que lo correspondiente satisfacer por

de 187

de 187

El Excmo. Sr. D. Juan

Don Juan

REGISTRO FISCAL DEL ENSANCHE