

5- 145- 61.

1875.

AYUNTAMIENTO CONSTITUCIONAL
DE MADRID.

Negociado de *Ensenche.*

CLASE *Construcción.*

Expediente promovido por D. José
María del Campo, solicitando edificar en
el barrio particular de la Salud o Guin-
dolera.

781

1878

1878

1878
Don
ck lo
info
quite

Y
sion
ha
no
me
tra
por
Tore
y m
const
plan
us a
situ



N.º 4793.036

2798. N.º 278.

Excmo. Sr. Alcalde Constitucional de esta Villa.

19 Julio

Para la Comisión de Ensenanza

Informe del Sr. D. José María del Campo y Navas, habitante en la Calle del Factor n.º 3 2.º. Duero de un terreno en el Barrio de la Salud, Calle de D.º Milagro

~~Dice~~

Sr. de la Comi.

sion de ensanche.

Examinado el plan

no de fachada y

memoria descrip-

tiva de la casa, que

por cuenta de D.º

José M.º del Campo

y Navas, se piensa

construir de nueva

planta en un terri-

no de su propiedad,

D. José María del Campo y Navas, habitante en la Calle del Factor n.º 3 2.º. Duero de un terreno en el Barrio de la Salud, Calle de D.º Milagro

teniendo en el Barrio de la Salud, Calle de D.º Milagro

teniendo en el Barrio de la Salud, Calle de D.º Milagro

teniendo en el Barrio de la Salud, Calle de D.º Milagro

teniendo en el Barrio de la Salud, Calle de D.º Milagro

teniendo en el Barrio de la Salud, Calle de D.º Milagro

teniendo en el Barrio de la Salud, Calle de D.º Milagro

teniendo en el Barrio de la Salud, Calle de D.º Milagro

teniendo en el Barrio de la Salud, Calle de D.º Milagro

teniendo en el Barrio de la Salud, Calle de D.º Milagro

teniendo en el Barrio de la Salud, Calle de D.º Milagro

teniendo en el Barrio de la Salud, Calle de D.º Milagro

teniendo en el Barrio de la Salud, Calle de D.º Milagro

teniendo en el Barrio de la Salud, Calle de D.º Milagro

teniendo en el Barrio de la Salud, Calle de D.º Milagro

teniendo en el Barrio de la Salud, Calle de D.º Milagro

teniendo en el Barrio de la Salud, Calle de D.º Milagro

teniendo en el Barrio de la Salud, Calle de D.º Milagro

Ayuntamiento de Madrid

José M.º del Campo y Navas

Titio de ensanche

U
Sundalera, formado por el Arquitecto
de la Academia Nacional de Nobles Artes
de San Fernando D.^{ns} Mariano Andrés
Arenora, los hallo conformes a lo preve-
nido por el Excmo. Ayuntamiento, pu-
diendo concederse la licencia solicitada, sin
pre que la construcción, se sujete al dis-
ño presentado, y además se observen cuan-
tas prescripciones se marcan en las Orde-
nanzas municipales respecto de la cons-
trucción de andamios y de fincas ur-
banas en esta Capital.

V.S., no obstante lo expuesto, acordarán
en uso de sus atribuciones lo que estimen
conveniente.

Madrid 22 de Julio de 1845.

Madrid 22 de Julio de 1845.

En Comisión de Anuncios.

Se concede la licencia solicitada con sujeción
a lo informado por el Arquitecto municipal.

El Vicepresidente accidental,

M. M. M. M. M.

D. Francisco Ceballos y Ponce, etc.

Por la presente concedo a D. José María del Campo y Ponce el permiso que ha solicitado para construir una casa en el barrio particular denominado La Guindalera y en calle de D.º Milagro; siempre que dicha construcción se sujete al diseño de fachada y memoria descriptiva presentados que se hallan suscritos por el arquitecto D. Mariano Andrés Arenas, y además se observen cuantas prescripciones se marcan en las Ordenanzas municipales respecto de la construcción de andamios y de fincas en esta Capital.

Madrid 19 de febrero de 1877. = M. d. G.

Oficio de remisión al Sr. Srte. Alcalde del distrito de Puencarrillo y de conocimiento a D. Alejandro Ponce.

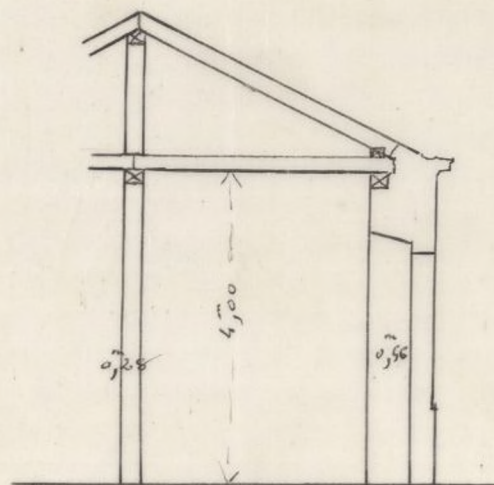

Section.

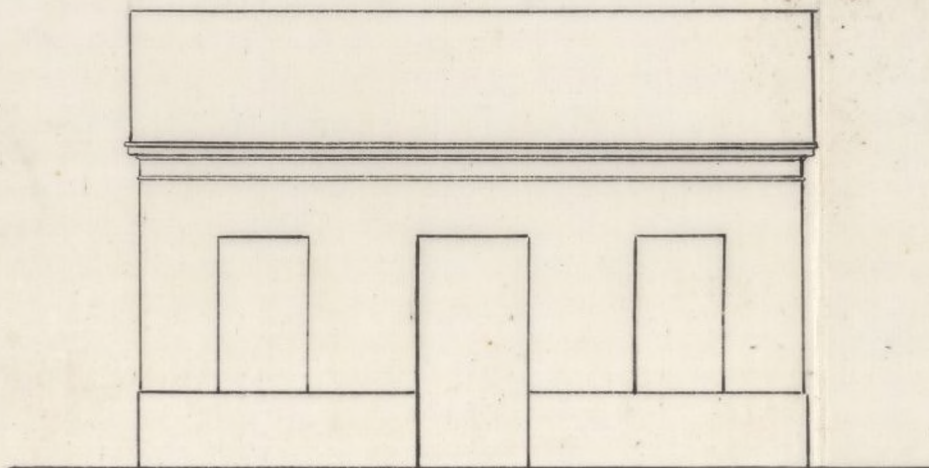

Fachada.
c. de D.^{ña} Milagros.

Escala $\frac{m}{0,01}$ p.m.

Ayuntamiento de Madrid

Madrid 19 de Julio de 1879

Mariano Andrés
Irujo

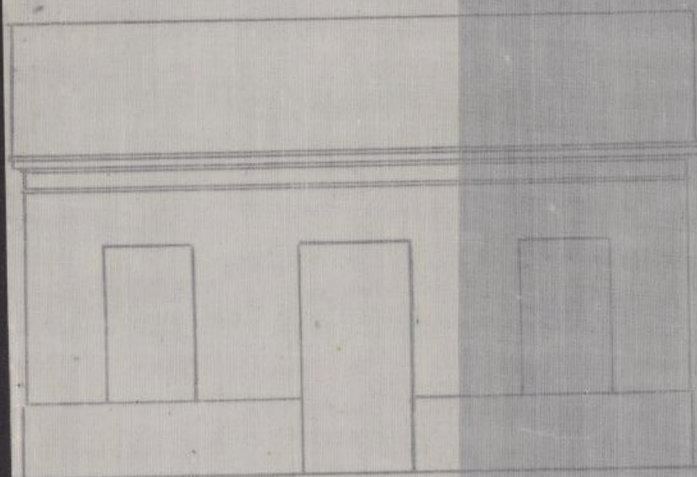

correspondiente
a la D.ª M.ª de los Rios

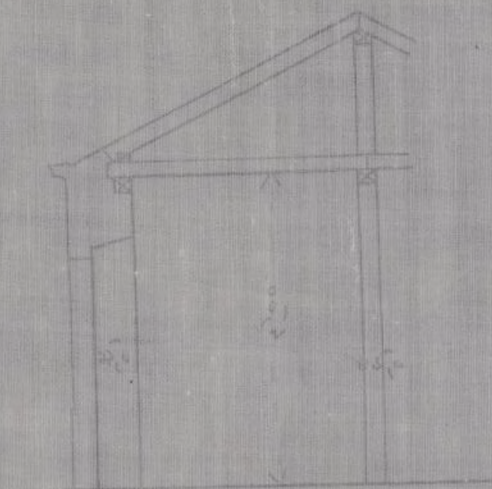

correspondiente

Madrid 15 de Julio de 1879

Mariano Alvarez
Alonso

correspondiente a la D.ª M.ª de los Rios

Ayuntamiento de Madrid

Memoria Descriptiva y de Construcción

La decoración de la casa que se trata de construir en el Ramio de la Salud calle de D.^a Milagros, fuera del ensanche en terreno de la propiedad de D. Jose Maria del Campo y Navas, sera' del gusto griego, tanto en los perfiles de su fachada como en el despiece de la misma.

En construcción sera' apertura de rayas hasta encontrar el firme, y macizadas estas con pedernal y buen mortero de cal y arena, la pared de fachada de fabrica de ladrillo recocido hasta el alero inclusive, las medianerías y travesera entramada de terciá y enajados sus cajones, con ladrillo recocido, la amadura atirantada de parr y picadero, con maderos del marco y largo necesario segun sus banos, y cubierta con tabla y teja comun, cogidas las boquillas con yeso, lima de plomo del n.^o 3 y bajadas de lo mismo, gualmeado y maestreado todo de yeso negro, y blanqueado con yeso blanco. Solado de la Puerta, y saldon en la Sala y Gabinete, de carpinteria de taller a la Italiana, con su hermanage de colgar segunidad vidriera y pintura correspondiente; El revoco al fresco con una media tonta de colmenar y su despiece. La cocina con su

fogon pilote cadena homilla trampilla campana
y mltida de lomos. Escusado que acomete en tapadas
a la tacea, y esta al poro de aguas negras.

Todas estas obras se haran con ingeion solo que pre-
viene las ordenanzas municipales y de constnucion
y bandos de policia Urbana, bajo la direcion del
Arquitecto D. Mariano Andre Avenora

Madrid 15 de Julio de 1879.

Mariano Andre
Avenora

para
de
re me
ccion
del

