

Seville

5 = 145 = 60

no 35

1879  
24.09  
52.88

1875.

AYUNTAMIENTO CONSTITUCIONAL  
DE MADRID.

Negociado Eusanche

CLASE Cira de cuerda.

Expediente incoado por D. Francis-  
co Sevilla y Serrano solicitando el replanteo  
de la manzana comprendida entre las calles  
de Santa Eugenia, Santa Feliciano, Castillo y  
Nueva. *Muy Raimundo Bulio*

Del Archivo.



*[Faint handwritten text, possibly a signature or initial]*

*[Faint handwritten text, possibly a list or index, including words like "Hoc", "tripe", "ser", "deso", "tine", "das", "tr", "Hoc", "sist", "Hoy", "e", "ur", "spect", "con", "enun", "Lion"]*





N. 4.424.384

Ry f.º 1.224.

2554.

Excmo. Sr. Alcalde Presidente del Ayuntamiento de esta M. H. V.

Excmo. Señor:

12 Julio La heredera y esposa que fué de D. Pedro Men-  
 doz Caballero de Merado y en su representacion el hoy maris-  
 timo de Merado (por haber contraido nuevas nupcias) Don  
 Francisco Sevilla y Terrano, propietario de  
 una de las parcelas comprendidas en la zona de ensen-  
 das, para el che de Madrid en la manzana señalada  
 con el númº sitos dichos terrenos en la  
 calle de Sta. Engracia, Sta. Feliciano, Cas-  
 tillo y Nueva (Chamberi) segun el plano  
 que se halla de manifiesto en la Secretaria  
 del Excmo. Ayuntamiento, deslindo edifi-  
 car en los mismos con sujecion a lo dis-  
 puesto en el Real Decreto de 19 de Julio  
 de 1860

C. Toranzo

A V. E. replica se sirva disponer  
 me sea entregado el detalle para el  
 replanteo de la manzana citada, a  
 fin de formular el proyecto de la



edificacion que pretendo llevar a cabo  
Para que en su vista y previa las  
formalidades que se estimen me sea  
concedida la correspondiente licencia.

Dios guarde a V. E. m. P. a. P.  
Madrid a 17 de Julio del año de  
Sello

Fernando Sevilla

Julio 18.

Cumplase lo que se manda en el de-  
creto marginal que antecede el día vein-  
te y uno del actual a las ocho de la  
mañana con asistencia de las perso-  
nas que deben concurrir al acto.

Villanueva de las Torres



Senores de la Comision de ensenanza  
En cumplimiento de lo asi



cabr  
a la  
na  
cia.  
S  
des

de  
rein-  
le la  
aso-

ma

Plaza de Olavide.

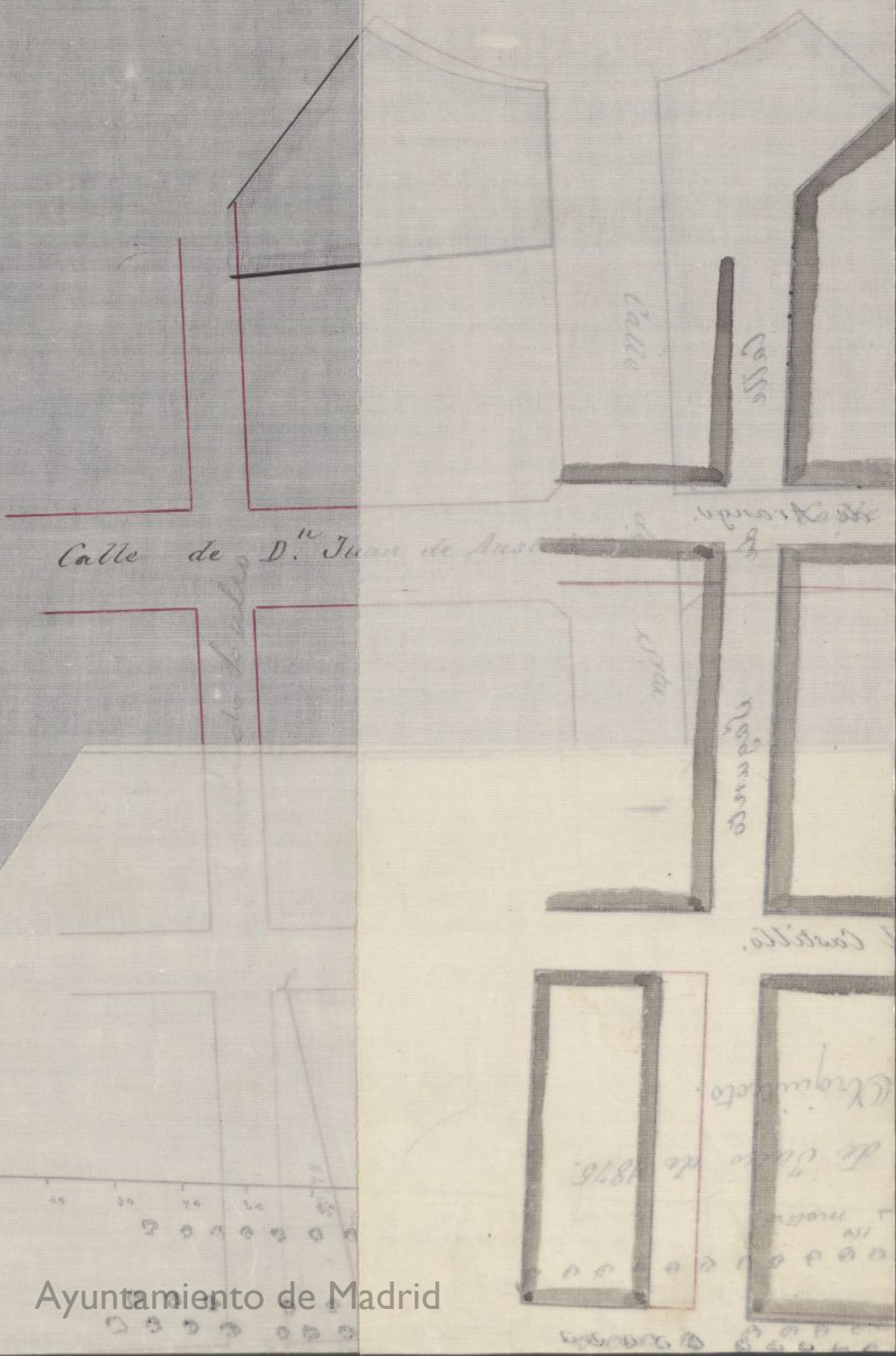

Ayuntamiento de Madrid



Plaza de Olavide.

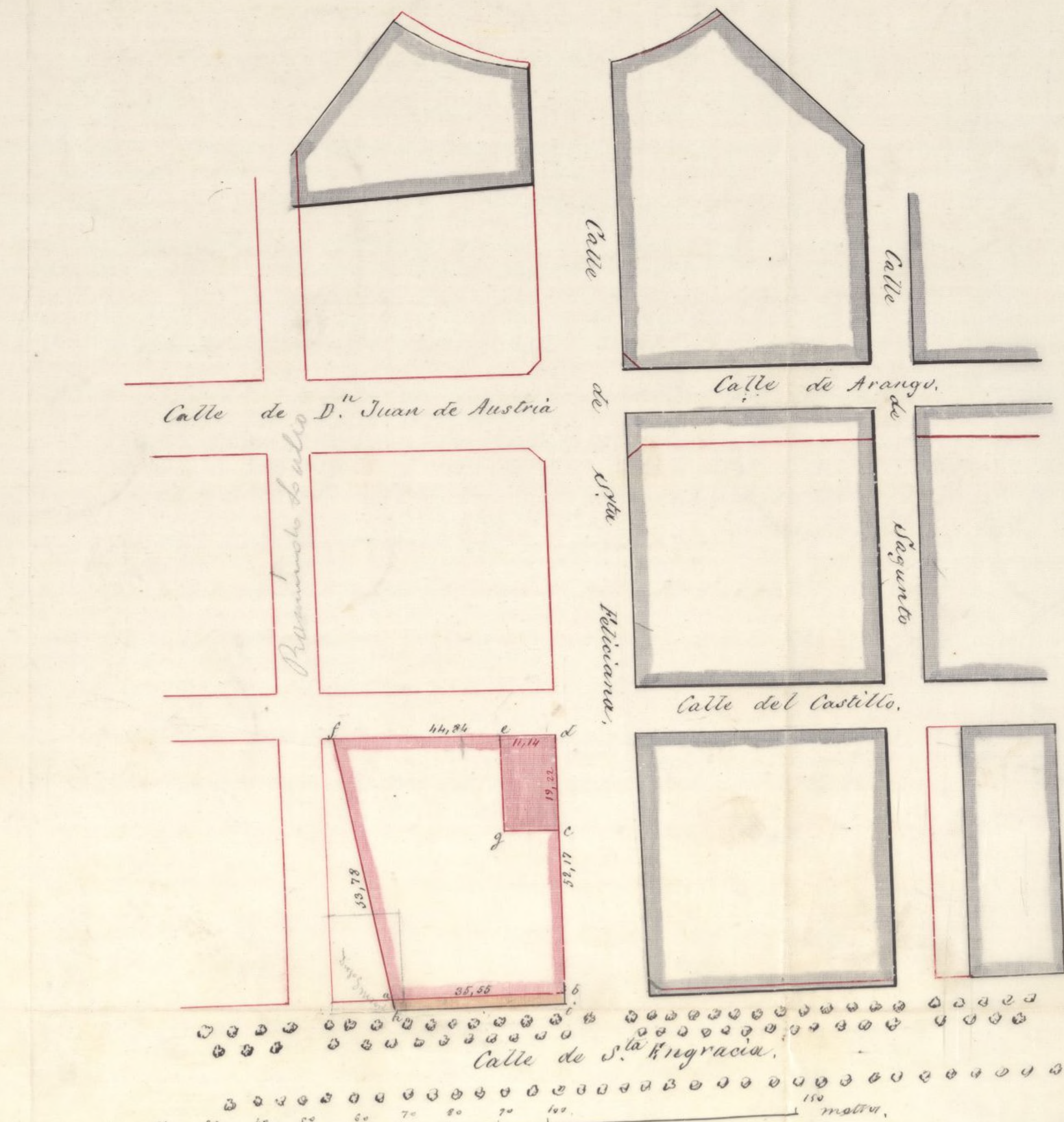

Madrid 27 de Julio de 1875.  
El Arquitecto.



Plaza de Olavide

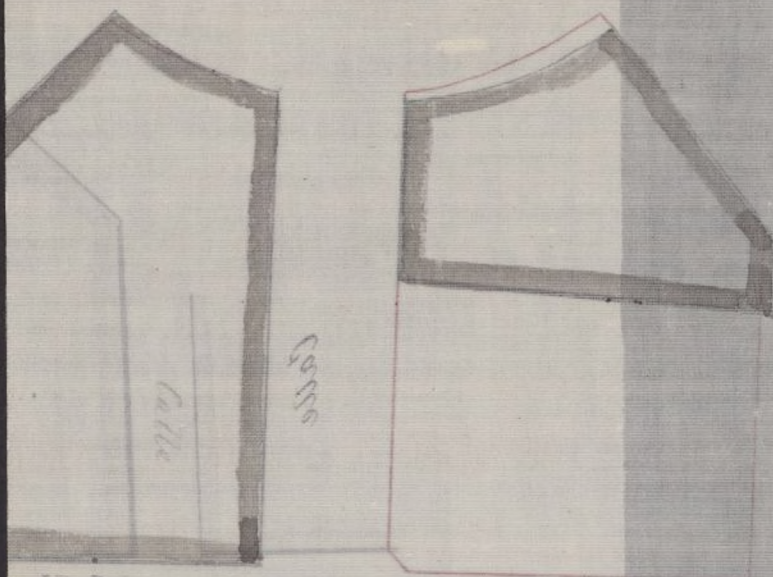

Calle de D. Juan de Austria

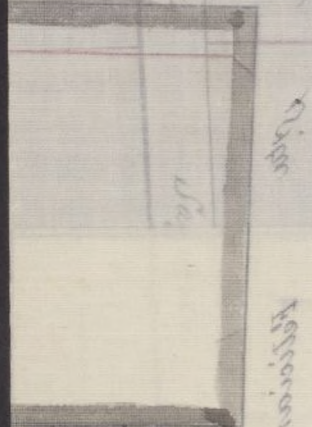

Calle de

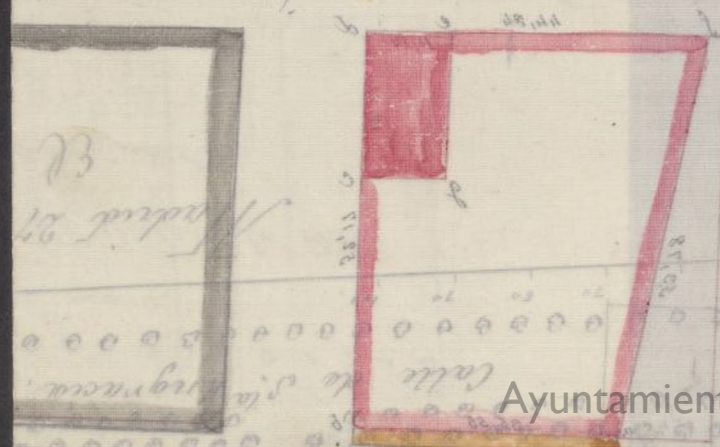

Ayuntamiento de Madrid



puesta por S. E. y teniéndose en cuenta el plano oficial aprobado para el ensanche de esta Capital por Real Orden de 19 de Enero de 1864, he procedido á marcar las alineaciones, que deberán observar las construcciones que por cuenta de Don Francisco Sevilla y Serrano he quien se ejecutarse en unos solares de su propiedad sitos en las calles de Santa Eufracia, de Santa Felicianna y del Castillo y comprendidos en la manzana 136 del ensanche resultante.

1.º = Que segun se representa en el plano adjunto la linea de fachada a. b. á la calle de Santa Eufracia, se situará con sujecion á los puntos a y b. — marcados con clavos en el terreno; la fachada b. c. d. á la calle de Santa Felicianna, se establecerá paralelamente á 16.70 metros de la linea recta, que resulte de unir el ángulo de la casa n.º 1. con el de la casa n.º 17, en la misma calle, y la linea de fachada d. e. f. á la calle del Castillo, será prolongacion de las que observan las casas números pares de la misma calle. El ángulo en b. estará chafla



mancha, presentándose un frente de  
cuatro metros de longitud siendo  
iguales entre si los dos lados del  
triángulo que separan el chaflán  
de la mancha.

Las rasantes que deberán obtener  
las construcciones serán las que se as-  
sigen por el Director encargado de  
la vía pública interior.

Debiendo advertir que el espacio  
que se distingue con alguna señal  
en dicho plano y las letras a. b. i. h. ha-  
quea para el tránsito público con-  
prende una superficie de 92.88 metros  
cuadrados, equivalentes a 684.10 pies  
cuadrados, que al precio de una pe-  
seta una importan 684.10 pesetas,  
que deberán abonarse al interesado  
de los fondos Municipales, una vez  
realizadas las construcciones, pré-  
via la presentación de títulos de pro-  
piedad y rectificación de la supre-  
sada superficie, que quea para el  
tránsito público: no estimada confor-  
me su propia canchales valoración  
2.º = La altura total de las fachadas  
por las calles de Santa Eufemia  
y de Santa Feliciano, no excede-  
rá de 20 metros medidos a las  
siete del punto más bajo de



las mismas revolvienalo con la misma altura por la calle del Castillo hasta las 11.14 metros que tiene de fachada el solar que se trata construir, no es reduciendo la altura de las demás fachadas en dicha calle del Castillo de 18 metros medidos en la forma indicada.

3.º = Por las calles de Santa Eufrosia y de Santa Feliciana podrá construirse piso bajo con la altura de 13 pies de luz medidos por el punto indicado, principal, segundo, tercero y cuarto con una altura arbitraria siempre que no sea menor de diez pies de luz y un solabanco, ó bien un entresuelo de nueve pies el primero y diez el segundo á elección del propietario pero solo uno de estos pisos.

Por la calle del Castillo, podrá construirse piso bajo, principal, segundo y tercero con las alturas indicadas y un solabanco con la de nueve pies á partir de la primera crugia en virtud de lo acordado por el Excmo Ayuntamiento en 1.º de Diciembre de 1873. Sobre las alturas indicadas no se construirán balconillos, vidrieras ni otras obras que las puramente indispensables para cubrir la finca.

4.º = No se permite salirse ni retirarse de la alineacion acordada con sin



que un cuerpo del edificio, sino des-  
pués de tentado un vóculo de can-  
tería corrido en toda la longitud  
de las fachadas y de la altura de  
un metro por lo menos.

Que las vallas indispensables  
para la obra tengan la altura de  
siete pies, y se coloquen a la distan-  
cia de dos metros de las líneas de  
fachadas, ocupando con este motivo  
de la vía pública una superficie de  
ochocientos treinta y un pies cua-  
drados.

V. S. S. no obstante acordarán  
lo que estimen mas conveniente

Madrid 27 de Julio de 1878.

El Carg. int. de la 3.<sup>a</sup> S.<sup>a</sup>

Carlos Colubio



*Secretaría*  
~~CONTADURÍA~~

DEL

EXCMO. AYUNTAMIENTO CONSTITUCIONAL

DE MADRID.



AÑO DE 1875

*Fiadremudas*

El Recaudador de fondos municipales hará efectiva de D. *Juan*  
*Diego Sevilla*

la cantidad de *cuarenta y cuatro*

que le corresponde satisfacer por *la licencia*  
*partida de mudas e alba*  
*de la Felician y del la*  
*tille*

Madrid 17 de *Julio* de 1875

EL CONTADOR,

*Mariano A. Castaño*

*P. D. del Socio*

*Miguel*  
*Don*

Son pesetas *50 M*

Recibi la expresada cantidad.

EL RECAUDADOR,

*M. P. Ruiz*



AÑO DE 187



AYUNTAMIENTO MUNICIPAL

DE MADRID

El Recaudador de fondos municipales para electiva de D.

la cantidad de

que le corresponde satisfacer por

de 187

Madrid

Recaudador de fondos

Son pesetas

Recibí la expresada cantidad.  
El RECAUDADOR



A ROMANA







OBRAS MUNICIPALES,  
DIRECCION FACULTATIVA  
DE  
ACERAS, EMPEDRADOS Y CAMINOS  
DE  
MADRID,

Num. 233

Excmo. Sr.  
Para las edificaciones  
que D. Fr.º Sevilla  
trata de construir en  
los solares de su propie-  
dad, sitos en la manra-  
na 106 del Ensanche, se  
observarán las rasantes  
que en el adjunto cro-  
quis se indican, a cu-  
yo efecto remito ejem-  
plar duplicado, para que  
pueda entregarse uno  
al propietario, quedando  
este obligado a pasar ac-  
to a esta Direccion, quan-  
do tenga envasados los ci-  
mientos, o vaya a sentar  
se la primer hilada  
de cantería, para veri-  
ficar la oportuna rec-  
tificacion.

Ayuntamiento de Madrid

Dios



que. a V. E. m. a.  
Madrid, 24 de Julio de 1878

El Eng.<sup>o</sup> Director,

Benito Barón

Excmo. Sr. Alcalde Presidente.

Ayuntamiento de Madrid

Santa Feliciano  
entre ejes 72, 455.

Para  
el pue  
a pue  
El p  
a calle  
El p  
unto a



Hand-drawn map of a plot of land (Solar) with dimensions and labels. The plot is bounded by Santa Feliciano (top), Calle del Castillo (bottom), and Calle de Raimundo Lulio (right). The left boundary is marked "Entre ejes 72, 455." and "Santa Feliciano". The plot is divided into two parts by a diagonal line. Dimensions are given in meters (M.). The top boundary is 48,00. The right boundary is 4,455. The bottom boundary is 33,70. The left boundary is 53,00. A dashed line indicates a distance of 15,00 from the top boundary to the diagonal line. The plot is labeled "M.º 136" and "Solar de D. Francisco Sevilla". The date "Julio 24 de 1875." is written.

El punto  $d$  se colocará a nivel con  $B$  y uniendo  $d$  con  $a$  se tendrá la rasante para la calle de S.<sup>ta</sup> Policiana

El punto c se establecerá de nivel con C. y elevando el c a 18 se unirá luego con el punto d quedando así determinada la rasante p.<sup>a</sup> la Calle del Castillo.

Madrid 24 de Julio de 1875

El Mg<sup>o</sup> Director

Ayuntamiento de Madrid











biene

8

23  
a cr  
n de  
quid  
Atr  
a p



Biene presentada Cédula



N. 4.799.821

N.º f.º 1224.

5688.

Excmo. Sr. Alcalde Presidente  
del Ayunt.º de esta M.ª H. Villa

Excmo. Senor:

23 Julio  
a la Comi. D. Francisco Sevilla y Serrano, propie-  
tario de enpanchatorio de terrenos comprendidos en la zona  
de ensanche de Madrid, en la manzana  
señalada con el número 4, en el plano  
que se halla de manifiesto en la Se-  
cretaría del Excmo. Ayunt.º deseando edi-  
ficar en los mismos.

A. V. E. Suplica se le conceda licencia para cons-  
truir con arreglo al Real Decreto del 19 de  
Julio de 1860, para lo cual se acompaña  
el proyecto de las Obras, ó sea planos de  
fachada, planta y una sección de la pri-  
mer clupia

Dios guarde a V. E. m.ª a. Madrid á  
19 de Julio de 1875.

F.ª Sevilla

S.ª de la



## Comision de Ensenche.

Examinado el plano de fachada y memoria descriptiva de la casa, que por cuenta de Don Fran.<sup>co</sup> Sevilla se piensa construir de nueva planta en la Calle de S.<sup>ta</sup> Felicitas con vuelta á la del Castillo memoria 136 del Ensenche, formados por el Maestre de Obras Don Fran.<sup>co</sup> Sanchas, los hallo conformes á lo prevenido en las soberanas disposiciones de 10 de Junio de 1854 y 20 de Abril de 1867, previendo el Excmo Ayuntamiento conceder la licencia que se solicita, siempre que la construccion de la finca se sujeté al dictamen presentado y ademas se observen cuantas prescripciones se marcan en las ordenanzas municipales y demas disposiciones



vigentes respecto de la construcción  
de andamios y de fincas urbanas  
en esta Capital —

Y.S. no obstante acordaron lo  
que estimen justo.

Madrid 29 de Julio 1845

Al Ayte. Int. de la C. S. M.

Carlos Coluberto

Madrid 6 de Agosto de 1845.

En Comisión de Insanación?

Expedarse la licencia solicitada con sujeción al  
precedente informe del Arquitecto de Villa y temiéndose  
en cuenta el emitido por el mismo respecto de la aline-  
ación a que ha de obedecer la finca proyectada y la sa-  
liente fijada por el Director facultativo de la vía públi-  
ca, cuyos documentos obran unidos; pero previo acuerdo del  
Excmo. Ayuntamiento, caso de que el propietario se con-  
forme con la valoración de los pies de terreno que se ocu-  
pan de su finca en beneficio de la vía pública, practi-  
cada por el primero de los citados peritos.

El Vicepresidente accidental,

M. M. S. M.







PROYECTO  
DE  
CASA PARTICULAR







# Proyecto

de casa particular dentro de la zona  
de ensanche de Madrid en la manzana nº 4  
Propiedad de S.<sup>r</sup> Francisco Sevilla y Serrano  
lindando con la calle de S.<sup>a</sup> Engracia y del  
Castillo en el Barrio de Chamberí

## Memoria Descriptiva

Al encargarme de la formación del referido Proyecto y constituido en el terreno de la edificación, a la simple vista se comprende que en un sitio tan importante por sus condiciones higiénicas, se vean algunas manzanas por edificar, y esto a juicio del que suscribe no es mas que la novedad y la costumbre de aquel adagio que dice: (Todo quiere empujar) y esto mismo me hace concebir la esperanza de que la construcción de una casa de nueva Planta en aquel sitio ha de estimular a otros propietarios a la edificación de nuevos Proyectos.

Las condiciones inmejorables se nos presentan al primer golpe de vista: la 1.<sup>a</sup> la calidad del terreno para la cimentación, y la 2.<sup>a</sup> el mejoramiento de los edificios



Colindantes en valor real, y la importancia que adquiere el referido Barrio.

El terreno en construcción de la obra en proyecto, es un Paralelogramo que mide una superficie de dos mil setecientos veinte Pies equivalente a doscientos cinco metros noventa y ocho centímetros correspondiente a uno de los siete lotes que está dividido el solar cuyo terreno sedensuina numerana n.º 4.

Antes de dar principio a laertura de Rangos para los cimientos, es indispensable la escavacion de un pequeño demonte e igual area de la Planta, rebajando precisamente el terreno a 2,75 centímetros, segun se manifiesta por el nivel de ambas calles.

La construcción de esta obra se compone de cuatro pisos 1.º 2.º 3.º y 4.º planta baja con dos cuartos destinados para tiendas y sus correspondientes habitaciones.

El piso principal y los restantes en dos cuartos cada uno con idéntica distribución. Dos fachadas que corresponden la 1.ª a la calle de S.ª Felisiana de primer orden y la 2.ª del Castillo de 2.º orden la primera mide una linea de 18 metros 95 centímetros y la 2.ª 10 metros 87 centímetros con seis machos y cinco huecos la primera, y cuatro machos y tres huecos la 2.ª a escepcion de la planta baja que lleva dos ventanas para dar luz a la tienda y tras tienda.

Las fachadas llevan un zocalo corrido



de tres hiladas de sillera de piedra  
con metro y medio de altura y lo res-  
tante de ladrillo con sus correspon-  
dientes cornisas y su cubierta de teja  
común; que revoque sencillos termina  
su decorado.

La construcción de fábrica de ladrillo  
en los muros de fachada, y el resto  
entramado, la cubierta por pintera a  
dos aguas.

Madrid a 22 de Julio de 1875

El Director de la Obra

Francisco Salinas.









# AYUNTAMIENTO CONSTITUCIONAL DE MADRID.

SECRETARÍA.

NEGOCIADO

Extracto del expediente *invenado por D.  
Francisco Sevilla solicitando edificar  
en Manzana 136 entre la Calle de Sta. Ingracia, Sta.  
Feliciano, Castillo y Nueva*

Registro general núm. ....

Registro del Negociado .....

1875

17 Julio

D. Francisco Sevilla y Serrano  
en representación de su esposa  
dueño de unos terrenos en la Calle  
de Sta. Ingracia, Sta. Feliciano  
Castillo y Nueva solicitativa  
de Cuerdas para edificar

17 id

S.E. decreta pase al Excmo.  
Alcalde del Hospicio y previo  
informe del Arquitecto pase a la  
Comisión

24 id

El Alcalde señala día y  
se dan las Citaciones oportunas

24 id

El Arquitecto informa

Ayuntamiento de Madrid



que hecha la tira de Cuerdas  
resulta se han de expropiar  
a dicha Sta para el tránsito  
público una Superficie de  
52. metros 88 cent. Cuad. que al  
precio de 12 pesetas 88 centim.  
importan 681 pesetas 10 cent.

24 Junio

El Ingeniero de Vías públicas  
oficia indicando las 4 asan

19 y

El interesado solicita licencia  
para Construir

23 y

Secretaria para a la Comision

29 y

El Arquitecto cree se puede  
conceder licencia

6 Agosto

En Comision conforme con el  
Arquitecto previo acuerdo del  
interesado con la Valoracion

1895

Abril 17

El Negociado de liquidacion de créditos  
propone se requiera a los interesados  
para cumplir el acuerdo de comision  
de 6 agosto 1875 y para recabar de  
los mismos la cesion gratuita de  
la parte q. determina la ley







# AYUNTAMIENTO DE MADRID

SECRETARÍA

NEGOCIADO

Extracto del expediente

*Aut.*  
*Leer el informe*  
*anterior*

Registro general núm.

Registro del Negociado

*En el exp. de D. Francisco Leizaola*  
*apropiacion pagada en los ultimos*  
*dos*



15

D. Francisco Seville

No parece,



5564099	
622229	
525556	
50116	
252	
50118	



Sección Transversal  
Fachada lateral

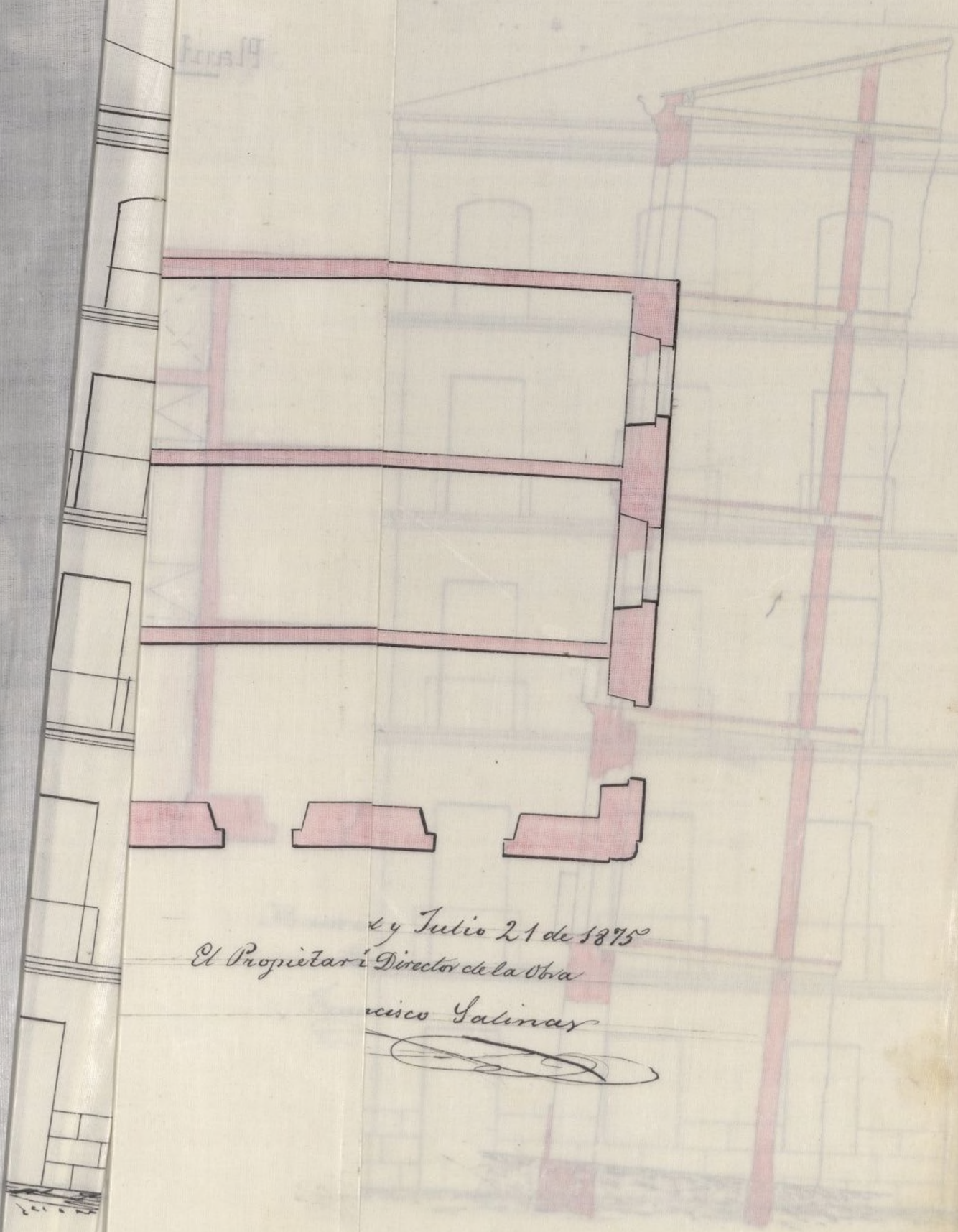

y Julio 21 de 1875  
El Propietario Director de la Obra  
Francisco Salinas

metros  $\frac{1}{100}$   
es caste



PROYECTO  
DE  
CASA PARTICULAR  
DE  
D. FRANCISCO SEVILLA Y SERRANO  
EN  
LA MANZANA NUMERO 4.  
DE  
LA ZONA DE ENSANCHE

Fachada Principal.

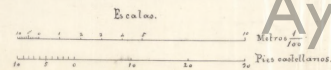
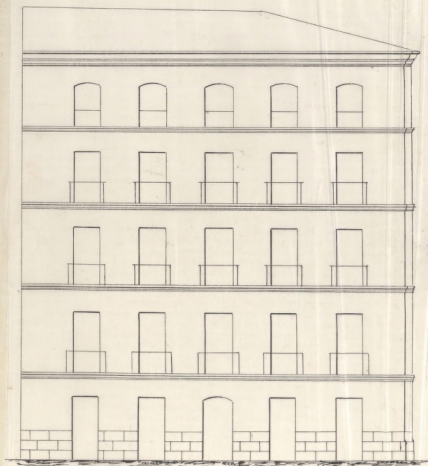

Fachada Lateral.

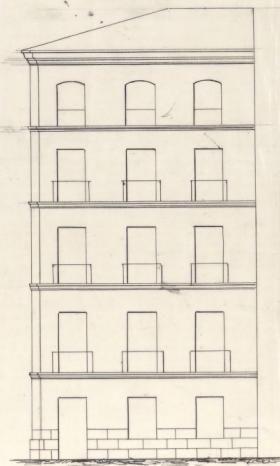

Seccion Transversal.

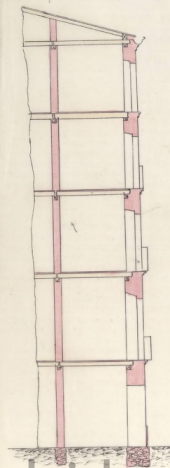

Planta baja.

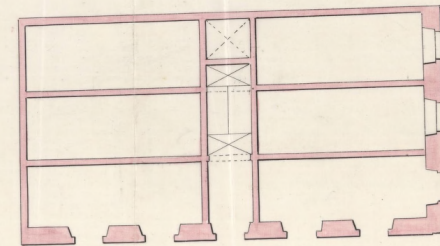

El Propietario

Madrid y Julio 21 de 1875  
El Director de la Obra  
Francisco Salinas

Ayuntamiento de Madrid



Fachada Pral.

PROYECTO

DE

CASA PARTICULAR

DE

D FRANCISCO SEVILLA Y SERRANO

EN

LA MANZANA NUMERO 4.

DE

LA ZONA DE ENSANCHE

Escalas

10

1

2

3

4

5

Metros

100

10

10

20

Pies castell



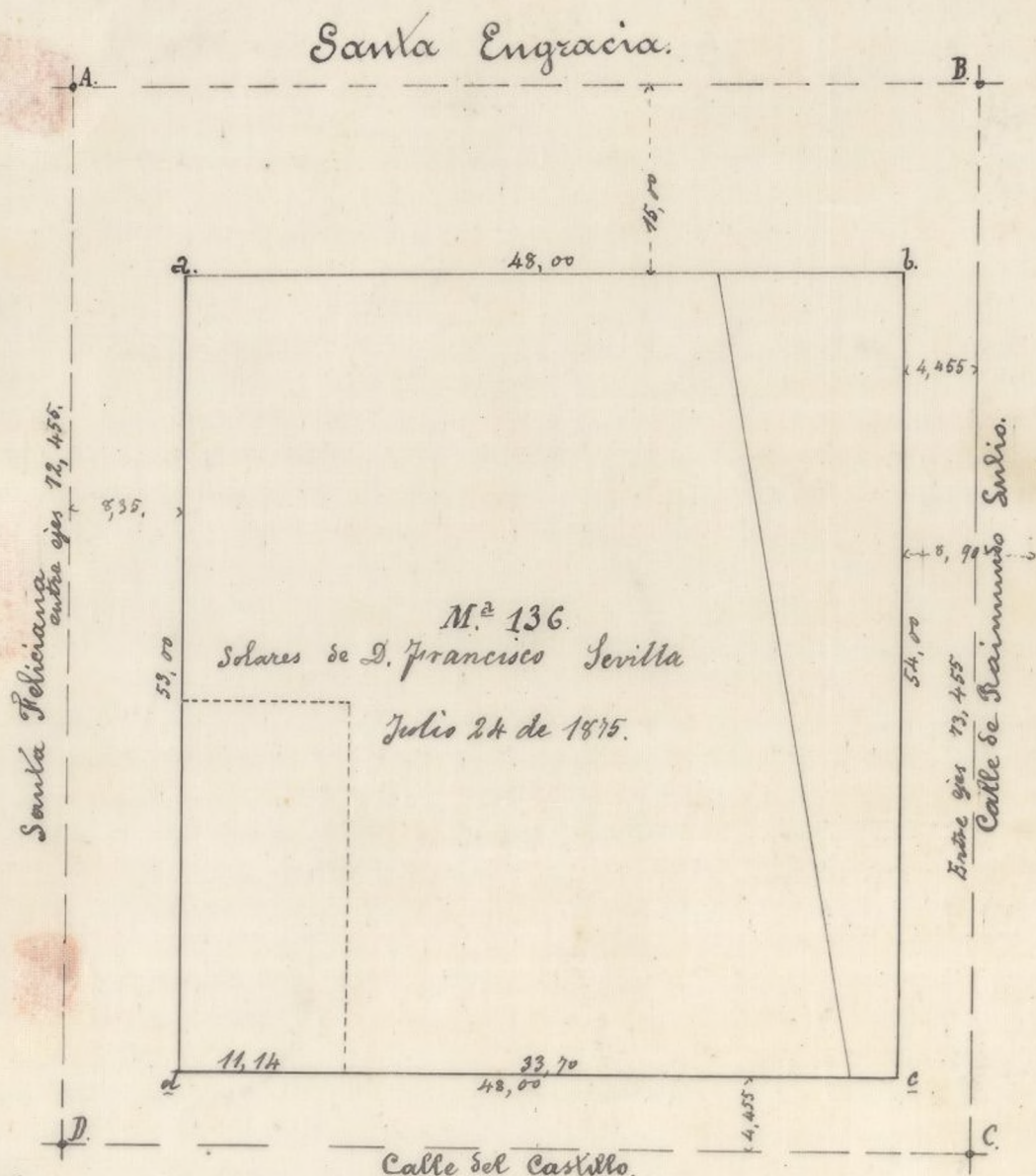

Para establecer las rasantes, se hará lo siguiente:  
 El punto *a* se situará de nivel con el A. — El *b* de nivel con B. y uniendo estos dos puntos, se tendrá la rasante de la Calle de S.<sup>ta</sup> Engracia.  
 El punto *d* se colocará a nivel con D. y uniendo *d* con *a* se tendrá la rasante para la calle de S.<sup>ta</sup> Feliciano.  
 El punto *c* se establecerá de nivel con C. y elevando el *c* 0,18 se unirá luego con el punto *a* quedando así determinada la rasante p.<sup>a</sup> la calle del Castillo.  
 Madrid 24 de Julio de 1875  
 El Mg.<sup>o</sup> Director



Ayuntamiento de Madrid







Señor



## Secretario:

El Negociado de liquidación de créditos por expropiaciones en el Eusanche ha examinado el expediente de Don Francisco Sevilla, incluido en el estado general de expropiaciones formado en cumplimiento del artículo 10 de la vigente ley de Eusanche.

Resulta del informe del arquitecto Sr. Colubi fecha 27 de Julio de 1875 que por virtud de la tira de cuerda practicada en su solar limitado por las calles de Santa Eufracio, Santa Feliciano, Castillo y otra nueva, se expropiaba para la primera de estas vías una superficie de 52"88 metros que tasados a 12" pesetas 88 céntimos son importan 681"10 pesetas, haciendo notar dicho facultativo que el propietario no se hallaba conforme con esta valoración.

Pidió posteriormente el Sr. Sevilla licencia para edificar una casa en el mismo solar y después de informar el arquitecto en sentido favorable a la concesión, la Comisión de Eusanche en 6 de Agosto siguiente acordó conceder la licencia en sujeción a los informes facultativos, pero previo acuerdo



del Excmo. Ayuntamiento, caso de que el propietario se conforme con la valoración de los pies de terreno que se ocupan de su finca en beneficio de la vía pública, practicada por el primero de los citados peritos. No consta con posterioridad trámite ó acuerdo alguno que demuestre se expidiera la licencia de construcción, ni conformidad del interesado con el precio de la expropiación.

Del detenido examen que actualmente se practica en esta clase de asuntos, ha resultado que con posterioridad á la fecha en que el Sr. Sevilla gestionaba del Ayuntamiento la concesión de la licencia de que se ha hecho mención, vendió á D. José Forange parte del solar de su propiedad con fachada á la calle de Santa Eufracio, en el cual edificó dicho Sr. Forange una finca, previa licencia del Ayuntamiento.

En este expediente se le recurre al Sr. Forange á devolver al cobro de 1221<sup>35</sup> pesetas importe de 18<sup>79</sup> metros de terreno dejados en beneficio de la vía pública.

Claramente se comprende con la simple vista de los planos de ambos expedientes, que el solar del Sr. Forange es parte del en que D. Francisco Sevilla había pedido licencia de construcción el año 1875 y por lo tanto al reclamar el primero el pago de su expropiación, separadamente del Sr. Sevilla, es sin duda alguna porque



lo adquirió con este derecho, cosa que sucede con frecuencia en estos casos, y que origina á veces graves dificultades para una verdadera y exacta liquidación de los créditos.

En vista de esto, es evidente que la expropiación del Sr. Sevilla ha de limitarse á lo que, si del examen de los títulos de propiedad que han de reclamarse no resulta otra cosa, á la cantidad de 32" 09 metros á los cuales debe asignarse, por ahora, el precio dado por el Arquitecto municipal en 27 de Julio de 1875, requiriéndole para cumplir el acuerdo de formación de 6 de Agosto siguiente y recabar del mismo, de sus herederos ó de quien resulte dueño legítimo del terreno, la cesión gratuita de la parte que la vigente ley de Enajenación y su reglamento determina.

Madrid 17 de Abril de 1895.

P. O.

Luis Nogales

17. abril

Conforme; cuenta al Sr. Alcalde.

62  
Ayuntamiento de Madrid





3

19 abril 95.

Conforme en el Negociado y la Secretaría;  
requirase al interesado al objeto propues-  
to por el Negociado en su informe.

*Revisado*



El día 25 abril de 1895 se cota para  
el próximo 27 al interesado en su do-  
cumento Valverde 29

Diligencia / En cumplimiento de lo ordenado  
comparece en el Negociado de liquidación  
de créditos D. Francisco Sevilla con domicilio en  
la calle de Valverde n.º 27 y enterado del  
objeto de requerimiento anunciado que no  
es el la persona a cuyo nombre se inició  
este expediente, ni conoce a la misma; re-  
querido para que firmase esta diligencia  
se opuso a ello por no tener este asunto re-  
lación alguna con él.

Madrid 27 abril 1895

Guillermo Calvo

Juan Valero





AYUNTAMIENTO DE MADRID

SECRETARIA

Señor Secretario.

Las gestiones hechas el año 95, por este Negociado, en averiguacion del paramero de Don Francisco Sevilla, a cuyo nombre figura parte del crédito que resulta de este expediente, han sido infructuosas y no teniendo nada que añadir a lo manifestado en informe de 18 de abril del mismo año, procedo a quinir a los interesados en la forma prevista en el párrafo 6.º del art.º 64, del Reglamento para la ejecucion de la vigente ley de Enjuiciamiento, dejando en suspenso la tramitacion del expediente, si estas ultimas gestiones no diere un resultado.

Madrid 9 Agosto 1898  
El Jefe de Liquidacion  
Jm. Mufel



Agosto 9

Conf. Cuent. al Abogado  
Rios

4)

9 Agosto 98.

Dee cuenta en Comisión de Ensayos.

18 de Agosto

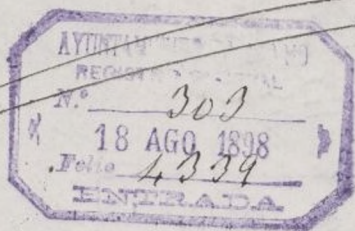

49

May



Madrid 23 de Agosto de 1898.

En Comisión de Busanque 2ª citación

Se acordó proponer al Excmo Señor  
alcalde se requiera al interesado en la  
forma prevenida en el Artº 6º del Regla-  
mento de Busanque al efecto de que pinte  
figue su derecho al pago de la parcela e  
propiable

1898º

El Vicepresidente

Alfonso de Sotomayor

El Secretario accidental

Alcalde

24 de Agosto.

Hágase el requerimiento.

Alcalde



Licencia Para hacer constar que  
el número 91 del Boletín del Ayuntamiento de  
esta Corte, correspondiente al día 2 de Sep-  
tiembre ppdo página 226, se insertó el sigto.  
anuncio En cumplimiento de lo prescripto  
lo. en el artº 64 del Reglamento para  
ejecución de la ley de Emancipación se requiere  
a D. Francisco Terillo y Seneno, info-  
rmante se ignore para que compa-  
reca en el Negociado 6.º (Emancipación)  
de esta Secretaría del Excmo Ayunta-  
miento en los días y horas hábiles de  
Oficinas para entente de otras dili-  
gencias relacionadas con un expedien-  
te de expropiación de terrenos para el  
Paseo de Santa Engracia. Madrid  
20 de Septiembre de 1898. El Secretario-  
Francisco Ruano y Corredo.

Y que igualmente y a los mismos efectos  
aparece publicado en el número 237 del  
Boletín Oficial de esta Provincia del día  
de ayer, en su página 6.ª

Madrid 5 de Octubre 1898.

Luis Hualde





AYUNTAMIENTO DE MADRID

SECRETARIA

*higeneria* = Para hacer constar que  
en el mismo edicto Boletín del Ayunta-  
miento correspondiente al día 1.º de  
corrientes y en el Oficial de las Provisiones  
del 9, también del actual, se reprodujo  
el anterior edicto.

*Madrid 12 Enero 1899.*

*Jm<sup>e</sup> Regale*













REGISTRO FISCAL DEL ENSANCHE  
SECCIÓN FACILITADORA