

4-115-100

1875.

AYUNTAMIENTO CONSTITUCIONAL  
DE MADRID.

Negociado de *Encomendas*.

CLASE *Construcción*.

Expediente promovido por D. Ramon  
Pinal y D. Victoria Maestro solicitando per-  
misso para edificar en un solar de la calle  
de Santa Urogracia con vuelta a la de Santa  
Felicianas.



187

AYUNTAMIENTO DE MADRID

DE MADRID

CLASE

Exposición



Secretaría  
CONTADURÍA

DEL

EXCMO. AYUNTAMIENTO CONSTITUCIONAL

DE MADRID.



AÑO DE 1875

## DERECHOS DE LICENCIAS PARA OBRAS.

El Recaudador de fondos municipales hará efectiva de D. La  
Compañía del Gas  
la cantidad de cinquenta reales que le corresponde  
satisfacer por derechos de una licencia que ha de expedirse á su nombre  
para erectar el muro de la fábrica  
que se sitúa en el terreno de los Olivos

Madrid 5 de Junio de 1875

EL CONTADOR,

Mariano A. Castaño,  
P. Del Correo  
Alcalá de Henares  
Madrid

Son pesetas 10'50

Recibi la expresada cantidad.

EL RECAUDADOR,

M. J. J. J.



AÑO DE 187

CONTRATADA

CONTRATADA

CONTRATADA

DECRETOS DE LICENCIAS PARA OBRAS.

El Recaudador de los derechos municipales para efectos de A.  
la cantidad de  
satisfacer por derechos de una licencia que ha de expedirse a su nombre  
para

Madrid de 187

EL CONTRADOR

Manuel B. Cordero

Son pesetas

Recibido en el Ayuntamiento de Madrid  
a 10 de Mayo de 187





N. 4.873.043



Deslinde de los terrenos pertenecientes a Don Ramon Pinal y Barcia y Doña Victoria Moare y Lisa sitos en el barrio de Chambery y cuyos linderos son, Norte, Calle de Santa Feliciano, saliente, Paseo de Santa Ingracia y Mediodia y Poniente, con terrenos de Don Francisco de villa y Terrano.

Acta

En la Villa de Madrid a veinte y tres de Agosto del corriente año, D.<sup>o</sup> Fran.<sup>co</sup> Sevilla y Terrano, como unico colindante de Don Ramon Pinal y Barcia y Doña Victoria Moare y Lisa, dueños del solar que nos ocupa, reunidos ambos y con sujecion al acuerdo del Excmo. Ayuntamiento de Madrid, fecha 29 Julio ultimo, para deslindar extrajudicialmente los terrenos de su propiedad, segun disposicion del mismo, acreditan su conformidad con el presente documento en la fijacion de dichos linderos mancomunados para ambos, siendo estos marcados a presencia y con consentimiento de los dichos firmantes, comprendiendo en este deslinde unicamente la parte comun a Ambos, es decir la orientacion al Mediodia a lo largo de una linea de noventa pies y diez pulgadas y al Poniente



una longitud de cuarenta y cua-  
tro pies exactamente.



Y para que conste lo fir-  
mamos y rubricamos, dando el  
mismo valor a esta Acta privada  
que a un instrumento público  
para todos los efectos legales de  
su aplicación. Madrid veinte y  
tres de Agosto de Mil ochocientos  
Setenta y cinco.

Victoria Mera San Sevilla Ramon Pinal  
SS



Plano que representa la situacion y deslinde del solar de la propiedad de D.<sup>o</sup> Ramon Pinal y Barcia

y D.<sup>o</sup> Victoria Maese y Lisa

P.<sup>o</sup>: linda con terrenos de D.<sup>o</sup> Francisco Sevilla y Durano

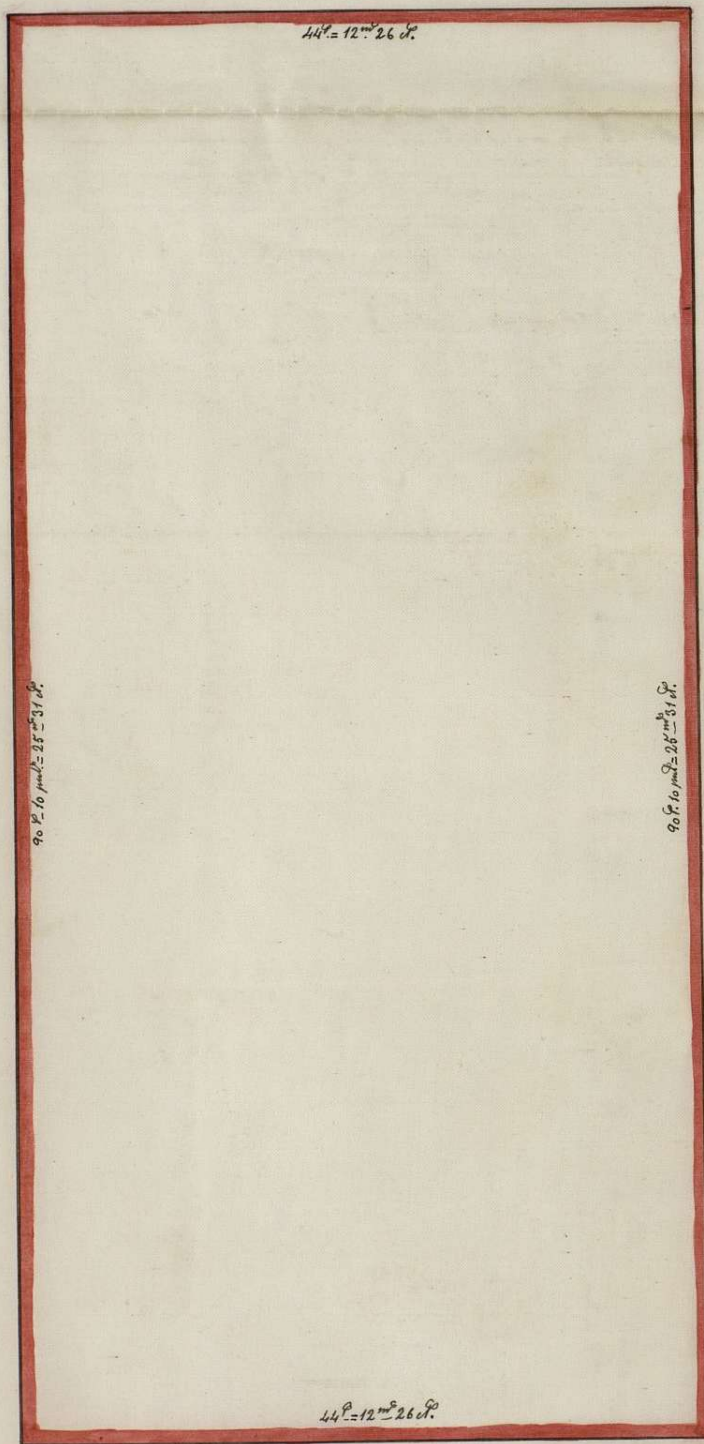

Qu.<sup>o</sup>: Linda con mas terreno de D.<sup>o</sup> Francisco Sevilla y Durano

M.<sup>o</sup>: Calle de G.<sup>o</sup> Piliuana

Escala de  $\frac{1}{100}$  por metro

O.<sup>o</sup>: Calle de G.<sup>o</sup> Engracia

Madrid 26 de Agosto de 1875.

Los Dueños

Ramon Pinal Victoria Maese

Ayuntamiento de Madrid

El Maestro de Obras

Esteban Echeverri



Plano que apresenta la situacion y deslinde del solar de la propiedad de D.<sup>o</sup> Ramon Pinal y

Barcia, y D.<sup>o</sup> Victoria Maese y Lisa

Por Linda con terminos de D.<sup>o</sup> Francisco Sevilla y Gueano

Linda con uno termino de D.<sup>o</sup> Francisco Sevilla y Gueano

90<sup>o</sup> 10 75 25 51 68

90<sup>o</sup> 10 75 25 51 68

X<sup>ta</sup> Calle de San Sebastian

Escala de  $\frac{1}{100}$  por metro

44<sup>o</sup> 12 26 68

0<sup>ta</sup> Calle de S.<sup>ta</sup> Anagnina

Madrid 26 de Agosto de 1875.

Los Dueños

Ramon Pinal Victoria Maese  
Ayuntamiento de Madrid

El Maestro de Obras

Esteban E. Latorre



Excmo. Sr. D. Juan de Dios

Don Juan de Dios

Don Juan de Dios

Don Juan de Dios

Don Juan de Dios

Don Juan de Dios

Don Juan de Dios

Don Juan de Dios

Don Juan de Dios

Don Juan de Dios

Don Juan de Dios

Don Juan de Dios

Don Juan de Dios











Memoria descriptiva de la construcción de la casa en proyecto de los  
Sres. D.<sup>o</sup> Ramon Rinal y Barcia y D.<sup>o</sup> Vitoria Mase y Visca,  
sitio Calle 4.<sup>ta</sup> Engracia formando angulo con la Calle de 4.<sup>ta</sup>

### Feliciano

La referida construcción, consistirá en el alzado de una casa a cuatro  
2.<sup>o</sup> con fachadas a las citadas calles de 4.<sup>ta</sup> Engracia y 4.<sup>ta</sup> Feliciano  
cual se expresa en los adjuntos planos. Para el efecto se abrirán las ran-  
jas de cimiento y se macizarán con ripio y piedras, trabado con mortero  
compuesto de cal y arena, enrasando dichos cimientos en general con dos  
iladas de ladrillos recocidos trabados con mortero, sobre los cuales se prac-  
ticarán los replanteos de huecos y basas; la fabrica de las fachadas  
empesará con dos iladas de cantería y lo restante de su altura se cons-  
truirá con ladrillos recocidos trabados con mortero, las trabes y media-  
nerías se entramarán con diferentes maderas y se tabicarán con ladri-  
llos trabados con lino; Las armaduras serán de pino y picadero ena-  
jadas con tabla ripia y pobladas con tejas comunes sentadas a torta  
y lomo recibiendo las boquillas, caballetes y respaldos con lino  
negro; bruñido los puros se enajarán con maderas de suelo coloca-  
dos, huecos por macizo y los cielo-rasos con tirantes para recibir  
la caña, se construirán los tabiques divisorios de las habitaciones;  
colocando sus correspondientes fogones campañas y subidas de hu-  
mos, y enrasados con sus bajadas a la atarjea que desaguará en el  
pozo que se construirá al efecto, quomunido de todos los lienzos vertica-  
les y horizontales de las referidas construcciones blanqueando con llana  
el interior de todas las habitaciones, se solorarán los pavimentos con



baldosin sentado con liiso y se construya su correspondiente escalera a la francesa de ida y vuelta de dos tiros por piso; Las fachadas se rebocaron colocando sobre la cornisa del alero un canalon con sus bajadas, se corrieron las impostas sobre las cuales se sentara los balcones; todos los huecos de puertas y ventanas se enajoran con sus correspondientes maderas colocando en las ventanas y balcones las vidrieras y persianas; El pintado de todas las maderas y hierros al descubierta se ora al alio colocando sus correspondientes herrajes y enanto reclame la buena construccion y ornato

Madrid 26 de Agosto de 1875

Los Dueños

Ramon Pina

Victoria Mase

El Maestro de Obras

Arquitecto E. Salome



Proyecto de Fachada de la Casa de los S.<sup>os</sup> D.<sup>os</sup> Ramon  
 Piñal y Barcia y D.<sup>a</sup> Victoria Masera y Lisa



D.<sup>o</sup> Calle de S.<sup>a</sup> Engracia

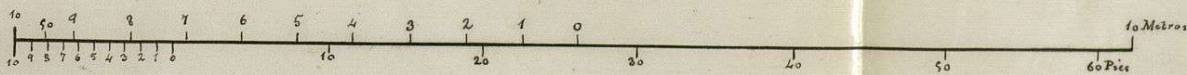

Madrid 26 de Agosto de 1876.

LOS DUEÑOS

Ramon Piñal Victoria Masera

El Maestro de Obras

Esteban E. Latorre

Ayuntamiento de Madrid



*Segundo Plano de la Casa de los Quinientos y Barro y D.ª Victoria Alcazar*

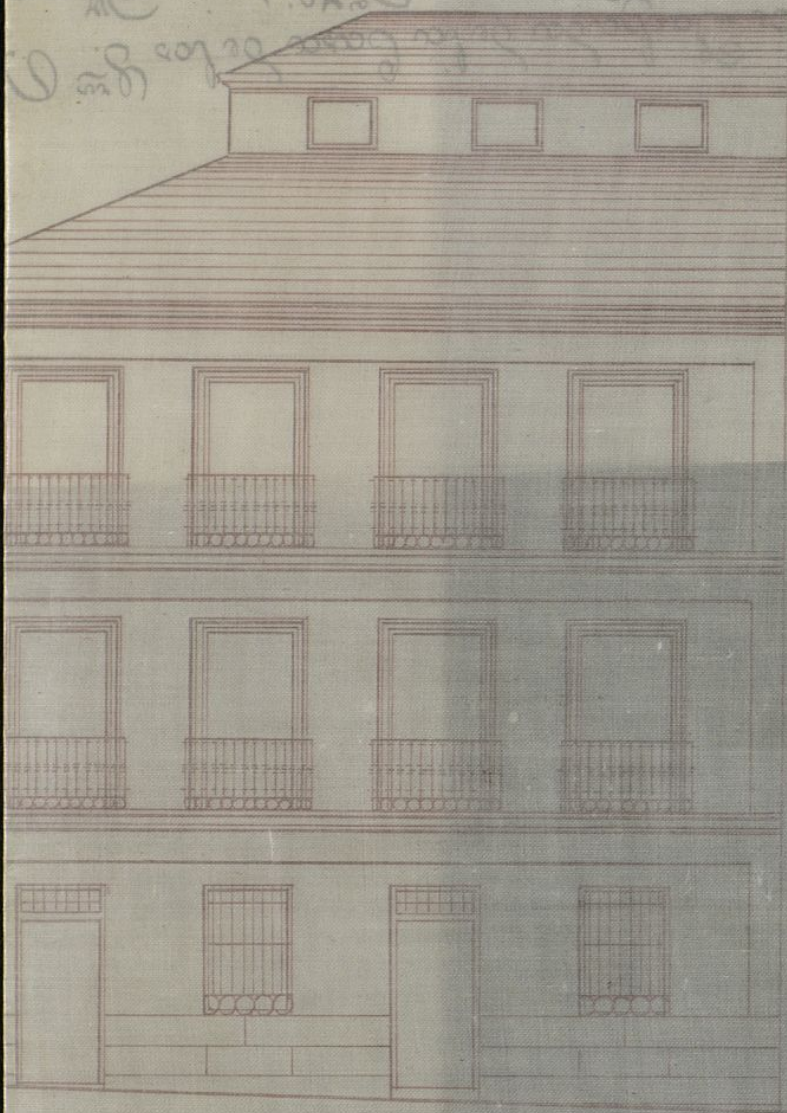

*D.ª D.ª de la Calle de la Universidad*

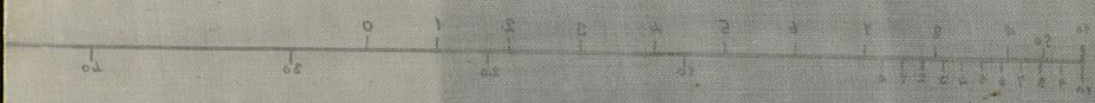

*Madrid 16 de Agosto de 1848*

*66  
88*

*Los Señores*

*Excmo. Sr. D. Victoriano Alcazar*











*Exhibir cédula*



*N.º 1064*

*N.º 4.862.193*

*20109.*



Ex.<sup>mo</sup> Sr. Alcalde D. de Madrid

Dos D<sup>os</sup>. D. Ramon Sinal y Barcia y D.<sup>a</sup> Victoria Maese y Lisa.  
Que viven en la Calle de la Benimolal n.º 5. Estudio Damos de un  
solar situado en la Calle de S.<sup>ta</sup> Eugracia con vuelta a la de S.<sup>ta</sup>

Deliciosa

A. V. O. Con el mayor respeto espone: Que con motivo de tener proyectada la construcción de una casa en el expresado solar; Suplican a' V. O. se diene concederles la licencia para la construcción previo tiro de cuerdas, puntos de rasante y cuanto se estime conveniente. Gracia que no dudan merecer de su acreditada rectitud y Justicia cuya vida Dios guarde muchos años

Madrid 26 de Agosto de 1875.

Victoria Maese Ramon Sinal y Barcia

Agosto 27.

Pase al Sr. Comiente de Alcalde del distrito  
del Hospicio a fin de que se sirva sonarles día y



Nota en que tengo efecto la tira de enseres  
solicitada, y verificada que sea, con informe del  
Intendente de la Sección y señalamiento de va-  
santes por el Director facultativo de la vía pú-  
blica, des cuenta en Comisión de Ensenche?

C. Torrens

Acepto 31.

Cumplare lo que se manda en el  
decreto que antecede el día dos del  
próximo Setiembre a las ocho de la  
mañana con asistencia de las per-  
sonas que deben concurrir al acto.

Villanueva de las Torres



Pres. de la Comisión de Ensenche:

En cumplimiento de lo dispuesto por S.E. y  
teniendo en cuenta el plano oficial aproba-  
do para el ensanche de esta Capital  
por R.D. de 19 de Enero de 1864, he proce-  
dido a marcar las alineaciones que deberá  
observar la casa, que por cuenta de D. Ra-  
mon Prual y Barcia y D. Victoria Aba-  
se y Lusa se piensa construir en un solar



de su propiedad, situado en la calle de Santa  
Engracia con vuelta á la de Sta. Felicitiana,  
y comprendido en la manzana 136 del en-  
senche resultando:

1º = Que segun se representa en el plano adjunto  
la linea de fachada a.b. á la calle de Sta  
Engracia se situará con sujecion á los puntos  
a y b. marcados con clavos en el terreno; la  
fachada b.c. á la calle de Sta. Felicitiana  
se establecerá paralelamente á diez y seis me-  
tros y setenta centímetros de la linea recta,  
que resulta de unir el ángulo de la casa n.º 1  
con el de la 17 de la misma calle.

La rasante que deberá observar la casa será  
la que se designe por el Sr. Director encargado  
de la via pública exterior.

Debo hacer presente á V. S. S. que el espacio lla-  
do con color sienas en dichos planos y señalados  
con las letras a.b.d.e., que queda para el trá-  
nsito público, fué incluido en la superficie  
expropiada á D. Francisco Sevilla y Terreros  
dueno anterior de estos solares al practicar  
las abricaciones, que solicito autorizarme se-  
gun consta en el informe emitido por el Ar-  
quitecto del Distrito en 24 de Julio de 1875.



I 2º La altura total de las fachadas no excederá de 20 metros medidos a los 7 del punto mas bajo de las mismas.

3º Podrá construirse piso bajo con la altura de trece pies de lun medidos por el punto indicado, principal, segundo, tercero y cuarto con una altura arbitraria siempre que no sea menor de diez pies de lun y un entre suelo o bien un sotabanco con la altura de diez pies el primero y nueve el segundo a elección del propietario pero solo uno de estos pisos. Sobre la altura total señalada no se consentirán buhardillas vivideras ni mas obras que las puramente indispensables para cubrir la finca.

4º No se permite salir ni retirarse de las alineaciones acordadas con ningun cuerpo del edificio sino después de sentado un zocalo de cantería corrido en toda la longitud de la fachada y de la altura de un metro por lo menos.

Que las vallas indispensables para la obra tengan la altura de siete pies y se coloquen a la distancia de dos metros de las líneas de fachada, ocupando con este mo-



I  
tro de la vía pública por la calle de Sta  
Feliciama sesientos cincuenta y ocho pies  
cuadrados y por la de Sta Ingracia tres  
cientos diez y nueve. De los cuales setenta  
y nueve pertenecen a la calle y dosien-  
tos cuarenta a la superficie expropiada  
anteriormente, para la misma, como queda  
dicho.

Se ha examinado el plano de fachada y memoria des-  
criptiva de la casa que por cuenta de D.  
Narciso Pinal y Dña Victoria Maese se  
piensa construir de nuevo planta en el  
solar de su propiedad situado en la calle  
de Sta Ingracia con vuelta a la de Sta Feliciama  
y comprendido en la manzana 136 del en-  
sanche, formados por el Maestro de Obras  
D. Esteban E. Latorre los halló conformes a  
lo prevenido en las soberanas disposiciones de  
10 de Junio de 1854 y de 20 de Abril de 1867  
pudiendo el Excmo Ayuntamiento conceder la  
licencia que se solicita siempre que la cons-  
trucción de la finca se sujete al diseño pre-  
sentado y además se observen cuantas pre-  
scripciones se marcan en las Ordenanzas mu-  
nicipales y además disposiciones vigentes.



respecto de la construcción de andamios  
y de fincas urbanas en esta Capital.

VSS, no obstante lo expuesto, acordaron  
en uso de sus atribuciones lo que crean me-  
camente.

Madrid 2 de Setiembre de 1874.  
El Ay. Int. de la C. 3.<sup>a</sup>  
F. de C. 3.<sup>a</sup>

Madrid 3 de Setiembre de 1874.

En Comisión de Insancho.

De conformidad con el precedente dictamen del  
Arquitecto municipal, expedirse la licencia de construc-  
ción solicitada con sujeción a las prescripciones que en el  
mismo se expresan y a la orden que marque el Director  
fuertativo de la vía pública; debiendo el interesado re-  
citar por reparado del Excmo. Sr. Alcalde, permiso cuan-  
do tenga necesidad de colocar la valla para la obra.

El Vicepresidente accidental

Man. M. Fina



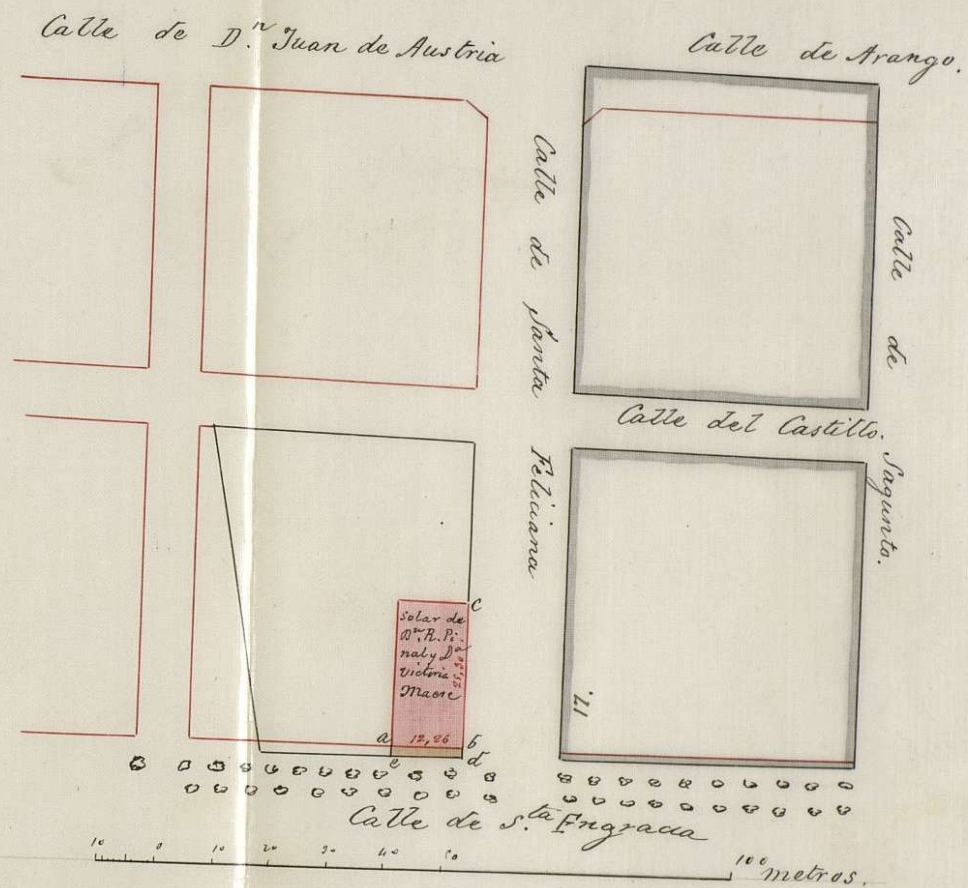

Madrid 2 de Setiembre de 1875.

El Arquitecto int. de la 2.ª seccion.

Carlos Colubio



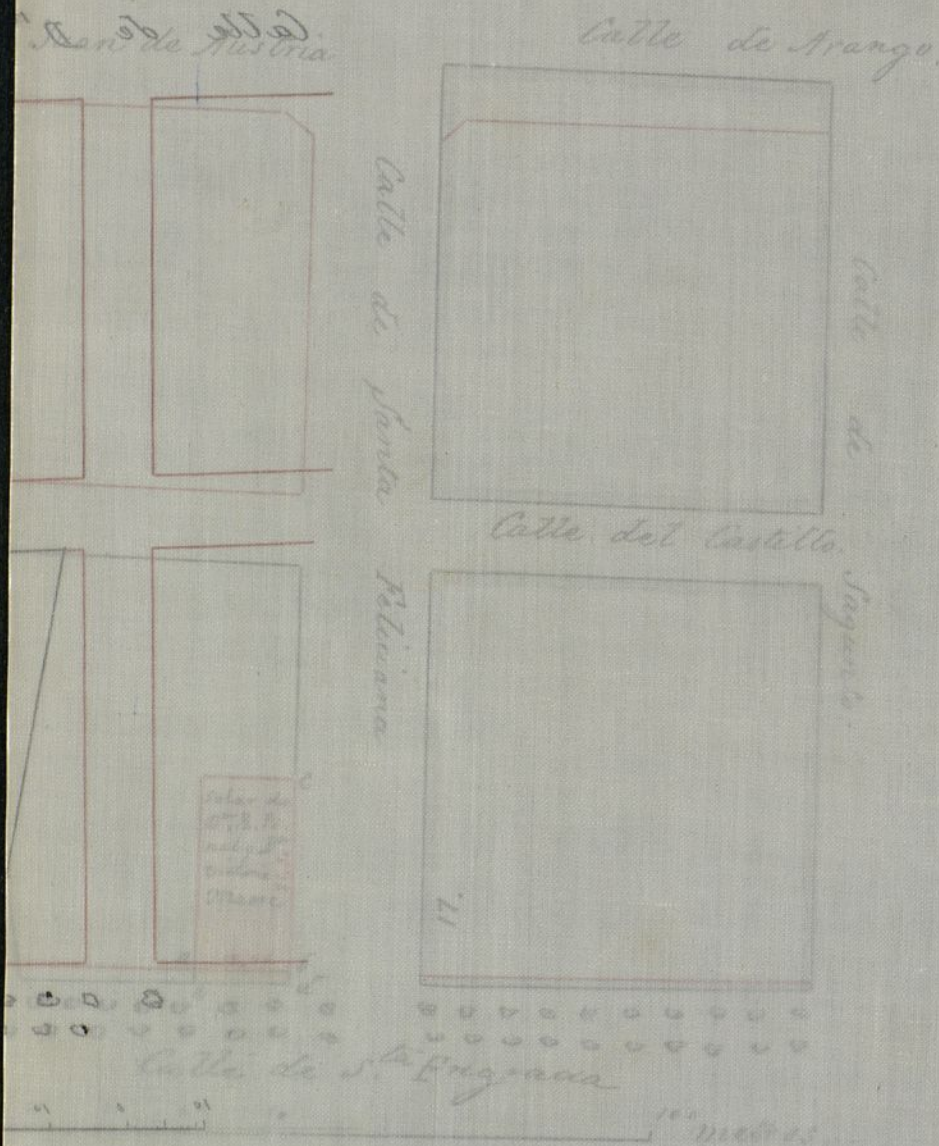

Madrid 21 de Setiembre de 1875.

El Arquitecto int. de la S.ª ma.

*Salvador*



ion oportunamente,  
entonces se dará cuen  
de oficio del resulta

Se dio a nro amigo

L Barrio

De Sel 1875



OBRAS MUNICIPALES.  
DIRECCION FACULTATIVA  
ACERAS, EMPEDRADOS Y CAMINOS  
DE  
MADRID.

Númº

Amigo Rodriguez  
Yo habiendo hecho  
estudio de las vacantes  
de la calle del gran Al  
Varez, no ha podido  
darme la que V. pide, y  
si surge la licencia pue  
de V. expedirle diciendole  
que no se fija vacante ha  
ya hacer el estudio y  
que habra de sugetarse  
a la que de dicho estu  
dio resulte, que se  
le marcara sobre el  
terreno antes de enraar  
cimientos decidiendo p.  
ello dar aviso el pro  
prietario a esta Direc











Excmo. Sr.

Para la casa que se trata de construir en las calles de Santa Ingracia y Santa Felicianna manzana 136 del ensanche, se seguirán las rasantes que se expresan en el adjunto croquis, que se remite por duplicado para que se entregue un ejemplar al interesado.

Por la calle de Santa Ingracia el punto a se sitúa de nivel con A; el b con B y uniendo los entre sí se tiene la rasante. Para la de Santa Felicianna se coloca también



d de nivel con D y se ob-  
tiene la rasante; y por  
último para la del Cas-  
tillo se pasará el nivel  
de C a c y subiendo este  
punto 0.<sup>u</sup> 18 y uniéndole  
después con d se tendrá  
la rasante.

Deberá advertirse al  
interesado que há de  
dar aviso a esta Direc-  
cion antes de curar los  
cimientos para que se  
haga sobre el terreno  
la ratificacion de la  
rasante y que la pri-  
mer hilada de can-  
tería habrá de quedar  
0.<sup>u</sup> 30 por bajo de di-



Para establecer las rasantes se hará lo siguiente  
 El punto *a* se situará de nivel con el *A*. El *b* de nivel con *B*. y uniendo estos dos puntos  
 se tendrá la rasante de la calle de Santa Engracia.

El punto *d* se colocará a nivel con *D* y uniendo *d* con *a* se tendrá la rasante para  
 la calle de Santa Feliciano.

El punto *c* se establecerá de nivel con *C* y elevando el *c* 0,18 se unirá luego con el  
 punto *d* quedando así determinada la rasante para la calle del Castillo.

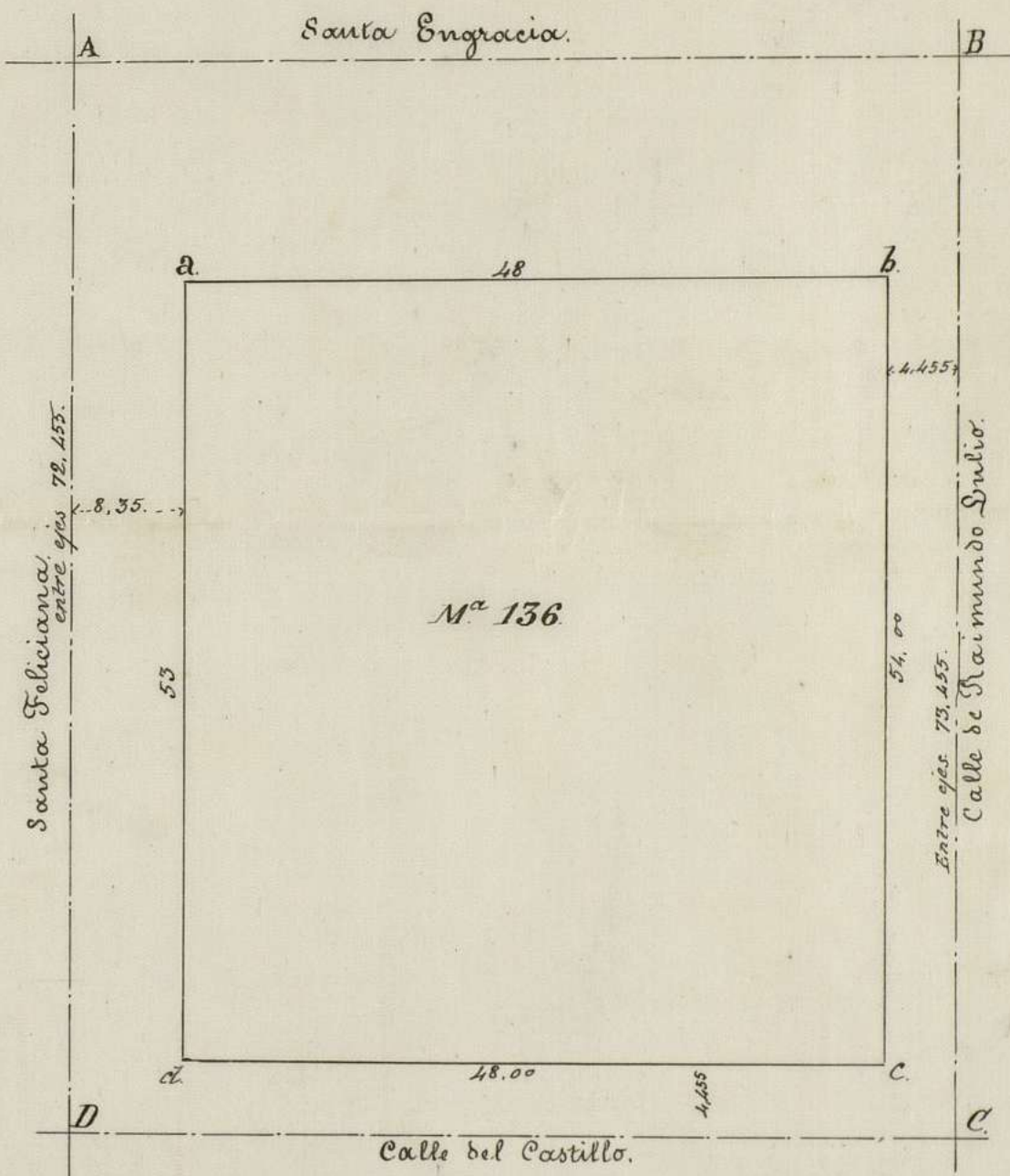

Madrid 3 Setiembre 1875  
 El Ing<sup>o</sup> Director



El punto A se sitúa en la intersección de la calle de San Martín con la de San Francisco.  
 El punto B se sitúa en la intersección de la calle de San Martín con la de San Francisco.  
 El punto C se sitúa en la intersección de la calle de San Martín con la de San Francisco.  
 El punto D se sitúa en la intersección de la calle de San Martín con la de San Francisco.  
 El punto E se sitúa en la intersección de la calle de San Martín con la de San Francisco.  
 El punto F se sitúa en la intersección de la calle de San Martín con la de San Francisco.  
 El punto G se sitúa en la intersección de la calle de San Martín con la de San Francisco.  
 El punto H se sitúa en la intersección de la calle de San Martín con la de San Francisco.  
 El punto I se sitúa en la intersección de la calle de San Martín con la de San Francisco.  
 El punto J se sitúa en la intersección de la calle de San Martín con la de San Francisco.  
 El punto K se sitúa en la intersección de la calle de San Martín con la de San Francisco.  
 El punto L se sitúa en la intersección de la calle de San Martín con la de San Francisco.  
 El punto M se sitúa en la intersección de la calle de San Martín con la de San Francisco.  
 El punto N se sitúa en la intersección de la calle de San Martín con la de San Francisco.  
 El punto O se sitúa en la intersección de la calle de San Martín con la de San Francisco.  
 El punto P se sitúa en la intersección de la calle de San Martín con la de San Francisco.  
 El punto Q se sitúa en la intersección de la calle de San Martín con la de San Francisco.  
 El punto R se sitúa en la intersección de la calle de San Martín con la de San Francisco.  
 El punto S se sitúa en la intersección de la calle de San Martín con la de San Francisco.  
 El punto T se sitúa en la intersección de la calle de San Martín con la de San Francisco.  
 El punto U se sitúa en la intersección de la calle de San Martín con la de San Francisco.  
 El punto V se sitúa en la intersección de la calle de San Martín con la de San Francisco.  
 El punto W se sitúa en la intersección de la calle de San Martín con la de San Francisco.  
 El punto X se sitúa en la intersección de la calle de San Martín con la de San Francisco.  
 El punto Y se sitúa en la intersección de la calle de San Martín con la de San Francisco.  
 El punto Z se sitúa en la intersección de la calle de San Martín con la de San Francisco.

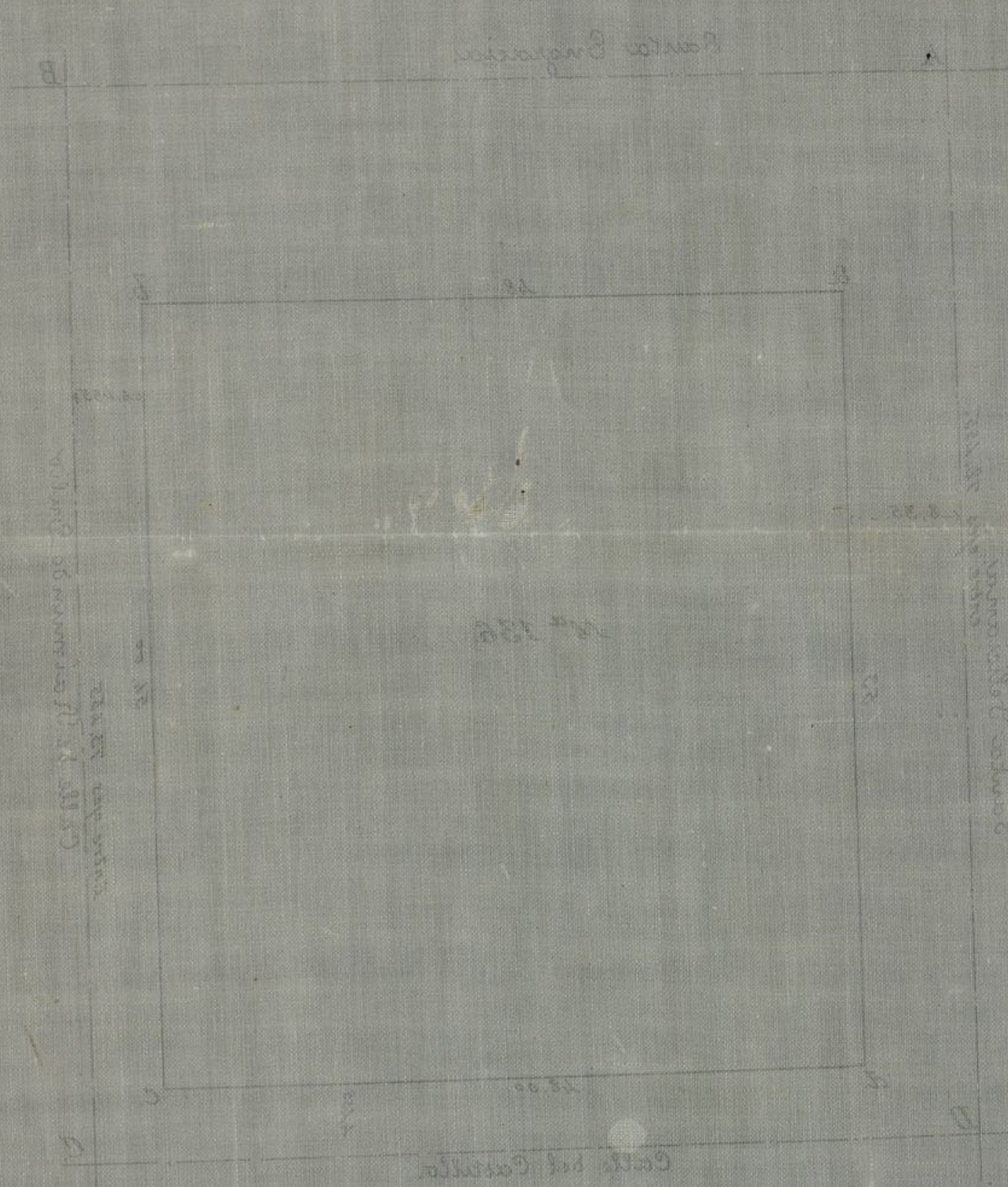

Hecho a 15 de Mayo de 1877  
 El Jefe de Obras

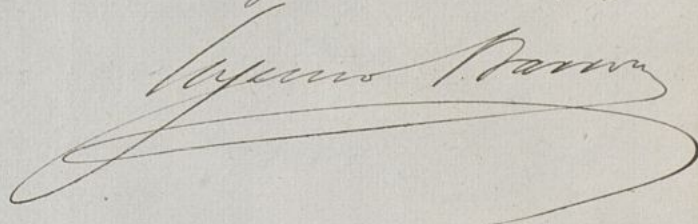

chas raras y eleva  
dos sobre la nuinua  
de o.<sup>ta</sup> 10 a' o.<sup>ta</sup> 15 los ba  
tientes de todas las puertas  
Lo que tengo el honor  
de comunicar á V. E.  
á los efectos oportunos  
Dios que á V. E. m. l. a. l.  
Madrid 8 Setre 1875.

El Jefe Director,  

no r. Alcalde presidente.







Secretaría

CONTADURÍA

DEL

EXCMO. AYUNTAMIENTO CONSTITUCIONAL

DE MADRID.



AÑO DE 1875

*Quince y cinco cuerdas*

El Recaudador de fondos municipales hará efectiva de D. *Pío*  
*Alonso* y D. *Bernardo*  
la cantidad de *quince y cinco cuerdas*

que le corresponde satisfacer por *la licencia*  
*para el uso de un*  
*caballo en el pueblo de*  
*San Lorenzo de El Escorial*  
*a la S. de esta J. municipal*

Madrid *24* de *agosto* de 1875

EL CONTADOR,

*Mariano A. Castaño*

Son pesetas

*500*

Recibi la expresada cantidad.  
EL RECAUDADOR,

*M. Pardo*

*D. D. del Sr. D. Pío*

*Alonso*  
*Bayona*



P. 1

CONTADURIA

AÑO DE 187



EL AYUNTAMIENTO DE MADRID

DE MADRID

El Recaudador de fondos municipales hará efectivo de

la cantidad de

que le corresponde satisfacer por

de 187

de

Madrid

EL CONTADOR

Ilustre Sr. D. ...

Son pesetas

Recibida la expresada cantidad.

EL RECAUDADOR



D. Francisco de Borja Benigno de Llano y Guiso, etc?

Línea 24

Habiéndose solicitado por D. Victoria Mase y D. Ramon Pined y Barcia el necesario permiso para construir una casa en el solar situado en la calle de Santa Ingracia con vuelta a la de Santa Feliciano, man. 136 del Enanche de esta Capital, se instruyó el oportuno expediente, a virtud del cual la Comisión del citado Enanche, autorizada al efecto por dicho Excmo. Corporación municipal, se ha servido concederle por acuerdo de 3 del mes ppdo., siempre que se observen las prescripciones que siguen:

La línea de fachada a b a la calle de Santa Ingracia, según el plano de absección que obra unido al referido expediente, se situará con sujeción a los puntos a y b marcados con clavos en el terreno; la fachada b c a la calle de Santa Feliciano se establecerá paralelamente a 16 metros y 60 centímetros de la línea recta que resulta de unir el ángulo de la casa n.º 1 con el de la 17 de la propia calle.

Se seguirán las variantes que se expresan en el croquis que acompaña, y por la calle de Santa Ingracia el punto a se sitúa de nivel con A; el b con B, y uniéndolos entre sí se tiene la variante. - Para la de Santa Feliciano se coloca también d de nivel con D, y se obtiene la variante. - Por último, para la del Castillo se pasará al nivel de C a e, y uniéndolo este punto e con d y uniéndolo después con a, se tendrá la variante. - El director de la construcción dará aviso al municipal de la vía pública antes de arrasar cimientos, a fin de que sobre el terreno haga <sup>+ esto</sup> la ratificación de la variante; debiéndose advertirle que la primer hilada de cantería habrá de quedar 0,30 por bajo de dichas variantes y elevados sobre las mismas des 0,10 a 0,15 los batientes de todas las puertas.

(Según se copió lo acordado en el informe de absección)

La ~~construcción~~ <sup>edificación de que se trata</sup> se sujetará al dicho proyecto por los interesados y memoria facultativa, suscrita <sup>+ con el consentimiento</sup> por el Maestro de Obras D. Esteban de Latorre, debiendo ser dirigida por el mismo o persona legalmente autorizada, con observancia además de muchas prescripciones se marcan



en las Ordenanzas municipales y disposiciones vigentes re-  
specto de la construcción de andamios y de fincas urba-  
nas en este Capital.

Finalmente, terminadas que sean las obras, deba  
impetrarse permiso por separado de mi autoridad, a  
de procederse a alquilar las habitaciones de la casa.

Madrid de Octubre de 1874. L. E. C. de Bore

Oficio de remisión al Sr. Pont. Ecclal de del distrito del Mon-  
picio y de conocimiento al Sr. J. de la B. C. de la B. C. de la B. C.



*Quintana*

CONTADURIA

DEL

EXCMO. AYUNTAMIENTO

DE MADRID.



AÑO DE 187 *7*

DERECHOS DE LICENCIAS PARA OBRAS.

El Recaudador de fondos municipales hará efectiva de D *Victorio*  
*Mateo y D. Mariano Quintana*  
la cantidad de diez pesetas cincuenta céntimos que le corresponde  
satisfacer por derechos de una licencia que ha de expedirse á su nombre  
para *reparar y ampliar un solar de la*  
*calle de Sta. Eufemia*

Madrid *2* de *Novbr* de 187 *7*

EL CONTADOR,

*Mariano A. Castaño,*  
*P. del S. de S.*

*Agencia de*  
*Bayona*

Son pesetas 10<sup>50</sup>.

Recibi la expresada cantidad.

EL RECAUDADOR,

*M. Quintana*



170 DE 121

EXCMO. AYUNTAMIENTO

DERECHOS DE LICENCIAS PARA OBRAS

El Ayuntamiento de Madrid municipal para efectos de D.  
la cantidad de diez pesetas cincuenta céntimos que le corresponde  
entregar por derechos de una licencia que ha de expedirse en virtud

de 187

Madrid a 10 de

11. OCTUBRE

Al Excmo. Sr. D. Carlos

Don pesetas 10.50



Secretaría  
CONTADURÍA

DEL

EXCMO. AYUNTAMIENTO CONSTITUCIONAL  
DE MADRID.



AÑO DE 1875

*Quincenas de contribucion*

El Recaudador de fondos municipales hará efectiva de D.<sup>a</sup> *María Mateo y D. Manuel Pina*  
la cantidad de *veinticuatro pesetas*

que le corresponde satisfacer por *la licencia para*  
*contener un carro de la calle*  
*de St<sup>a</sup> Eugracia*

Madrid *2* de *Nov* de 1875

EL CONTADOR,

*Mariano A. Castaño.*

*P<sup>d</sup> del Tor Seco*

*Miguel Pina*

Son pesetas *24*

Recibi la expresada cantidad.

EL RECAUDADOR,

*M<sup>te</sup> Pina*



1887



COMUNIDAD

AYUNTAMIENTO DE MADRID

DE MADRID

El Recaudador de los fondos municipales para el año de 1887

la cantidad de

que le corresponde satisfacer por

de 1887

Alcaldes de Madrid

Don

Recibido en el Ayuntamiento de Madrid

REGISTRO FISCAL DEL CASANOVE