

4- 115-90

1875.

AYUNTAMIENTO CONSTITUCIONAL
DE MADRID.

Negociado de *Ensanche.*

CLASE *Construcción.*

Expediente promovido por D. Vicente Serrano
y Valles solicitando permiso para levantar
una casa en el barrio conocido por la Guindalera

Memoria Descriptiva y de Construcción
de una casa Nueva del Ensanche, Barrio de la Salud Calle de Sanos

La decoración de la casa que se trata construir en el Barrio de la Salud Calle de Sanos Nueva del Ensanche, en terreno de la Propiedad de D. Vicente Serrano y Valles, será del gusto griego, tanto en los perfileres de su fachada, como en el despiece de la misma.

Constará de dos plantas planta baja y planta principal, con dos cuartos. Se destina a vivienda del propietario.

En construcción se construya de zanja hasta encontrar el firme y macizado de ellas con pedernal y buen mortero de cal y arena, pared de fachada de fábrica de ladrillo recocido, hasta el alero inclusive, corrido este con yeso negro y blanco y teñida, medianerías y traviesas entamadas de teñidas en planta baja, y encajados sus cajones con ladrillo recocido medianerías maderas en la planta principal, y encajados igualmente 114 cajones con ladrillo recocido, el piso formado de maderas del marco y largo necesario según sus banos, brico por madero y vaiz con cogolla, entornizado forjado y puesto a cielo raso. La armadura de paridera con maderas del marco y largo necesario según sus banos, cubierta de tabla y teja común, cogidas las boquillas con yeso brico de plomo del n.º 3 y bajadas de lo mismo, encajadas en la graved, graneado y macizado de yeso negro,

blanqueado, y empapelada la Sala y Gabinete.
Solado de la ribera y de baldosin en las principales
pieras. La Carpinteria de taller ala Italiana, con
su herraje de colgar y seguridad, vidrieria y pintura con-
sondiente. El revoco sera al fresco con una me-
dia tinta de colorina y su despiro, la cocina tendra
su fogon pilasote cadena tranquilla campana y cuba
de bronce, el alcantaral con su bajada que acomete ala
tragea, y esta al poco de aguas negras. Las aguas
pluviales del exterior e interior saldran ala via publi-
ca.

Por las estas obras se haran con sujecion a lo
que previenen las ordenanzas municipales, y de construc-
cion, y bandos de policia Urbana, bajo la direccion del
Arquitecto D. Mariano Andres Irujo
Madrid 9 de Julio de 1875.

Mariano Andres
Irujo

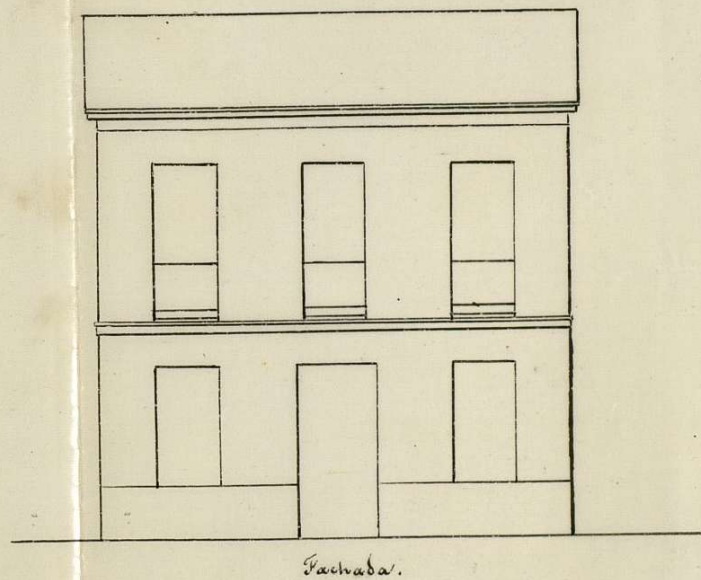
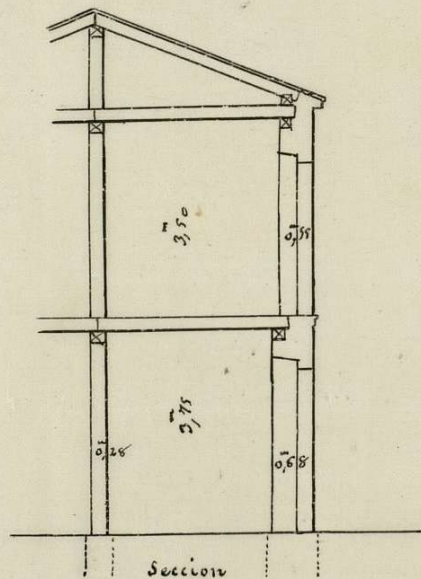

Escala 0,01 p.m.

Ayuntamiento de Madrid

Madrid. 2 de Julio 1895

Mariano Andrés
Arce

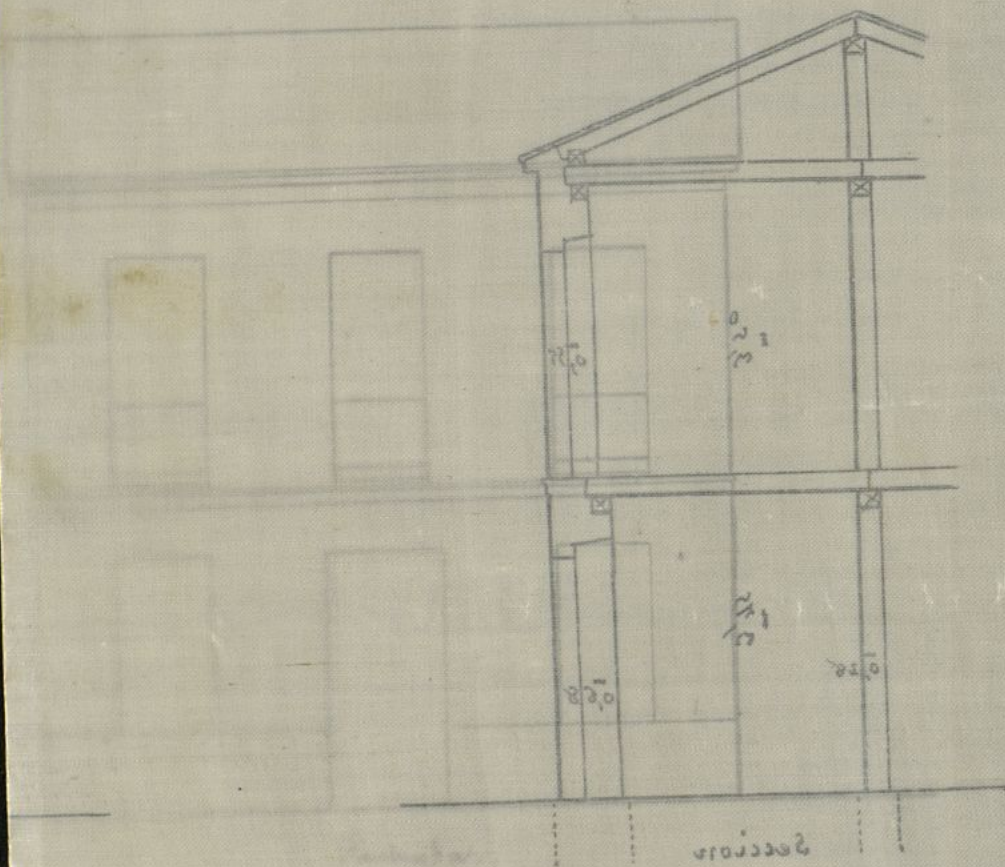

ver. v. 10.00 m. de altura

Madrid - 2 de Julio 1875

Mariano Stancu
Stancu

Mr. G. H. - Ynduray



1875.

N. 4.399.998

V. G. f.º 1224

Excmo. Sr. Alcalde Constitucional de esta Villa y Corte,

Julio 18.

Para la Comisión
de Encomenda, pido
informe del Arquitecto
de la Sección.

D. Vicente Serrano y Valles, habitante en la Calle
de la Espirita n.º 10 en esta villa, dueño de un solar sito en
el Barrio de la Salud Jenera del ensanche de esta capital
y en Calle de Sanos. A V.E. con el debido respeto

Dice que expone, que deseando construir una casita en dicho solar
de dos cuartos y de planta baja y principal

A. V.E. suplica se obigne conceder la licencia de construc-
ción que solicita de la mencionada casa, sito en el Barrio
de la Salud, Jenera del ensanche, y en Calle de Sanos,
con arreglo al plano y memoria descriptiva y de construc-
ción que se acompaña, y cuya obra será ejecutada
con sujeción a lo que previenen las ordenanzas municipa-
les, y bajo la dirección del Arquitecto D. Mariano
Andrés Tenorio.

Gracia que espera alcanzar de la notoria rectitud
y justicia de V.E. en Madrid a 9 de Julio del año
del Sello.

Vicente Serrano y Valles

Ayuntamiento de Madrid

S. de la Commission de
Enseignement,

Examinado el plano de fachada
y memoria descriptiva de la casa
que por cuenta de don Vicente
Serrano, se piensa construir de nueva
planta en un terreno de su propie-
dad situado fuera de la zona de
Exposicion y sito denominado "La
Giraldalera", formado por el congre-
so de Varadero a través de venenos,
se halla conforme a lo prevenido
por el Excmo Ayuntamiento, ^{to} pudiendo
concederse la licencia que se so-
licita para que la construccion
se ejecute al discreto presentacho
y ^{reconocimiento} ademas ^{reconocimiento} de las disposiciones
se marcan en las ordenanzas mu-
nicipales respecto de la constru-
cion de andamios y de fijas

Urbanas en esta Capital
T.S. no obstante revuélvanse
lo mas acertado

Madrid 16 de Julio 1878

Alfaro *Comun*

Madrid 17 de Julio de 1878.

En Comisión de Encomenda.

De conformidad con el precedente dictamen del Arquitecto municipal, expedase á su tenor la licencia solicitada.

El Regenerante accidental,

Man. M. S. S.

D. Francisco de Borja Luján de Salamanca y Enyosa, etc.

Por la presente y á virtud de acuerdo de la Comisión de Ensenanza de dicha Real Corporación, concedo á D. Vicente Luján y Lallier el permiso que ha solicitado para construir en un solar de su propiedad sito en el barrio denominado de la Encarnación, una casita de dos crujías y de planta baja y principal; siempre que las obras se sujeten al diseño y memoria presentados, suscritos por el arquitecto D. Mariano Andrés Escrivá, y se observen además en ellas cuantas prescripciones se marcan en las Ordenanzas municipales respecto de la construcción de andamios y de fbricas urbanas en esta Capital.

Madrid 20 de Julio de 1875. L. G. de Luján.

Seis de junio de 1875. D. Antonio Alcalde del distrito de Buenavista y de anuncio al arquitecto de la 3.ª Sección.

VENANCIO

Secretaría
CONTADURÍA

DEL

EXCMO. AYUNTAMIENTO CONSTITUCIONAL

DE MADRID.



AÑO DE 1875

DERECHOS DE LICENCIAS PARA OBRAS.

El Recaudador de fondos municipales hará efectiva de D. *Vicente Mariano y Palacios* la cantidad de *diez pesetas en pesetas* que le corresponde satisfacer por derechos de una licencia que ha de expedirse á su nombre para *continuar en la quincalla*
fuerza del comercio

Madrid *19* de *Julio* de 1875

EL CONTADOR,

Mariano A. Castaño.

P. del V. del S. del S.

Riquelme

Son pesetas *10 50*

Recibi la expresada cantidad.

EL RECAUDADOR,

[Firma]

AÑO 1871

DECRETOS DE LICENCIAS PARA OBRAS.



El Excmo. Sr. D. Juan de Dios...

que le corresponde...
salida de los terrenos de una finca...

Madrid, de 1871

Don Juan de Dios...

1871