

Remunera
5 - 115 - 62 *Pagado*

1875.

AYUNTAMIENTO CONSTITUCIONAL
DE MADRID.

Negociado de *Encomenda*

CLASE. *Construcción.*

Expediente promovido por D. *Fernando*
de Borda solicitando cercar un solar
de la manzana 312 del *Encomenda*.



12'88 ptes.

Secretaría

CONTADURÍA

DEL

EXCMO. AYUNTAMIENTO CONSTITUCIONAL

DE MADRID.



AÑO DE 187 *5*

Firma de cuerdas

El Recaudador de fondos municipales hará efectiva de D. *Agus-
tín Bordenie*

la cantidad de *cinco mil pesetas*

que le corresponde satisfacer por *la licencia pa-
ra el rero de cuerdas en el solar
nº 8 una 312 del lunario
calle de Lita*

Madrid *16* de *junio* de 187 *5*

EL CONTADOR,

Mariano A. Castaño

P. D. del Sr. Secretario

*Miguel Vitor
Bayon*

Son pesetas

50

Recibí la expresada cantidad.

EL RECAUDADOR,

M. Pardo

AÑO DE 187



AYUNTAMIENTO CONSTITUCIONAL

DE MADRID

[Faint handwritten text]

El Recaudador de fondos municipales para electiva de D. *[Faint handwritten name]*

la cantidad de *[Faint handwritten amount]*

que le corresponde satisfacer por *[Faint handwritten text]*

Madrid de *[Faint handwritten date]* de 187

[Faint handwritten text]

[Faint handwritten signature]

Recibí la expresada cantidad.
EL RECAUDADOR

[Faint handwritten signature]

Son pesetas *[Faint handwritten amount]*

N. 4,399,869

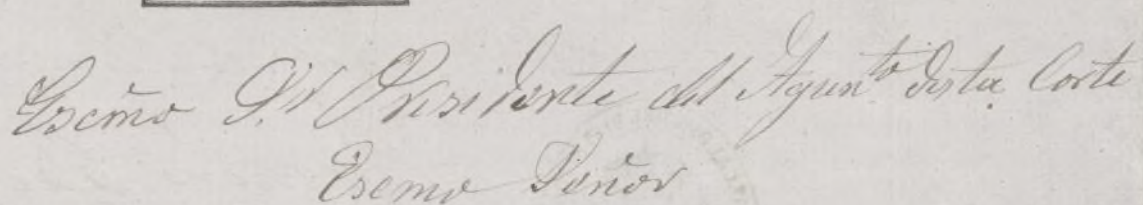

C. Foreman

Diospyros *Cervina* *to*.

Dios que á V. m.^a ad Madrid M. Benio
1878

Austen Borden

Her

N.º 10.º de Junio de 1860.

Se señala para la traza de obras que se man-
da en decreto marginal anterior, el día veinte y tres
del corriente a las ocho en punto de su mañana,
a cuyo efecto pasarse las correspondientes comunica-
ciones. =

El Teniente de Alcalde



Francisco Sarrats

Pres. de la Comisión de Enanche.
En cumplimiento de lo dispuesto por S. E.,
y teniendo en cuenta el plano oficial apro-
bado para el enanche de esta Capital por
R. O. de 9 de Julio de 1860, he procedido a
marcar las alineaciones que deberá obser-
var la cerca o muro de cerramiento que
por cuenta de Don Agustín Bordenabien
se construir en un solar de su propiedad sito
en la calle de Lista con vuelta a otra sin nom-
bre en dirección Norte-Sur y comprendido
en la manzana 31.ª del enanche reman-
tando;

1.º Que según se representa en el plano ad-
junto la línea de fachada a. b. a dicha ca-
lle nueva sin nombre se establecerá para-
lelamente a siete metros cincuenta cen-
tímetros del eje A. B. que está fijó en

el terreno por los cotos A. y B. y la línea de
fachada b. c. a' la calle de Lista será para-
lela y a' quince metros del eje B. C. que fi-
jara los cotos B. y C.

El ángulo en B. estará chaflado prece-
tando un frente de cuatro metros de longi-
tud siendo iguales, entre sí, los dos lados del
triángulo que reparan el chaflán de la man-
zana,

Debiendo advertir que en esta alineación el
propietario cede para la vía pública la super-
ficie que se toma para el chaflán y es de
cuatro metros o cincuenta y un pies cuadrados
y cincuenta y dos decimas, que al precio de
veinte y cinco centimos de peseta uno impor-
tan doce pesetas y ochenta y ocho centimos
que deberán abonarse al interesado de los fon-
dos municipales estando conforme en pe-
rito con esta valoración.

Debo tambien advertir a' M. H. que ape-
sar de haber manifestado el dueño del solar
haberle adquirido libre de cargas, como estas
no estaban tratadas oficialmente, al mar-
car ahora las alineaciones resulta que se toma
para el tramite público del referido solar,
segun se manifiesta en el plano adjunto
una superficie de quinientos quince pies
cuadrados y los cuatro de mi deber con-

ningun por si algun dia surgiera al-
guna reclamacion a consecuencia del
error cometido por los peritos de la
nacionla al trazar los alcances como
queda dicho.

2.^o La altura total de las fachadas
no excedera de veinte metros me-
cholos a los siete del punto mas bajo
de las mismas.

3.^o Podra contruirse pino bajo con la al-
tura de trece pies de lura, medidos por
el punto indicado, principal, segundo,
tercero y cuarto con una altura arbitra-
ria siempre que no sea menor de diez
pies de lura y un sobabanco o bien un
entremeto de nueve pies el primero y
diez el segundo a eleccion del propieta-
rio pero solo uno de estos puros. Sobre
la altura total senalada no se con-
sentiran butarullas vivideras ni mas
obras que las puramente indispensa-
bles para cubrir la fachada.

4.^o No se permite salirse ni retirarse
de las alineaciones acordadas con
ningun cuerpo del edificio sino des-
pues de cubierto un local de cantoria
corrido en toda la longitud de las
fachadas y de la altura de un metro

por lo menos.

Que la valla indispensable para la obra tenga la altura de siete pies y se coloque a dos metros de la linea de fachada debiendo ocupar con este motivo de la via publica una superficie de mil doscientos once pies cuadrados.

Examinado el plano de fachada y memoria descriptiva de la cerca o muro de cerramiento que por cuenta de Don Agustin Bordenia piensa construirse en un solar de propiedad sito en la calle de Liria con onella a' otra sin nombre en direccion Norte-Sur y comprendido en la manzana 312 del ensanche, formados por el Maestro de Obras Don Jose' de Chaves, los hallo conformes a' lo prevenido en las Soberanas disposiciones de 10 de Junio de 1854 y de 30 de Abril de 1867, pudiendo el Excmo. Ayuntamiento conceder la licencia que solicita siempre que la construccion se sujete al diseño presentado y ademas se observen cuantas prescripciones se marcan en las Ordenanzas municipales y demas disposiciones vigentes respecto de la construccion de andamios y de fincas urbanas en esta Capital.

Ayuntamiento de Madrid

1911, no obstante, acordaron

con un superior ilustración lo que crea
mas conveniente.

Madrid 1.º de Julio de 1871.

Al Excmo. Sr. D. Juan
Gómez

Remito á la gubernación del Puerto
que se le abra en el dicho lugar.

Agustín Bordier

Madrid 2 de Julio de 1871.

En Comisión de Encomenda

Expediéndose la licencia con sujeción á lo informado
por el Arquitecto de la Sección y á la variante marcada
por el Director facultativo de obras y Encomendado, consi-
guándose á la vez en dicho documento que si hubiere de es-
tablecerse un local para la obra se necesitará pedir y obtener
permiso por separado al efecto.

Al Vicepresidente accidental,

M. M. L. S. S.



De E hacia A subiendo a $0,01027$ por metro.

De E hacia D bajando a $0,0181$ por metro.

En el punto E se devará la rasante sobre la cabeza de la estaca $6^{\text{na}} 13$, y pasando la altura que resulte a m . se establecerán las dos rasantes que se indican.

Madrid 24 Junio 1875.

El Ing.^o Director

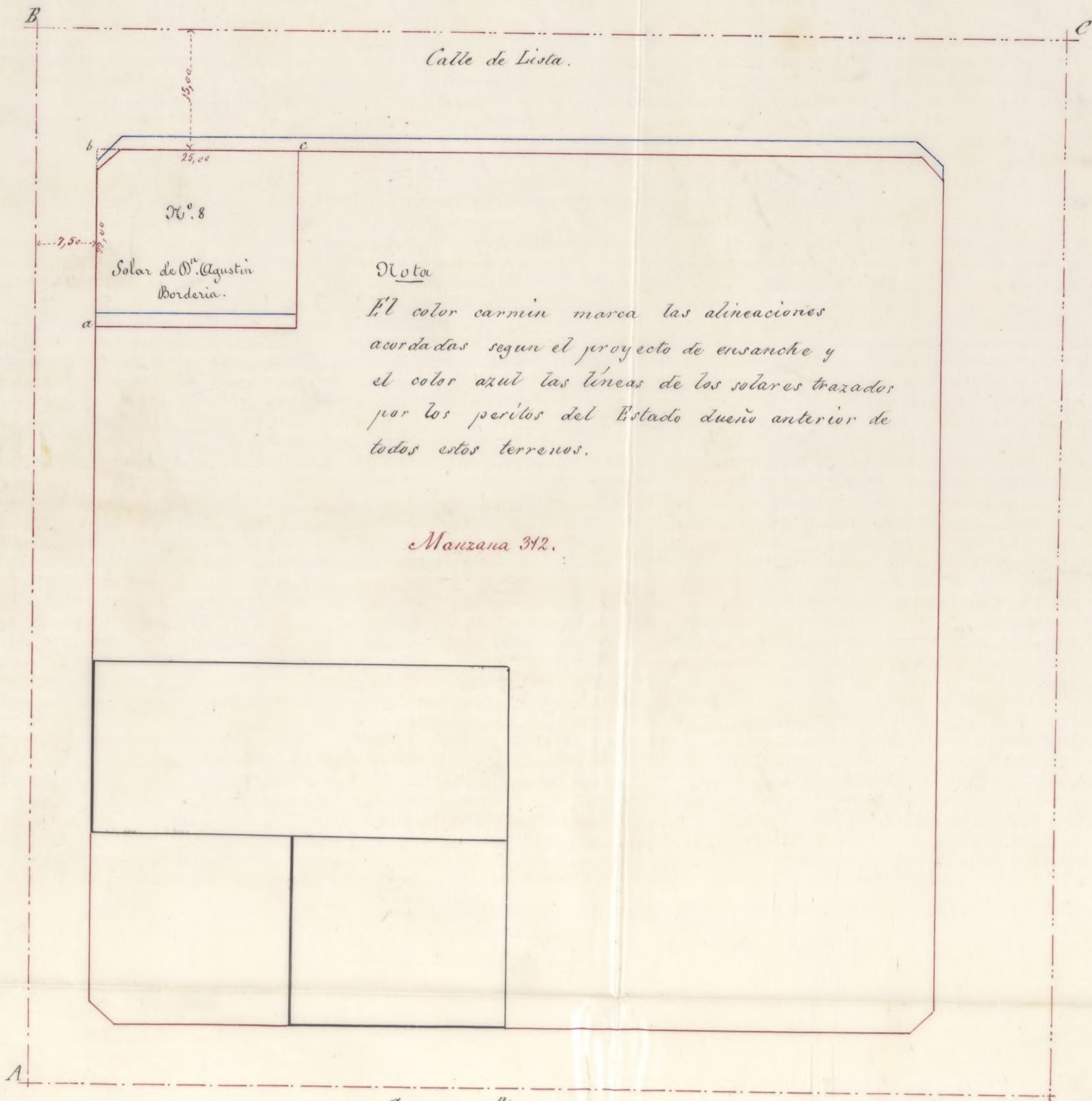

Calle de D.ª Ramon de la Cruz.

10 0 10 20 30 40 50 60 metros

Madrid 30 de Junio de 1875.

El Arquitecto.

Alfonso Gómez

Ayuntamiento de Madrid

Exmo. Sr.:

Para el cercado de la
Orilla que D. Agustín
Borderia trata de cons-
truir en el solar nú-
mero 8 de la manrua-
na 312 del Cuian-
che, se observarán las
variantes siguientes, es-
tableciéndolas en la
forma que en el
adjunto croquis se
detalla.

Para la calle de Li-
ta tendrá una pendien-
te de 0,01027 por metro
y para la adyacente,
que forma ángulo

recto con la de Lita,
la de 0,0181 por
metro.

Lo que tengo el ho-
nor de participar a
V. C. para los efectos
procedentes.

Dios que a V. C. m. a.
Madrid 24 junio 1875.

El Ing.^o Director,

Luis Narva

Como Sr. Alcalde Presidente
Ayuntamiento de Madrid

Memoria descriptiva

La cerca que se trata de construir de nueva planta en el solar n.º 8 de la manzana 312 en el nuevo barrio que se construye fuera y al este de la puerta de Alcalá y su calle de Lista como prolongación de la del barrio de Salamanca, y cuyo solar es de la propiedad de D.º Agustín Borderia y Parrado, tiene por objeto defender y guardar un acopio de materiales de construcción, cuya tapia con arreglo al adjunto diseño constará de la apertura de ranjas, macizado de hormigón común, sobre el cual se replantará y construirá la tapia de cerramiento con pilastras y cornisa, todo de ladrillo y mortero común como se manifiesta en el adjunto plano de alzado hasta una altura de tres metros.

La coronación de esta cerca será cubierta con una albardilla de barro cocido.

En el ángulo de las dos alineaciones que también se indican en planta se formará un chaflán en cuyo centro se colocará una puerta para el tránsito de carros.

Las construcciones de que queda hecho mérito serán dirigidas por el que describe y durante estas se observarán todas las reglas y disposiciones, vigentes sobre seguridad y solidez. Madrid 14 de Junio de 1875.

Jefe de Obras,
D.º de Chaves

Proyecto de cerca para el solar n.º 8 de la manzana 312.

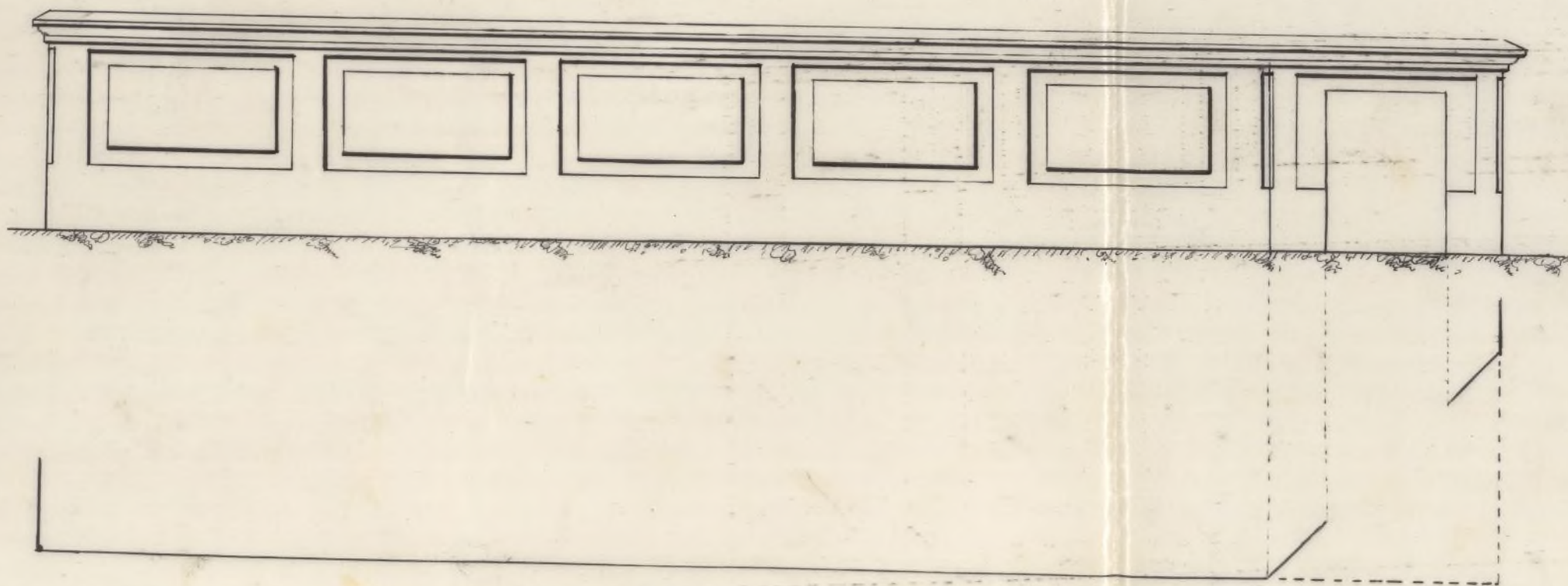

Escala de $\frac{1}{100}$

Madrid 7 de Junio de 1875.

El Maestro de Obras

José de Phares
Ayuntamiento de Madrid

D. Francisco de Borja Greipo de Llano y Bayona, etc.

Habiéndose solicitado por D. Agustín Bordaia el necesario permiso para cerrar con tapia el solar n.º 5 de la manzana 312 del Ensanche, calle de Lista con un alto á otra sin nombre en direccion Norte-Sur, ~~y~~ se instruyó al oportuno expediente, á virtud del cual la Comisión respectiva del Excmo. Ayuntamiento se ha servido concederle, siempre que dicho tapia ^{ó muro de cerramiento} se construya en la alineación que se marca por el Arquitecto municipal de la Sección oportunamente guardando la variante fijada también por el Director facultativo de obras y Empedrados, como igualmente con arreglo al plano de fachada y memoria descriptiva presentados, que se hallan unidos al expediente, firmados por el Maestro de Obras D. José de Chaves, y además se observan ^{con ellas} cuantas prescripciones se consignan en las Ordenanzas municipales y disposiciones vigentes respecto de la materia.

Si también se acordó de colocar valla delante de la fachada, se impetrará de Madrid 12 de Julio de 1895. = C. H. C. de Torres.

* mi autoridad nuevo permiso al efecto.

Seis de remisión al Sr. Excmo. Alcalde del distrito de Buenavista y de nombramiento al Arquitecto de la 3.ª Sección.

Secretaría
CONTADURÍA

DEL

EXCMO. AYUNTAMIENTO CONSTITUCIONAL

DE MADRID.



AÑO DE 1875

7 fy 3 plano

Licencia para construir

El Recaudador de fondos municipales hará efectiva de D. *Agus-
tín Bordenie*
la cantidad de *cinientos pes.*

que le corresponde satisfacer por *la licencia p.^a
construir a la vivienda de
la Carretera de Arganzuela*

Madrid *12* de *Julio* de 1875

EL CONTADOR,

Mariano A. Castaño.

12 del Sr. D. D.

Niquel J. J. J.

Son pesetas

800

Recibi la expresada cantidad.

EL RECAUDADOR,

[Firma]

AÑO DE 1872



CONTRATACIÓN
DEL
EXCMO. AYUNTAMIENTO CONSTITUCIONAL
DE MADRID

El Recaudador de fondos municipales hará efectiva de D. Juan
la cantidad de

que le corresponde satisfacer por

Madrid a los de 1872

El Contador,
D. Juan E. Castro.

Don pesetas

Recibí la expresada cantidad.
EL RECAUDADOR,