

5-115-21

1875.

AYUNTAMIENTO CONSTITUCIONAL
DE MADRID.

Negociado de Encomienda.

CLASE. Construcción

Expediente promovido por D.^a Gregoria Jimeno y Romero solicitando construir una casa y cobertizos en "La Guindalera."

1872

AYUNTAMIENTO CONSTITUCIONAL
DE MADRID

CLASE

Exposición

F R T



9021.

R. L. nº 5413
N. 4.799.306

Excmo, Sr. Alcalde y Presidente del
Hustre Ayuntamiento de esta Corte;

Dña Gregoria Jimeno y Romeo, Vecina
de esta Capital, que vive Calle de la
Concepcion Beronina N.º 8, Cuarto 2.º

A. V. E. respetuosamente suplica, se sir-
va concederla, la competente Licencia,

Julio 95.

Para a la Comision
de Ensanche, por su in-
forme del itinerario
de las 3.ª secciones.

para hacer una cerca con laberinto, en
un solar de su propiedad, situado en el

Diente

termino de Madrid, Segundo cuartel hi-
potecario fuera del ensanche, y sitio

denominado Muchos barris de la Guinda
Tres. de la lera, que linda, por oriente, con la Ca-
Comision de lle de las Ventas, por sur, con la de Be-
lusanche: ronina; y por Norte, y Poniente, con

la complencia Berrenos medianeros;

to del secreto

Favor que espere merecer de V. E.

que antecede
debo manifestar:

cuya vida guarde Dios muchos años;
Madrid 27 de Julio de 1875

que para poder
informar a V. E.

Gregoria Jimeno

acerca de lo que

se solicita en esta instancia es indispensable que la interesada

presente el plano de fachada y memoria
descripción de la casa que se desea cons-
truir, firmados por persona facultativa
competentemente autorizada en conformi-
dad a lo acordado por el Excmo. Ayun-
tamiento, en 2 de Diciembre de 1872.

V.S., no obstante lo expuesto, acordarán con
su superior ilustración lo que estimen
mas conveniente.

Madrid 31 de Julio de 1875.

El Ay. ^{to} Int. Pablo B. ² ^o

Pablo B. ² ^o

Agosto 3.

Entiendo a la recurrente, y una vez presentados
los documentos que el arquitecto interino, envuelva al
mismo para que informe.

Piencas

Señor de la Comon. de Ensanche

Esta vez que la interesada ha cum-
plido con lo prescrito por las circulares
relativas a los Barrios que están
fuera del Ensanche y examinado
el plano que ha presentado de la
obra que intenta ejecutar no en-
cuentro inconveniente en que

D. D. S. S. se sirvan acordar la li-
cencia de construcción que se
solicita.

Madrid 5 Agosto 1875.

A Aug. int. de la 3.ª /ª

Carlos Solubio

Madrid 6 de Agosto de 1874.

En Comisión de Enanche.

Expidase la licencia solicitada con sujeción a las
prescripciones vigentes sobre la materia.

El Vicepresidente accidental,

M. M. V. V.

Barrio de la Salud.

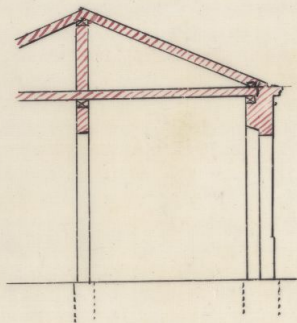

Seccion.

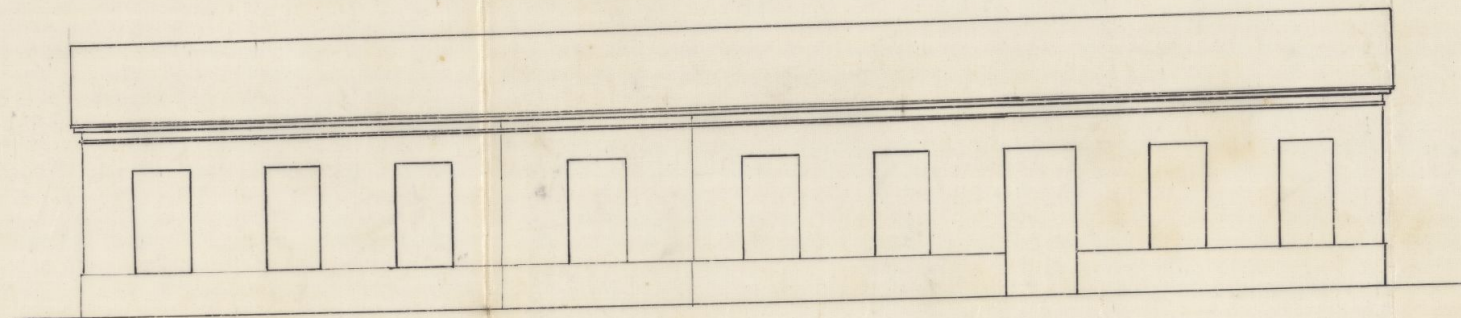

Calle de la Heronina.

Chaplan.

Calle de las Ventas.

Escala 0,01 p.m.

Ayuntamiento de Madrid

Madrid 3 de Agosto de 1875

Mariano Masera
Arquitecto

D. Francisco de Borja Guiso de Llano, etc?

Por la presente y á virtud de acuerdo de la Comisión de Ensenanza de dicho Ayuntamiento, concedo á D.^a Gregoria Jimeno y Borneo el permiso que he solicitado para hacer una cerca y coberturas en el solar de su propiedad sito en el barrio conocido por La Guindalera, siempre que las obras se ejecuten con arreglo al plano que la interesado presenta, suscrito por el Arquitecto D. Mariano Andrés Benavente, bajo la dirección del mismo ó de persona legalmente autorizada y con observancia de las prescripciones vigentes acerca de esta género de construcciones.

Madrid 12 de agosto de 1876. = C. U. Pon.
de de Borja.

Hecho de remisión al Sr. Teniente-Alcalde del distrito de
Buenavista?

Secretaría

CONTADURÍA

DEL

EXCMO. AYUNTAMIENTO CONSTITUCIONAL

DE MADRID.



AÑO DE 1875

Financia y Construcción

El Recaudador de fondos municipales hará efectiva de D. *Fernando Jimeno y Canales*
la cantidad de *diez pesetas cuarenta*

que le corresponde satisfacer por *la financia para una casa y cobertizo en la fundalera*

Madrid *12* de *Agosto* de 1875

EL CONTADOR

Mariano A. Castaño

Son pesetas *10 Euro*

Recibi la expresada cantidad.

EL RECAUDADOR,

[Firma del Recaudador]

AÑO DE 187



CONTABILIA

AYUNTAMIENTO DE MADRID

DE MADRID

El Recaudador de fondos municipales hará efectiva de D.

la cantidad de

que le corresponde satisfacer por

Madrid de 187

El Recaudador

Mariano R. Castro

Son pesetas

Recibida la expresada cantidad.
EL RECAUDADOR