

4-115-16

1875.

AYUNTAMIENTO CONSTITUCIONAL  
DE MADRID.

Negociado de Emancipación

CLASE Construcción

Expediente promovido

por D.<sup>a</sup> Maria del Rosario de Suro  
para levantar un piso principal  
sobre una casa de la Carretera de  
Bramia.



187

AYUNTAMIENTO DE MADRID

CLASE

Exposición



*Revisar la redacción*



N. 4399.934

16253

Excmo. Sr. Alcalde Constitucional de esta Villa.

17 Agosto

Pone a la Comi-

sión de Inmuebles

previo informe

del Arquitecto

de la Dicción

Dicenta

D.<sup>a</sup> María del Rosario de Suso y Ochoa de Leha-  
güe, que habita en la Calle de Jardines, n.º 2.º cuan-  
to principal, dueña de una casita de planta baja, sita  
en esta Corte, en el ensanche, segundo cuartel hipote-  
cario, y Carretera de Francia.

A V.E. con el debido respeto expone, que deseando  
construir un piso principal sobre la casita de planta  
baja mencionada de la Carretera de Francia, segun-  
los planos y memoria descriptiva que por duplicado  
acompaña

A V.E. Suplica se digne concederle la licencia de  
construcción que solicita para poder levantar el piso prin-  
cipal de la casa de su propiedad, sita en la Carretera  
de Francia lindante con la del Sr. Fago, segun-  
los planos y memoria descriptiva que por duplicado  
acompaña, y bajo la Dicción del Arquitecto D. Ma-  
riano Andres Menoza.



que espera alcanzar de la notoria rectitud  
y justicia de V.E. en Madrid a 16 de Agosto  
del año del Sello.

Maria De Suso y Arce



100a

*[Faint, illegible handwritten text, likely bleed-through from the reverse side of the page.]*







## Memoria Descriptiva y de construcción.

La decoración de la casa que se trata elevar la planta principal sobre la baja existente y que se halla situada en la Caseta de Francia propiedad de D.<sup>a</sup> Maria del Rosario de Suso; sea del gusto griego tanto en los perfiles de su fachada como en el despiece de la misma.

Constara de dos plantas, baja y principal, y dos cun-  
gias con su jardínito, destinada dicha casa a vivienda de la propietaria.

La planta baja actual esta construida de hace poco tiempo, y su fachada es de ladrillo recocido con buena mezcla de cal y arena y su espesor de cimiento y seis centímetros por lo que no hay inconveniente en recibir el piso principal.

El piso principal se construirá igualmente su fachada de buen ladrillo recocido y mortero de cal y arena hasta el alero inclusive, las medianerías travesera y fachada de jardín, entramadas de maderos del marco y largo necesario, segun sus banos, y macizados sus cajones con ladrillo recocido en los inferiores y pardo en los superiores, maestraada y gramecida de yeso negro toda la casa, y blanqueada



de yeso blanco, empapeladas las salas y gabinete,  
solado de baldosin en las mencionadas salas y gabinete,  
y el resto de la vivienda, la carpinteria de taller  
a la Ytaliana con su pintura vidriada y herram-  
te correspondiente, la armadura de maderos  
del mano y largo necesario, segun sus planos, en-  
bierta con tabla y teja comun cogidas las boqui-  
llas con yeso, el revoque sera al fresco, con una  
media trinta de calmenar y su despiece correspon-  
diente, la cocina con su fogon hornillo cadena  
pilarete carbonera, campana con su barilla y  
cubierta de humos, el escusado con su bajada que  
acometera a la tasea, y esta a un pozo de  
aguas vivas.

Todas estas obras se haran con sujecion  
a lo que previenen las ordenanzas, municipi-  
pales y de construccion y bandos de policia  
urbana bajo la Direccion del Arquitecto  
D. Mariano Andres Arenora

Madrid 14 de Agosto de 1875

Mariano Andres  
Arenora











Estado actual.

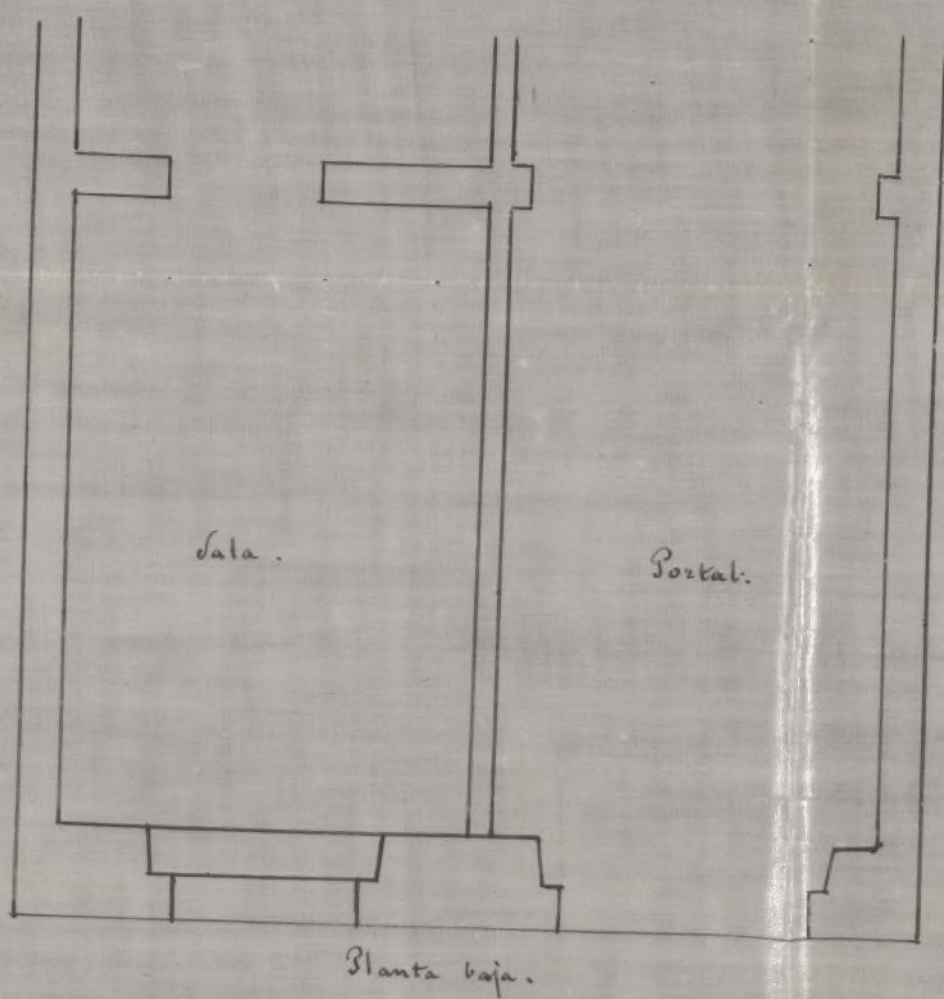
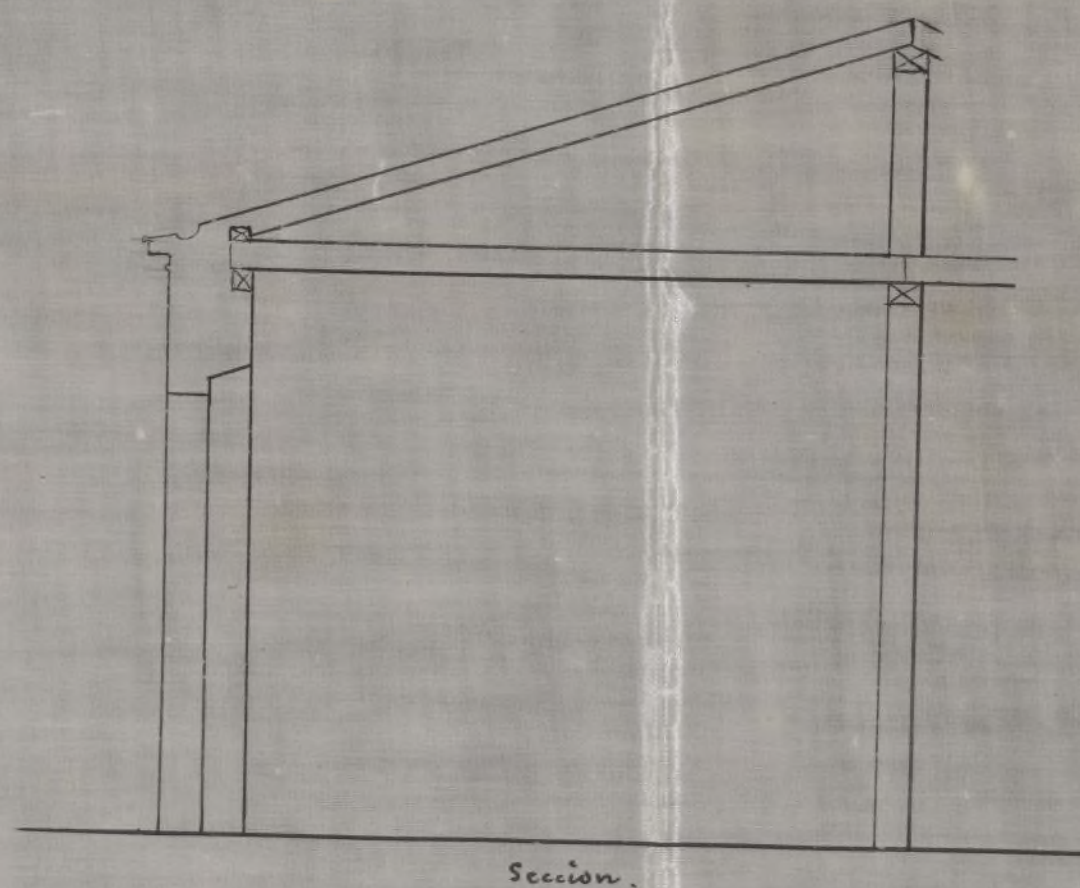
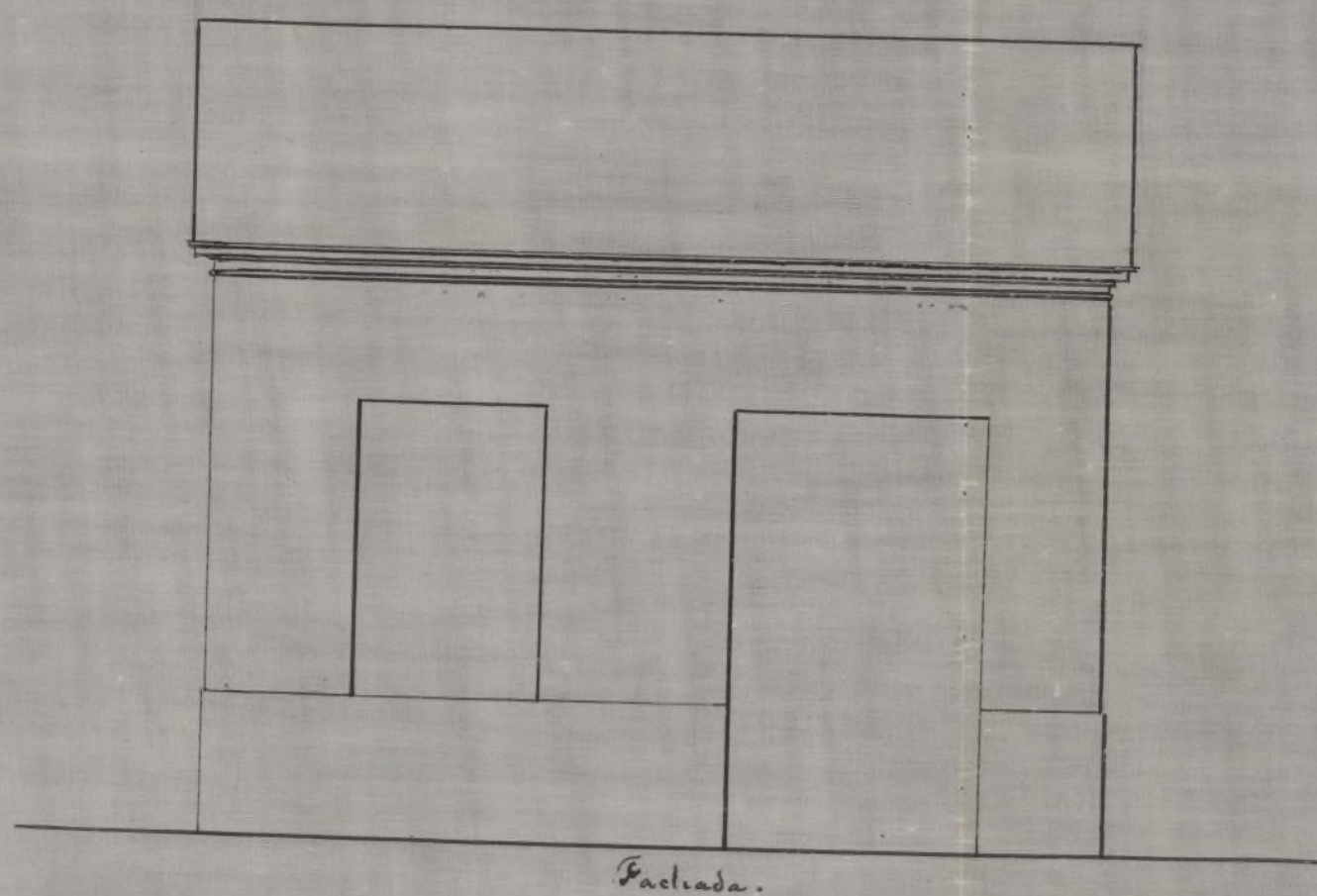

Maria de Suso

Madrid 14 de Agosto de 1875

Mariano Torres  
Ingeniero



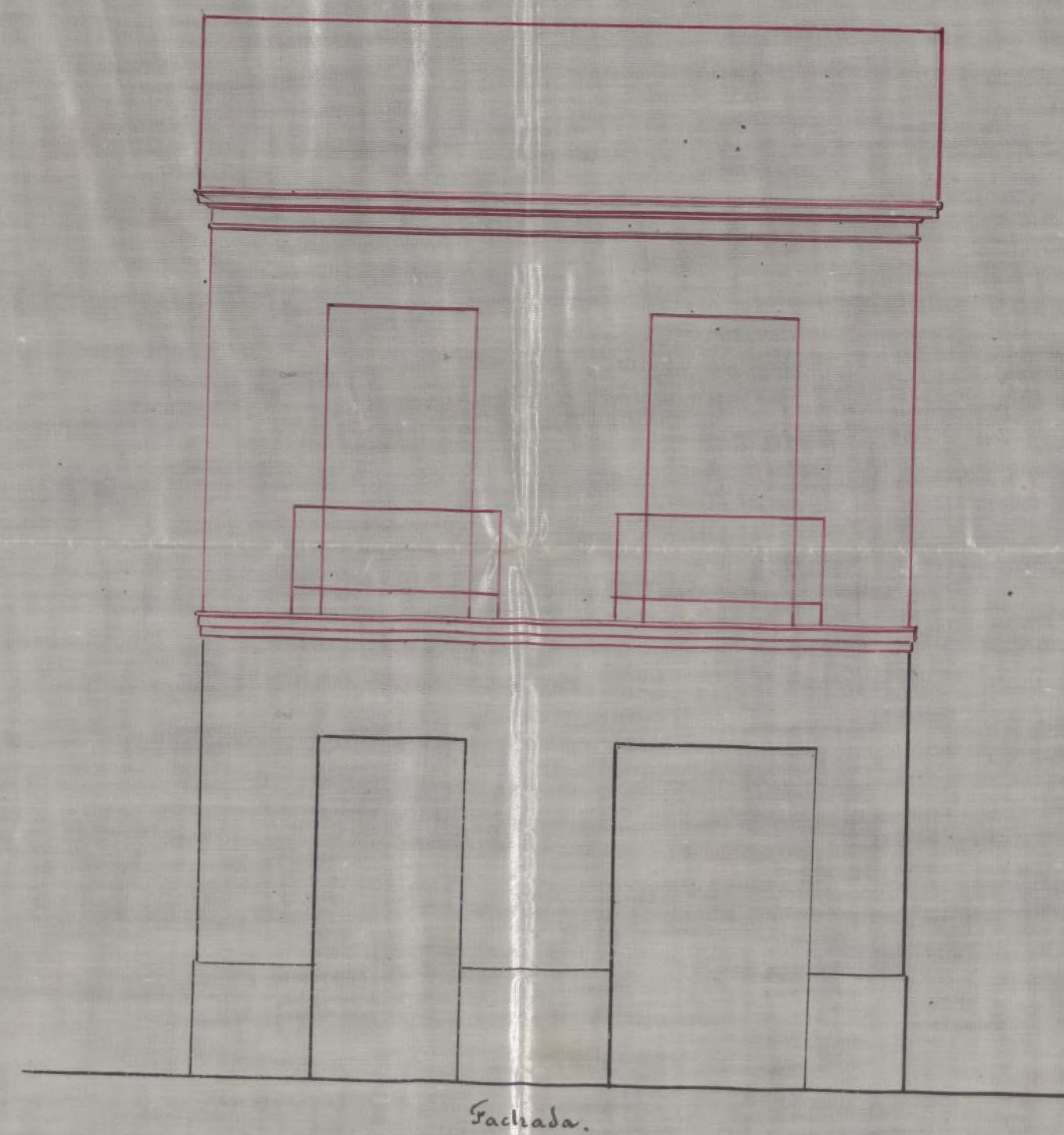
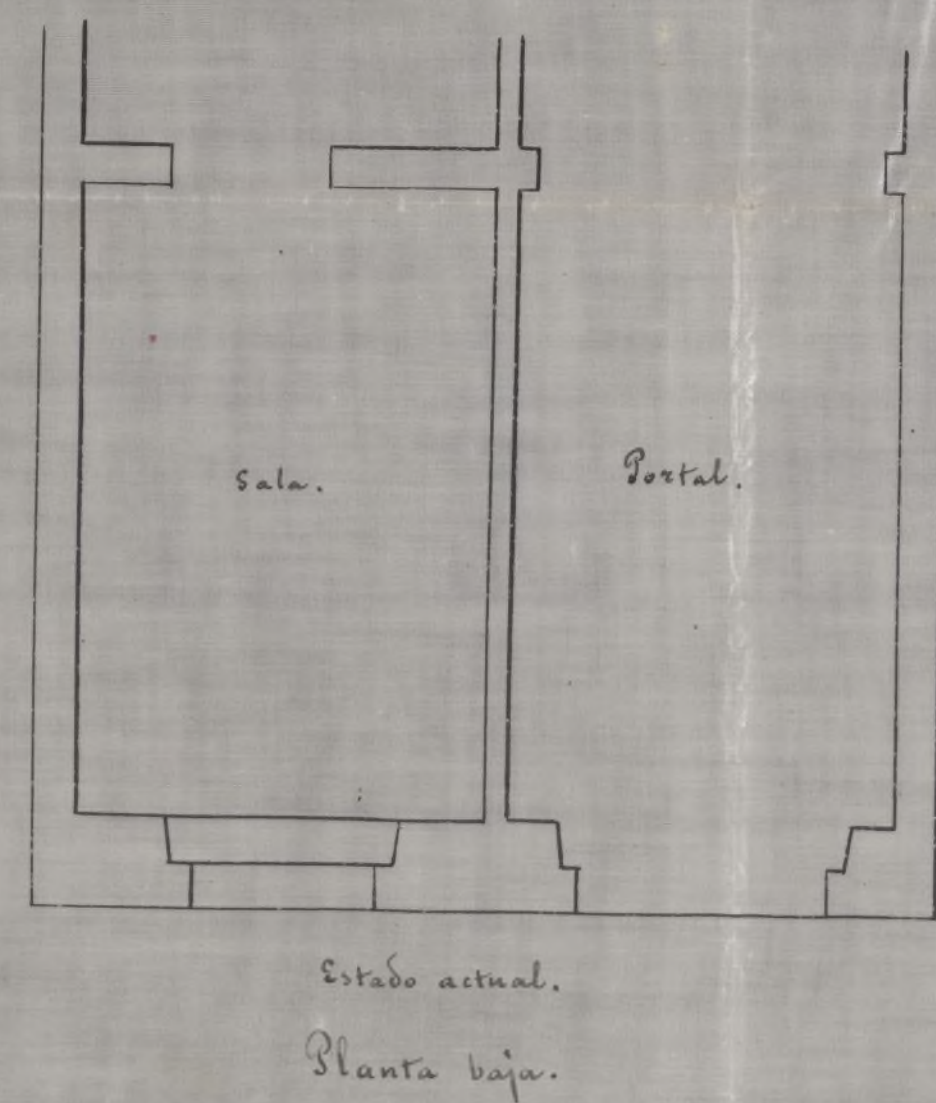
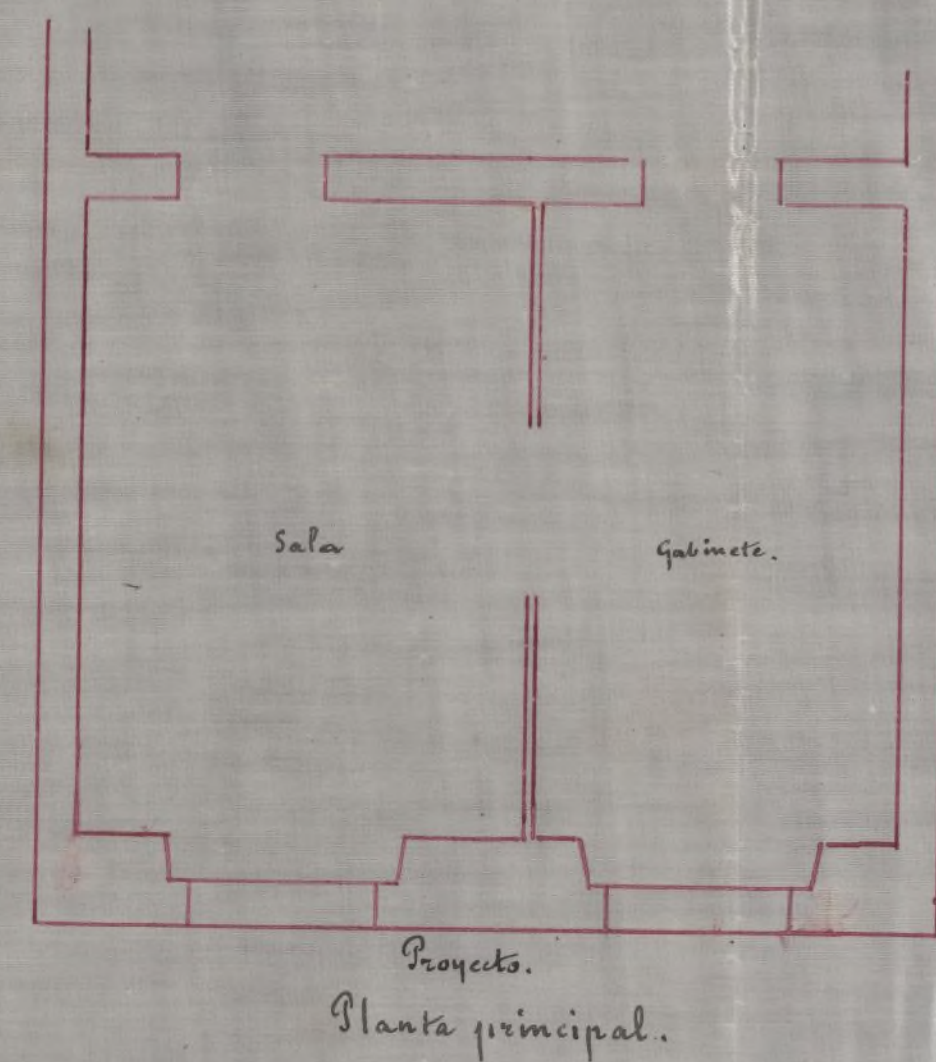

Escala de metros.  $\frac{1}{2000}$  p.m.  
Escala de pies  $\frac{1}{40}$  de la ejecución.

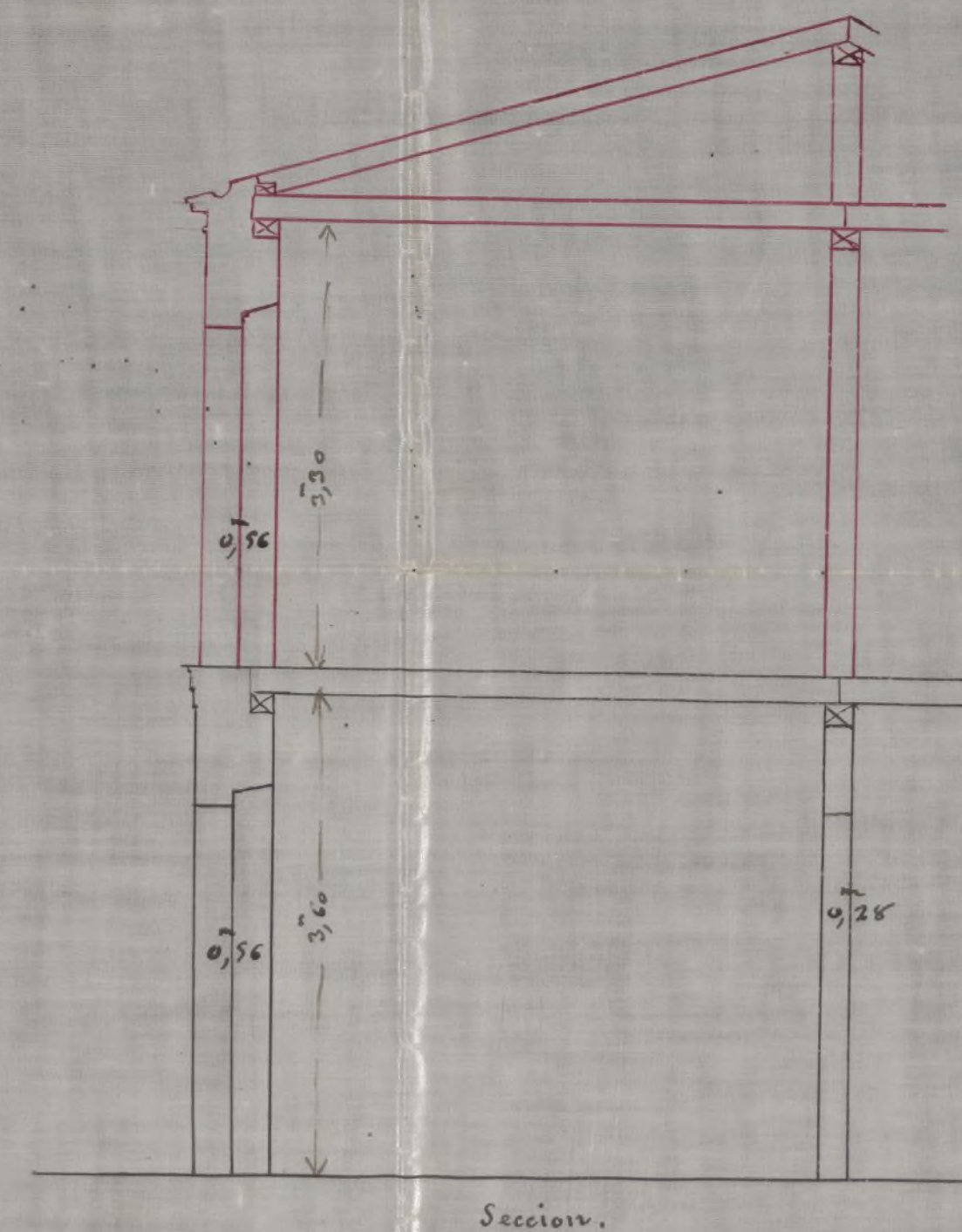

Maria de Suso Madrid 14 de Agosto de 1875  
Mariano Andueza  
Arquitecto



€



Pres. de la Comision de  
Ensanche.

D.<sup>a</sup> Maria del Propario de Suso, dueña de una casa en la Carret.<sup>a</sup> de Francia, solicita licencia p.<sup>a</sup> levantar un piso prat. para lo cual acompaña los planos de la fachada con la memoria descriptiva de las obras; suscritos por el Arg.<sup>to</sup> D. Mariano Andres Arenoz.

Examinados aquellos como la memoria, resultan satisfechos los buenos principios de Construcción y de ornato, por lo q.<sup>i</sup> pueden servirse V. S. I. autorizar las obras que se solicitan, siempre que se ejecuten con sujecion a dichos planos y memoria; bajo la direccion de facultativo legalmente autorizado, q.<sup>i</sup> lo deberá así acreditar por escrito ante el Sr. Teniente de Alcalde del Distrito, y con arreglo a las vigentes disposic.<sup>es</sup> relativas a la Construcción de fincas.

En la construcción de andamios se tendrá especial cuidado, para lo cual se observará lo dispuesto en las circulares de 13 y 20 de Agosto de 1857.

Siendo obligatorio del propietario, la colocacion de valla esta se emplazará a dos metros de la fachada, la cual ocupará de la via publica 150 pies cuadrados, por los



que habran de satisfacerse los derechos municipales  
q.<sup>a</sup> correspondan a aquella Zona, cuidando dar aviso  
por escrito a la Ferreteria de Alcala del Distrito, cuan-  
do aquella se halle colocada y sea desmontada.  
V. L. I. en vista de lo informado acordaran lo q.<sup>a</sup> mejor  
estimen

Madrid 24 Agosto de 1875

Francisco Vereca

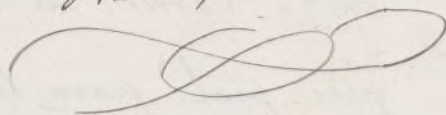

Madrid 25 de Agosto de 1875.

En Comision de Ensayos.

De acuerdo con el dictamen del Arquitecto  
municipal, expedirse a tenor del mismo la licencia  
solicitada.

El Vicepresidente,

Ju<sup>se</sup> Maria - Moreno







que habien de ratificar los dichos municipales  
de correspondencia a quella Vniversidad, en cuyo  
por escrito a la Real Academia de Bellas Artes de San Fernando, con  
la que se halla en la actualidad, en la actualidad  
de la Real Academia de Bellas Artes de San Fernando, con  
la que se halla en la actualidad, en la actualidad

Madrid 24 de Agosto de 1778

Francisco Viera

*[Signature]*

Madrid 24 de Agosto de 1778

En Comision de la Real Academia

De acuerdo con el dictamen del Ayuntamiento  
municipal, acordado a tenor de lo que se ha acordado  
en la Real Academia de Bellas Artes de San Fernando

El Presidente

*[Signature]*



Secretaría  
CONTADURÍA

DEL

EXCMO. AYUNTAMIENTO CONSTITUCIONAL  
DE MADRID.



AÑO DE 1875

## DERECHOS DE LICENCIAS PARA OBRAS.

El Recaudador de fondos municipales hará efectiva de D. *Alfonso*  
*del Rosario de Lino*  
la cantidad de *diez pesetas cincuenta* que le corresponde  
satisfacer por derechos de una licencia que ha de expedirse á su nombre  
para *levantar un pino sobre*  
*la planta baja de la casa*  
*sita en la calle de San*  
*Francisco*

Madrid *28* de *Agosto* de 1875

EL CONTADOR

*Mariano A. Castaño.*

*P.D. del for. Seco*  
*Agustín Ben*  
*Doyma*

Son pesetas *10'50*

Recibí la expresada cantidad.  
EL RECAUDADOR,

*[Firma]*



AÑO DE 187



AYUNTAMIENTO CONSTITUCIONAL  
DE MADRID

## DERECHOS DE LICENCIAS PARA OBRAS.

El Recaudador de fondos municipales hará efectiva de D. *[Faint signature]*  
la cantidad de *[Faint text]* que le corresponde  
satisfacer por derechos de una licencia que ha de expedirse a su nombre

para

Madrid de *[Faint signature]* de 187

El Contador,  
*[Faint signature]*

Son pesetas *[Faint signature]*

Recibido en expensas capitales.  
EL RECAUDADOR,  
*[Faint signature]*



D. Francisco de Borja Lucio de Llano y Gayoso, Conde  
de Borano, Alcalde-Primer de la Casa. Ayuntamiento de esta  
N. M. Villa.

Por la presente y á virtud de acuerdo de la Comi-  
sion de Ensenanza, competentemente autorizada por dicha  
Excmo. Corporacion, concedo á D. Maria del Purisimo de  
Jesus el permiso que he solicitado para levantar un piso  
principal sobre la planta baja de la casa de su pertenencia  
sitá en la Carretera de Francia, sin numero, siempre  
que las obras se ejecuten con sujecion al plano y memoria  
presentados suscritos por el Arquitecto D. Mariano Andrieu  
Abogado y bajo la direccion del mismo ó de persona legal-  
mente autorizada y con arreglo á las disposiciones vigentes  
sobre la materia, teniéndose especial cuidado en la coloca-  
cion de andamios, para lo cual se observará lo ~~dis-~~ preve-  
nido en los circulares de 19 y 20 de Agosto de 1857.

La valla para la obra se empleará á un metro de la  
fachada, debiendo impetrarse por separado de mi autoridad  
la licencia correspondiente cuando hubiera necesidad de  
colocarla.

Madrid 28 de Agosto de 1874. = C. H. C. de Borano.

Oficio de remision al Excmo. Sr. D. Juan de la Cruz de la Universidad y de consentimiento al Ayuntamiento de la 1.ª Seccion.



*[Faint handwritten text at the top of the page, possibly a header or title.]*

*[Main body of faint handwritten text, appearing to be a letter or official document.]*

*[Faint handwritten mark or signature on the right side of the page.]*

REGISTRO FISCAL DEL ENSAÑE  
SECCIÓN FACULTATIVA