

E

Recepcion 949

Nº 30.703

201/47 166/48.

181/49.

B

1957

45-103-22

Inv. 746

AYUNTAMIENTO DE MADRID

JEFATURA ADMINISTRATIVA DE LOS SERVICIOS TECNICOS

SECCION DE FOMENTO

Negociado de

Clase

EXPEDIENTE

construccion

Bravo Murillo n.º 237



AYUNTAMIENTO DE MADRID

El excelentísimo señor Alcalde Presidente

ADMINISTRACION DE RENTAS Y EXACCIONES

Derechos: 101.20 pesetas.

Se pagaron los citados derechos en 21 junio
de 1951
recibo número 48
sentado al folio 9p. 10015
de su cuenta general.

El Administrador,

[Firma]
COBRADO
Eb. Subcajero
[Firma]

Por su decreto fecha 29 de Septiembre 49, ha tenido a bien conceder licencia a D. Miguel de la Peña Vega para alquilar la finca número 237 de la calle de Bravo Murillo

La calle es de orden, de la zona.
Esta licencia no será válida sin el previo pago de los derechos correspondientes y la toma de razón en la Tenencia de Alcaldía del distrito.

Y en cumplimiento de lo dispuesto por el excelentísimo señor Alcalde, para resguardo del interesado se expide la presente.

Madrid, 15 de enero de 1951

El Secretario general,



Tenencia de Alcaldía del distrito de

Queda tomada razón de esta licencia en la oficina de mi cargo.

Madrid, de de 1951

45-103-22
Dw. 746



AYUNTAMIENTO DE MADRID

Nº 4146

Precio: 0,15 ptas.

Con destino al Montepío de Empleados Municipales.

LICENCIAS PARA ALQUILER
DE FINCAS

DUPLICADO de instancia suscrita por D. Miguel de la Peña Vega,
domiciliado en la Carretera de Francia (Madrid), número 19,
piso _____, solicitando en 23 de Junio de 1949 licencia para alquilar
la finca número 237 de la calle de Bravo Murillo, de 8
huecos de fachada, e inscripción en la matrícula de los siguientes elementos de que consta la misma:

Calderas, _____; superficie de caldeo, _____ metros cuadrados.

Montacargas: _____; ascensores, _____; rejas de piso, 3; metros cuadrados, 2,36

Pasos de carruajes, con la siguiente clasificación:

Para garajes públicos de alquiler. . . _____ Para taxímetros y coches de situado. . . _____

Para carruajes de lujo. Para carros.

Para camiones o coches de reparto. . . _____

Se trata de una estación de servicio para carburantes con 3 entradas.

Miradores:

GRUPO A.—De hierro y cristal sobre balaustradas de balcón, de dimensiones ordinarias, _____ huecos.

GRUPO B.—De fábrica o hierro y cristal, que sobresalgan más de 0,70 metros, sin pasar
de uno, de la línea de fachada. —

GRUPO C.—Los que dan mayor área a los locales o a los huecos de fachada. —

Marquesinas, _____ que ocupan en total _____ metros de línea de fachada.

Canalones, _____ Bajadas de agua, _____

Acompaño copia de la relación jurada que presentaré en la Hacienda, a la que me remito.

El propietario,

(Sin enmiendas ni raspaduras.)

NOTA.—Transcurrido el año en que se termine la construcción, deberá declararse el líquido imponible de la finca, a efectos de alcantarillado.

I. M.—2715, r.

ADMINISTRACION DE RENTAS Y EXACCIONES

Pase al Negociado de Exacciones sobre la propiedad para su inclusión en la matrícula.

..... de de 194.....

El Jefe del Negociado,

Diligencia:

Con esta fecha, y hecha la inscripción provisional en la ficha correspondiente, se remite este duplicado de declaración al Negociado de Investigación para las comprobaciones correspondientes.

..... de de 194.....

El Oficial,

Inspección de Rentas y Exacciones:

Personado el Inspector que suscribe en la finca de referencia, ha podido comprobar

.....
.....
.....
.....
.....
.....
.....

..... de de 194.....

..... de de 194.....

Vuelva al Negociado de Exacciones sobre la propiedad, a los efectos procedentes.

El Jefe del Negociado,

Administración de Rentas y Exacciones. Exacciones sobre la propiedad:

..... de de 194.....

Procédase a la inclusión definitiva en la matrícula, previas las rectificaciones, si las hubiere, en la ficha provisional.

El Jefe del Negociado,

Cumplimentado:

El Oficial,



Madrid

EDIFICIOS Y SOLARES

Sello
de 0,25

Calle de *Boraro Murillo 237*

Relación jurada que el que suscribe presenta a *la Administración de Propiedades y Contribución Territorial*

| CLASE de la finca | SU SITUACION POR LA ENTRADA PRINCIPAL | | | SU CABIDA en metros cuadrados | SU VALOR en capital y origen de su adquisición | N U M E R O de tiendas, cuartos, cocheras, cuadras, etc., que tiene la finca y nombre de los inquilinos arrendatarios | TOTAL de la renta anual de cada cuarto Pesetas | CARGAS por censos, foros u otra cualquiera im- posición que tenga la finca, y corporaciones e individuos a quienes se paguen | NOMBRE del dueño de la finca y de su administrador si lo tuviere | CALLE, NUMERO Y CUARTO de la casa donde ambos habitan | |
|--|--|--------------|-----------------------|-------------------------------------|--|---|--|---|---|--|--|
| | Calle, plaza, plazuela, travesía o callejón | Man- zana | NUMERO Viejo Nuevo | | | | | | | | |
| <i>Industrial</i> | <i>Boraro Murillo con anexo de Lopez de Haro</i> | | <i>237</i> | <i>257.85</i> | <i>200.000 pt.</i> | PLANTA BAJA <i>Planta baja estación de servicio de carburante y planta primera para oficina de la citada estación</i> | <i>8.000</i> | <i>Hipoteca particular de 100.000 pesetas con D. José Encarnación González Autor</i> | <i>Miguel de la Peña Vega</i> | <i>Carretera de Francia nº 19 Madrid.</i> | |
| <p>Mod. 11. - IV 949</p> <p>SU CORRESPONDENCIA O ENTRADA y numeración por otras calles contiguas, linderos de la finca.</p> <p><i>Entrada por Boraro Murillo 237 linda todo por su frente, al Este en línea de quince metros cinuenta centímetros con la citada calle de Boraro Murillo, por la derecha entrando al Norte en línea de cuatro metros y por el fondo al Noroeste en línea de veintinueve metros setenta centímetros ambos con resto de la finca que se regrega, que se encierra para expropiación por el Ayuntamiento de Madrid con destino a ampliación o ensanche de la calle de Lopez de Haro y por la izquierda al Sur en dos líneas una de diecisiete metros cuarenta centí- metros y otra de un metro cincuenta y cinco cen- tímetros con finca de la misma procedencia que se adjudicó a D. Rosendo de Salazar Domingo.</i></p> | | | | | | | | | | | |
| Total de la renta de la finca | | | | | | | <i>8000</i> | | | | |
| <i>X</i> parte que se baja por bucos y reparos | | | | | | | | | | | |
| <i>Miguel de la Peña</i> RENTA LÍQUIDA | | | | | | | | | | | |

Madrid 23 de *Junio* de 19 *49*

Firma del dueño o administrador,

X

Ayuntamiento de Madrid

EDIFICIOS Y SOLARES



Madrid

| Cadastrales | | Urbanísticos | | Fiscales | | Administrativos | | Otros | |
|-------------|-------------|--------------|-------------|----------|-------------|-----------------|-------------|-------|-------------|
| Nº | Descripción | Nº | Descripción | Nº | Descripción | Nº | Descripción | Nº | Descripción |
| 1 | | 1 | | 1 | | 1 | | 1 | |
| 2 | | 2 | | 2 | | 2 | | 2 | |
| 3 | | 3 | | 3 | | 3 | | 3 | |
| 4 | | 4 | | 4 | | 4 | | 4 | |
| 5 | | 5 | | 5 | | 5 | | 5 | |
| 6 | | 6 | | 6 | | 6 | | 6 | |
| 7 | | 7 | | 7 | | 7 | | 7 | |
| 8 | | 8 | | 8 | | 8 | | 8 | |
| 9 | | 9 | | 9 | | 9 | | 9 | |
| 10 | | 10 | | 10 | | 10 | | 10 | |
| 11 | | 11 | | 11 | | 11 | | 11 | |
| 12 | | 12 | | 12 | | 12 | | 12 | |
| 13 | | 13 | | 13 | | 13 | | 13 | |
| 14 | | 14 | | 14 | | 14 | | 14 | |
| 15 | | 15 | | 15 | | 15 | | 15 | |
| 16 | | 16 | | 16 | | 16 | | 16 | |
| 17 | | 17 | | 17 | | 17 | | 17 | |
| 18 | | 18 | | 18 | | 18 | | 18 | |
| 19 | | 19 | | 19 | | 19 | | 19 | |
| 20 | | 20 | | 20 | | 20 | | 20 | |
| 21 | | 21 | | 21 | | 21 | | 21 | |
| 22 | | 22 | | 22 | | 22 | | 22 | |
| 23 | | 23 | | 23 | | 23 | | 23 | |
| 24 | | 24 | | 24 | | 24 | | 24 | |
| 25 | | 25 | | 25 | | 25 | | 25 | |
| 26 | | 26 | | 26 | | 26 | | 26 | |
| 27 | | 27 | | 27 | | 27 | | 27 | |
| 28 | | 28 | | 28 | | 28 | | 28 | |
| 29 | | 29 | | 29 | | 29 | | 29 | |
| 30 | | 30 | | 30 | | 30 | | 30 | |
| 31 | | 31 | | 31 | | 31 | | 31 | |
| 32 | | 32 | | 32 | | 32 | | 32 | |
| 33 | | 33 | | 33 | | 33 | | 33 | |
| 34 | | 34 | | 34 | | 34 | | 34 | |
| 35 | | 35 | | 35 | | 35 | | 35 | |
| 36 | | 36 | | 36 | | 36 | | 36 | |
| 37 | | 37 | | 37 | | 37 | | 37 | |
| 38 | | 38 | | 38 | | 38 | | 38 | |
| 39 | | 39 | | 39 | | 39 | | 39 | |
| 40 | | 40 | | 40 | | 40 | | 40 | |
| 41 | | 41 | | 41 | | 41 | | 41 | |
| 42 | | 42 | | 42 | | 42 | | 42 | |
| 43 | | 43 | | 43 | | 43 | | 43 | |
| 44 | | 44 | | 44 | | 44 | | 44 | |
| 45 | | 45 | | 45 | | 45 | | 45 | |
| 46 | | 46 | | 46 | | 46 | | 46 | |
| 47 | | 47 | | 47 | | 47 | | 47 | |
| 48 | | 48 | | 48 | | 48 | | 48 | |
| 49 | | 49 | | 49 | | 49 | | 49 | |
| 50 | | 50 | | 50 | | 50 | | 50 | |
| 51 | | 51 | | 51 | | 51 | | 51 | |
| 52 | | 52 | | 52 | | 52 | | 52 | |
| 53 | | 53 | | 53 | | 53 | | 53 | |
| 54 | | 54 | | 54 | | 54 | | 54 | |
| 55 | | 55 | | 55 | | 55 | | 55 | |
| 56 | | 56 | | 56 | | 56 | | 56 | |
| 57 | | 57 | | 57 | | 57 | | 57 | |
| 58 | | 58 | | 58 | | 58 | | 58 | |
| 59 | | 59 | | 59 | | 59 | | 59 | |
| 60 | | 60 | | 60 | | 60 | | 60 | |
| 61 | | 61 | | 61 | | 61 | | 61 | |
| 62 | | 62 | | 62 | | 62 | | 62 | |
| 63 | | 63 | | 63 | | 63 | | 63 | |
| 64 | | 64 | | 64 | | 64 | | 64 | |
| 65 | | 65 | | 65 | | 65 | | 65 | |
| 66 | | 66 | | 66 | | 66 | | 66 | |
| 67 | | 67 | | 67 | | 67 | | 67 | |
| 68 | | 68 | | 68 | | 68 | | 68 | |
| 69 | | 69 | | 69 | | 69 | | 69 | |
| 70 | | 70 | | 70 | | 70 | | 70 | |
| 71 | | 71 | | 71 | | 71 | | 71 | |
| 72 | | 72 | | 72 | | 72 | | 72 | |
| 73 | | 73 | | 73 | | 73 | | 73 | |
| 74 | | 74 | | 74 | | 74 | | 74 | |
| 75 | | 75 | | 75 | | 75 | | 75 | |
| 76 | | 76 | | 76 | | 76 | | 76 | |
| 77 | | 77 | | 77 | | 77 | | 77 | |
| 78 | | 78 | | 78 | | 78 | | 78 | |
| 79 | | 79 | | 79 | | 79 | | 79 | |
| 80 | | 80 | | 80 | | 80 | | 80 | |
| 81 | | 81 | | 81 | | 81 | | 81 | |
| 82 | | 82 | | 82 | | 82 | | 82 | |
| 83 | | 83 | | 83 | | 83 | | 83 | |
| 84 | | 84 | | 84 | | 84 | | 84 | |
| 85 | | 85 | | 85 | | 85 | | 85 | |
| 86 | | 86 | | 86 | | 86 | | 86 | |
| 87 | | 87 | | 87 | | 87 | | 87 | |
| 88 | | 88 | | 88 | | 88 | | 88 | |
| 89 | | 89 | | 89 | | 89 | | 89 | |
| 90 | | 90 | | 90 | | 90 | | 90 | |
| 91 | | 91 | | 91 | | 91 | | 91 | |
| 92 | | 92 | | 92 | | 92 | | 92 | |
| 93 | | 93 | | 93 | | 93 | | 93 | |
| 94 | | 94 | | 94 | | 94 | | 94 | |
| 95 | | 95 | | 95 | | 95 | | 95 | |
| 96 | | 96 | | 96 | | 96 | | 96 | |
| 97 | | 97 | | 97 | | 97 | | 97 | |
| 98 | | 98 | | 98 | | 98 | | 98 | |
| 99 | | 99 | | 99 | | 99 | | 99 | |
| 100 | | 100 | | 100 | | 100 | | 100 | |

PROYECTO DE CONSTRUCCION DE UNA ESTACION DE SERVICIO PARA EL
SUMINISTRO DE CARBURANTES, EN LA CALLE DE BRAVO MURILLO N° 237
C/V A LA DE LOPEZ DE HARO.

- M E M O R I A -



En la calle de Bravo Murillo n° 237 c/v a la de Lopez de Haro y en terreno propiedad de D. Miguel de la Peña Vega se proyecta la construcción de una Estación de Servicio para el suministro de carburantes.

El emplazamiento elegido, precisamente formando chaflán entre las calles de Bravo Murillo, una de las grandes vías de penetración de la capital, y la de López de Haro que sirve de unión con la de Franco Rodríguez y Dehesa de la Villa, es inmejorable dada la importancia de las comunicaciones, con la consiguiente afluencia de vehículos.

El edificio que se proyecta constará de dos plantas y se construirá con fábrica de ladrillo sentado con mortero de cemento debidamente enlucida, así como también la tabiquería, con yeso negro y blanco. Los forjados serán de hormigón armado aligerado con cerámica y la cubierta de estructura metálica con pizarra. Los pavimentos de la planta baja serán de cemento continuo sobre tongada de hormigón y los de la planta primera de baldosín hidráulico sentados con cemento. En la planta baja y segunda la distribución que se detalla en los adjuntos planos, ajustándose en todo a los Reglamentos de la CAMPSA, se ha dispuesto para el servicio del público de una sala de espera, cuartos de aseo para señoras y caballeros, teléfono, lavadero de coches y taller de engrase con su correspondiente elevador.

En la planta principal, comunicada por escalera que se construirá a la "catalana" con triple tablero de rasilla, se ha proyectado en su parte central la oficina para el Encargado de la Estación, con su archivo y W.C. de servicio privado.

A ambos lados van adosadas dos terrazas formando con el resto del edificio y su decoración exterior un conjunto adecuado a los fines a que se destina el edificio que nos ocupa.

En cuanto a los elementos que constituyen la Estación de Servicio propiamente dicha para la distribución de los productos monopolizados, se han previsto todos ellos de acuerdo con los apartados b) y c) del Artículo 47.

Dos aparatos para el suministro de GASOLINA corriente con sus dos correspondientes tanques de 10.000 litros de capacidad.

Un aparato para el suministro de GAS-OIL con tanque de 10.000 litros de capacidad.

Un aparato para el suministro de SUPER-CARBURANTE con tanque de 5.000 litros de capacidad.

Una batería para la venta a granel de lubricantes.

Dos postes de aire y uno de agua, cuyas características serán del modelo corriente en esta clase de aparatos.



Todas estas instalaciones mecánicas se ajustarán de acuerdo por completo con las condiciones establecidas por la Compañía Arrendataria del Monopolio de Petroleos, S.A. cumpliéndose íntegramente las disposiciones que la misma determina.

Así pues, los tanques estarán contruidos de chapa de acero de espesor no inferior a 4 mm. con los fondos bombeados y en su generatriz superior irá un registro o boca de inspección y limpieza, de diámetro suficiente para el paso de un hombre; sobre cuya tapa se montarán los tubos de carga, aspiración, ventilación y sondeo. El tanque protegido con pintura anticorrosiva, será enterrado en una fosa cuyas dimensiones pueden verse en el plano que se adjunta. Será rodeado de una capa de arena de río de 0,50 m. En la parte superior quedará 1,10 m. libre que se rellenará igualmente con arena hasta el nivel del suelo.

La boca de inspección del tanque, así como los accesorios que se montan sobre la tapa, irán alojados en una arqueta que permitirá su facil reparación, la cual quedará recubierta con su correspondiente tapa o registro metálico. Las bocas de carga y tuberías tipo CAMPSA serán de tres pulgadas para los tanques de gasolina y super-carburante y de cuatro pulgadas para el gas-oil; estas bocas para su conexión con las magueras estarán provistas de una rosca hembra.

Todos los tanques estarán dotados de válvulas de seguridad de una y media pulgadas y llegarán hasta el fondo del tanque con válvula de pie. Igualmente llegará hasta el fondo, el tubo de carga.

La tubería de ventilación de una pulgada con exceso al aire libre, dominando el tejado y paredes próximas, con sus bocas protegidas por tela metálica.

Toda la construcción se efectuará con materiales de buena calidad aplicándose en obra con todo esmero.

Con la presente Memoria y los adjuntos planos considerán los facultativos que suscriben que quedan suficientemente detallados los trabajos a realizar.

Madrid, Noviembre de 1947.

El Propietario.

El Ingeniero Industrial.

El Arquitecto.

Miguel de la Peña

Jorge Balaguer

Justo de la Peña







COMPAÑÍA ARRENDATARIA
DEL MONOPOLIO DE PETRÓLEOS, S. A.
M A D R I D

Aparatos Surtidores de Propiedad Particular

NOMBRAMIENTO

N.º 768

En uso de las atribuciones que le corresponden, esta Compañía expide el presente nombramiento a favor de D. MIGUEL DE LA PEÑA VEGA que le ha sido concedido en 8 de octubre de 1.947 para que pueda instalar y usar cuatro aparatos surtidores marcas (1) tipo s (1) con cuatro tanques de (1) litros de capacidad que habrá de situarse, precisamente, en terrenos de propiedad particular destinado a Estación de Servicio cuyo emplazamiento se detalla a continuación:

Provincia MADRID

Localidad MADRID

Calle Bravo Murillo núm. 237

Dicha instalación se destinará a la venta al público de gasolina - auto, gas-oil y monopol.-

con arreglo a las condiciones generales impresas al dorso.

Madrid, 27 de octubre de 1947

Compañía Arrendataria del Monopolio de Petróleos, S. A.

EL SUB-DIRECTOR:

CONDICIONES EN LAS QUE SE CONCEDE EL PRESENTE NOMBRAMIENTO

A favor de D. Miguel de la Peña Vega de Madrid.-

Para la instalación de cuatro AA.SS. y cuatro tanques para gasolina,
gas-oil y monopol.-

Este nombramiento se concede con arreglo a las condiciones generales que figuran en la solicitud; a las disposiciones oficiales y Reglamentos vigentes, y a las especiales que siguen:

1.º Los aparatos serán los especificados en la instancia, colocados de acuerdo con lo que se indica en el croquis que le acompañó.

2.ª Las bocas de carga para productos ligeros (Gasolina, Petróleo, Monopol, etc.) serán de 3" de paso interior y deberán tener en su acceso superior rosca hembra de 8 hilos por pulgada y 104,6 mm de diámetro interior, para el fácil acoplamiento del dispositivo de accionamiento sobre la válvula de seguridad reglamentaria de que debe ir provista la boca. La tubería de unión de ésta con el tanque, ha de ser de 3" de paso.

Las bocas de carga para productos pesados (gas-oil, ordoil, fuel-oil, etc.) han de estar dispuestas de forma que la rosca superior de acceso del dispositivo de apertura de la válvula tenga 8 hilos por pulgada y diámetro interior de 130 m/m. La tubería será de 4".

Los dispositivos de apertura o accionamiento van adaptados a las mangueras de descarga de los camiones cisternas.

3.º Todos los gastos, incluso los de instalación, funcionamiento y conservación, serán siempre por cuenta del titular de esta licencia.

4.º La instalación de que se trata, no podrá empezar a funcionar sin la previa autorización de CAMPSA, a cuyo fin los interesados solicitarán de la Agencia Comercial de la provincia correspondiente, su reconocimiento, siendo de cuenta del concesionario los gastos que este reconocimiento origine.

5.º CAMPSA se reserva el derecho de inspeccionar en cualquier momento, tanto la construcción como la explotación de las instalaciones y de suspender los suministros de sus productos cuando aquéllas no se ajusten a las condiciones mediante las cuales han sido autorizadas declinando CAMPSA toda responsabilidad por el resultado de las instalaciones.

6.º Los concesionarios vendrán obligados:

a) A respetar los precios de venta fijados oficialmente por CAMPSA, los cuales deberán estar expuestos al público de modo claro y completamente visible.

b) A no alterar la calidad de los productos.

c) A suministrar siempre la medida exacta.

d) A tener siempre a disposición del público.

e) A pasar sus pedidos en las condiciones generales establecidas por CAMPSA para el momento del suministro.

7.º Cualquier infracción de estas condiciones, según lo reglamentado, estará sujeto a las sanciones que tenga establecidas CAMPSA, y los gastos que se ocasionen en las inspecciones con motivo de la corrección de defectos o infracciones observadas, serán de cuenta del titular de este nombramiento, el cual deberá atender asimismo a cuantas instrucciones dicte CAMPSA en lo sucesivo con carácter general.

8.º El suministro de productos al titular se realizará exclusivamente por CAMPSA y por mediación de la Agencia Comercial a que esté afectada la instalación.

9° El titular cursará a este efecto la correspondiente Nota de Pedido, con la antelación suficiente para evitar el desabastecimiento si se trata de una instalación surtiadora para venta directa al público; dicha nota deberá ir acompañada del justificante de ingreso de su importe en el establecimiento de crédito que designe CAMPSA para su abono a la misma, sin cuyo requisito no será atendido ningún suministro.

10° Los precios de los productos, comisiones para su reventa y en general las condiciones de venta y entrega, serán aquellos que estén en vigor el día que se realice la entrega del producto al titular.

11.º Los precios de venta de los productos monopolizados serán fijados por CAMPSA y tendrán carácter oficial, sin que pueda el titular efectuar sobre ellos ninguna modificación.

12.ª La firma de la recepción del producto por el titular en la Orden de entrega, factura o albarán correspondiente supone la plena conformidad a la cantidad y calidad del mismo, por lo que toda reclamación ulterior será declarada improcedente.

13.º El titular deberá tener permanentemente colocado en lugar adecuado un letrero en caracteres bien visibles en el que se indique el precio oficial de venta de los productos.

14.º CAMPSA hará responsable al titular del nombramiento de la calidad del producto, que no podrá ser modificada por éste en forma alguna, debiendo distribuir los productos tal como le fueron suministrados por CAMPSA, entre los consumidores de los mismos, sin que pueda entregar ninguna cantidad a otro revendedor sin la autorización expresa de CAMPSA.

15.º Serán de cuenta del titular todos los gastos que origine la explotación del negocio de reventa, así como el pago de los impuestos o contribuciones.

También serán de cuenta del titular las mermas que se produzcan en los productos que se le hayan entregado cualquiera que sea la causa que las origine.

16.^a El titular se compromete a tener en todo momento en buen estado de funcionamiento los elementos necesarios para la distribución, que deberán estar comprobados oficialmente y autorizado su uso con arreglo a las Leyes vigentes; debiendo respetar los precios que ponga en ellos la Jefatura de Industria. En el supuesto de que el titular incumpla esta obligación CAMPSA podrá imponerle la sanción que estime oportuna y cargarle en su cuenta los gastos que origine la nueva verificación y precintado de los aparatos.

El personal subalterno que el titular nombre para el desenvolvimiento de su negocio, no tendrá ante CAMPSA personalidad ni responsabilidad alguna, que asumirá íntegramente aquél.

17.ª El titular está obligado a dar las medidas o pesos exactos en los productos que venda, debiendo tener a disposición del público, para las comprobaciones pertinentes, medidas de litro y medio decalitro de capacidad, oficialmente contrastadas, así como qtra, si fuera conveniente, de la capacidad máxima que una vez pudieran suministrar los aparatos.

18.º El titular se obliga a facilitar cuantas inspecciones quiera CAMPSA llevar a cabo, poniendo a disposición de su personal todos los elementos, tanto de instalación como libros comerciales, etc., que pudiera necesitar para el mejor desempeño de su cometido.

19.ª Toda variación que se desee efectuar en su instalación o en su emplazamiento, deberá ser aprobada previamente por CAMPSA.

20.^a El traspaso, venta o arrendamiento del negocio o de la instalación, llevará aparejada la anulación de nombramiento.

21.ª CAMPSA se reserva en todo momento el derecho de exigir al titular cuantas garantías juzgue conveniente al objeto de asegurar el exacto cumplimiento de sus obligaciones y de hacer efectivas las responsabilidades que pudieran ser reclamables.

22.º La Compañía Arrendataria del Monopolio de Petróleos, S. A., declina sobre el titular toda responsabilidad si la instalación o el material en ella empleado no se ajusta a las disposiciones oficiales vigentes y a las particulares de esta Compañía, quien se reserva el derecho de retirar el presente nombramiento en el momento que lo estime oportuno, mediante aviso con un mes de anticipación y sin derecho a indemnización de ninguna clase.

Quedará asimismo, anulado automáticamente en el momento en que CAMPSA tenga noticia del fallecimiento, incapacidad, interdicción civil, procesamiento por delitos perseguibles de oficio, suspensión de pagos o quiebra del cliente, y en el caso de que CAMPSA rescindiera su contrato con el Estado.

Proyecto de decoración de medianería
de la casa nº 235 de la calle de
Bravo Murillo

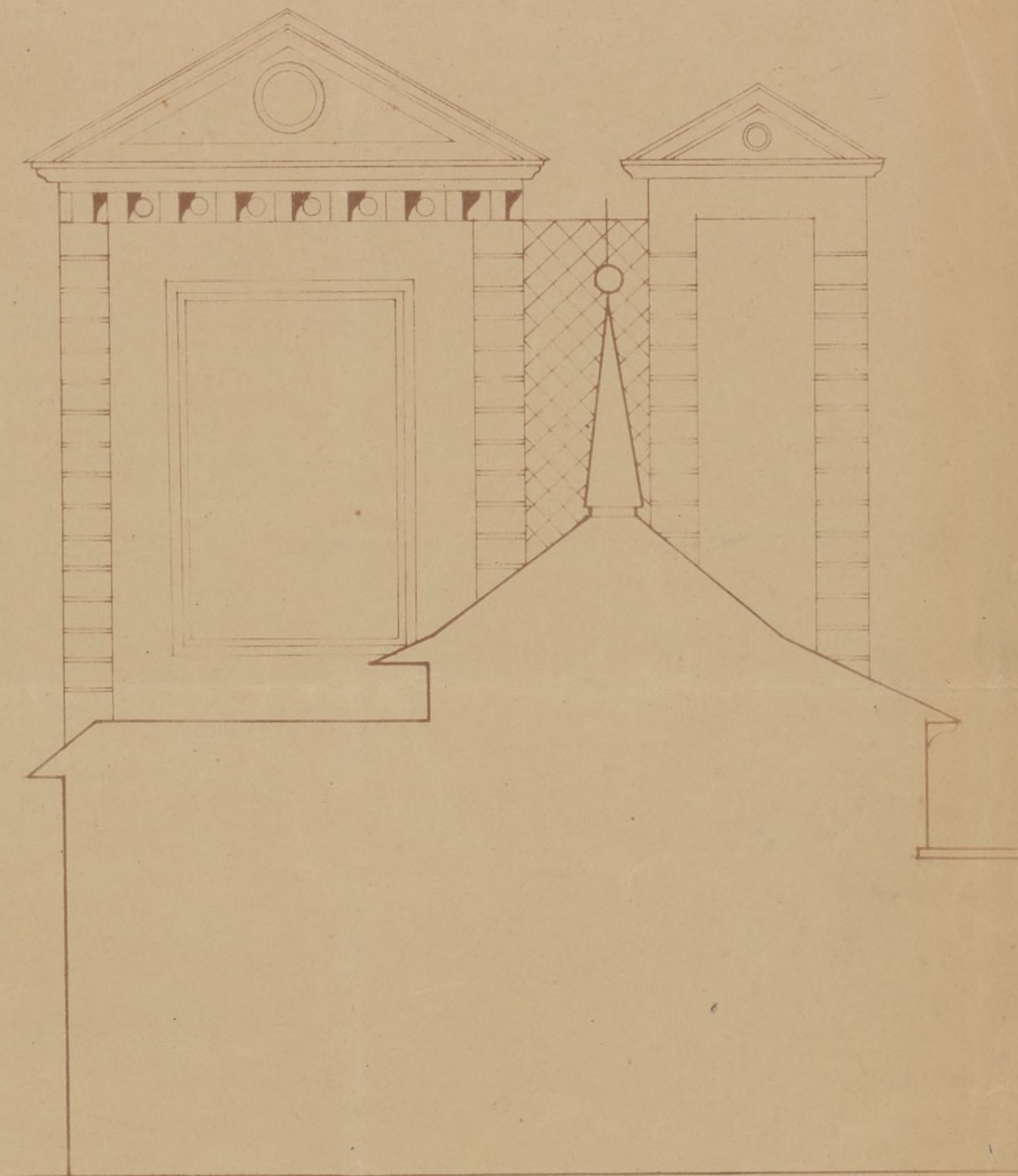

El Propietario

Escala 1:100
Madrid Diciembre 1947
El Arquitecto

[Handwritten signature]

1914 OCT. 19/27

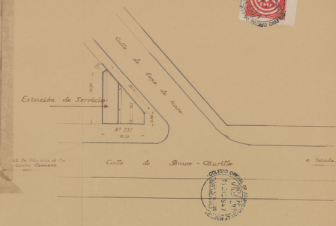
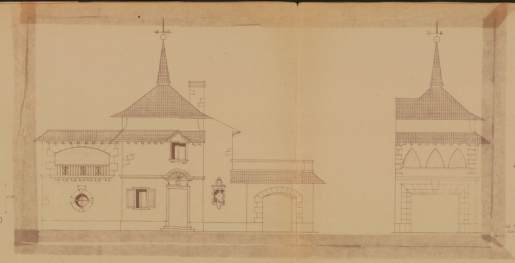
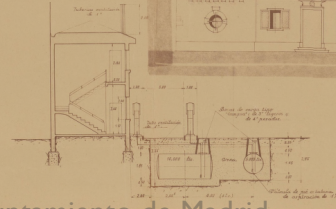
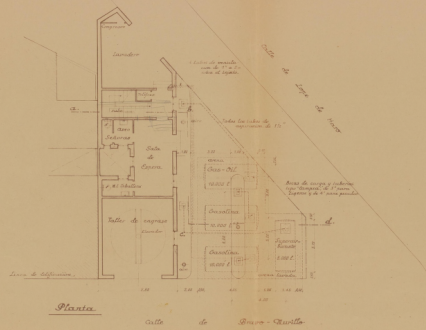

Proyecto
de Estación de Servicio
en la calle de Bravo-Murillo num. 237
c/v. a Lope de Haro (Madrid).

para
Don Miguel de la Peña Vega.

Escala 1:100.

Explanamiento
Escala 1:500

El Arquitecto
El Ingeniero Industrial,
El Petitionerio,
El Comisario de la Rama
para Madrid, 14 de Julio 1947.

Ayuntamiento de Madrid

41
B
22
1948
201/47
166/48
n.º 30703

AYUNTAMIENTO DE MADRID

Sección de Fomento

Negociado de *Prothucuruel*

CLASE

Nueva planta

EXPEDIENTE *a instancias*

de Dn Miguel de la Teja en
Plazo Quirillo n.º 237



AYUNTAMIENTO DE MADRID

DIRECCION DE ARQUITECTURA

Núm

30703

Nº 17439



Situación Bravo Murillo 237
Obra Estación Servicio Carburantes
Apellidos de la Peña Vega
Nombre Miguel
Domicilio Carretera de Francia 19
Arquitecto Antonio Teresa Martín
Documentación personal

Excelentísimo señor Alcalde Presidente:

El que suscribe, como ⁽¹⁾ Propietario, de V. E. solicita
le sea ~~resuelta la consulta~~ ⁽²⁾ sobre las obras que a continuación se expresan:
concedida la licencia

NATURALEZA DE LAS OBRAS

Señalamiento de líneas.—Movimiento de tierras.—Obras de nueva planta.—Reforma total.—Reforma parcial.—Derribo.—Reconstrucción.—Conservación.—Obras menores.—Obras en fachada.—Vallas.—Construcciones provisionales. ⁽³⁾

Especificación:

USO A QUE SE DESTINA

Viviendas.—Comercio.—Almacenes.—Garajes.—Locales de reunión.—Industria.—Otros usos. ⁽⁴⁾

Especificación: Estación de Servicios de Carburantes

VOLUMEN

Dimensiones.—Superficie.—Número de plantas.—Altura.—Proporción de superficie libre.

Especificación:

Fin que se persigue:

Documentos que se acompañan: Planos, Memoria y Direcciones facultativas

Gracia que espera alcanzar de V. E., cuya vida guarde Dios muchos años; comprometiéndose a no realizar obra alguna sin estar en posesión del volante de autorización y del recibo del pago de derechos, ni a ejecutar obras diferentes de las que sean autorizadas.

Madrid, 1º de Diciembre de 194 7.

Miguel de la Peña

(1) Propietario de... Apoderado de... Interesado en... Si la petición es de obras, tendrá necesariamente que suscribirla el propietario o su apoderado legal.

(2) Tachar el concepto que no interese.

(3) Subrayar los conceptos que interesen.

(4) Detallar la importancia del uso y número de motores o máquinas a instalar, capacidad, número de ocupantes, etc.

LIQUIDACION PROVISIONAL DE DERECHOS

| | | |
|---|--|----------|
| 13530 | | Pesetas |
| Const. pl. baja 7 1ª 302 m² | | 498 30 |
| c. valla | | 137 50 |
| Inst. & aparatos para suministro de gas | | 192 50 |
| 7 4 tanques | | 660 - |
| Importe por las obras | | 1.488 30 |
| OCUPACION DE LA VIA PUBLICA CON VALLAS | | |
| Metros cuadrados 85 | Importe de la mensualidad corriente..... | 425 - |
| TOTAL..... | | 1.913 30 |

Expedido con esta fecha recibo núm. 11.798
de obras, sentado al folio 64 del libro de
recaudación.

Madrid, de 3 NOV. 1948 de 194

EL OFICIAL,

INTERVENCION

Tomada razón a los números y
folios 124 y del libro Diario.

EL OFICIAL,

Expedido con esta fecha recibo núm. 2325
de vallas, sentado al folio 60 del libro de
recaudación.

Madrid, de 3 NOV. 1948 de 194

EL OFICIAL,

CAJA

Ingresado el total importe,

EL SUBCAJERO,

Diligencia.—Ingresados en Caja los derechos provisionales liquidados, se remite esta instancia, en
virtud de lo dispuesto en la Ordenanza correspondiente, a la Sección de
para su ulterior tramitación.

Madrid, de 3 NOV. 1948 de 194

POR EL JEFE DEL NEGOCIADO,



AYUNTAMIENTO DE MADRID

DIRECCION DE ARQUITECTURA

SECCION DE EDIFICACIONES

Visto que las obras abajo reseñadas, correspondientes a la petición de licencia del

Expediente número 30703,

cumplen las Ordenanzas y demás disposiciones vigentes, se informan favorablemente, y por tanto, en virtud del acuerdo del Ayuntamiento Pleno de 6 de diciembre de 1940, quedan autorizadas, con la condición de aceptar cualquier decisión municipal que se pueda comunicar en el plazo de un mes a partir de la entrega del presente, quedando a salvo la intervención que en todo caso corresponda a la Fiscalía de la Vivienda.

Las obras abajo reseñadas quedan sujetas a la comprobación y vigilancia de la Inspección de Rentas y de los Aparejadores inspectores. La iniciación de las obras sin esta autorización, o la realización de otras que no hayan sido solicitadas, serán sancionadas con la supresión inmediata, demolición o imposición del quintuplo de los derechos correspondientes.

Madrid, de 110 FNE 1949 de 194

El Director de Arquitectura,

P. D.

El Arquitecto Jefe de la Sección de Edificaciones,

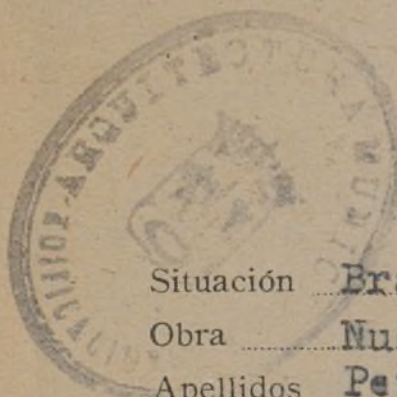

Situación Bravo Murillo, 237

Obra Nueva planta

Apellidos Peña

Nombre Miguel de la

Domicilio

Arquitecto A. Teresa

RESEÑA DE LAS OBRAS

Construir estación servicio en planta baja y 1ª, 301,16m2
- valla, 85,00 "

En línea



I. M. - 7793.



AYUNTAMIENTO DE MADRID

DIRECCIÓN DE ARQUITECTUR

EDIFICACIONES



En el expediente núm. 30703 don Miguel de la Peña, solicita licencia para construir una estación de servicios carburantes en el núm. 237 de la calle de Bravo Murillo.

Al examinar el proyecto presentado, se vió que estando emplazado el solar en una zona que le corresp-nde aplicar la Ordenanza núm. 10 de edificación alta suburbana, cuya ordenanza exige una altura mínima que no cumple el proyecto que se presenta; sin embargo considerando el que suscribe que el emplazamiento de esta estación es conveniente para el uso proyectado, unido a que existen precedentes como en el Paseo del Prado y en la calle de Ciudad de Barcelona, se ha exigido del solicitante la presentación de un plano de decoración de medianería de la casa núm. 235 de la citada calle de Bravo Murillo el cual se une al expediente y considerando entonces, si la Superioridad así lo considera, que podría autorizarse con esta condición, se unen los volantes de tarificación correspondientes.

Madrid, 9 de Enero de 1948

EL ARQUITECTO JEFE DE EDIFICACIONES,



[Firma manuscrita]

17 de enero de 1948
Pase a informe de Fo-
licia Albana.

20 ENE. 1948

Pase a la Inspección de Servicios Téc-
nicos para que informen respecto a la
material construcción que se solicita.

cuena
otras

62-2-48

M

[Handwritten signature]



ante - 24-1-48
Inscripción 5-3-48
JLW-



AYUNTAMIENTO DE MADRID

SERVICIOS TECNICOS

INSPECCION



TRISIMO SEÑOR:

En cumplimiento del precedente decreto tengo el honor de informar a V. I. permitiendome transcribir los dos dictámenes emitidos en relación con la licencia de edificación de nueva planta en la calle de Bravo Murillo, 237.

Dirección de Arquitectura (Industrias).

No hay inconveniente en que se autorice la licencia solicitada.

Servicio contra Incendios.

No debe autorizarse la construcción proyectada, ya que dado el lugar de emplazamiento -adossado a otras construcciones- no permite lo estatuido mayor cantidad de 10.000 litros en total, y los depósitos proyectados exceden con mucho de esta cantidad.

Madrid, 12 de marzo de 1948.

EL INSPECTOR GENERAL

Francisco...

P.M.



R.G.

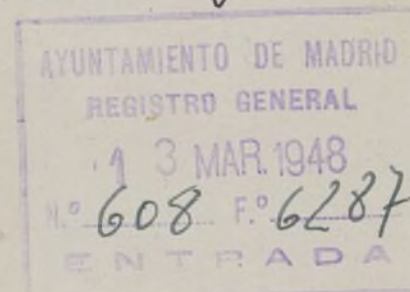

[Handwritten signature]

Señor de P. Urbana

Visto el informe emitido por el
Servicio contra Incendios, la Sección que suscribe
tiene el honor de proponer a V.E. se acorde
desfamar la materia construida solici-
tada ya que en su día no había de ser inmediata
la Verificación de aptitud para el ejercicio de la actividad.
E. no obstante revolvase.

Madrid 23 marzo de 1948.

El jefe de la Sección.

Luis el Activo

62-2-48 Mb

2- ABR 1948

Conforme con lo propuesto por la Sección

[Firma]

2- ABR. 1948

Conforme en Secretaría
El Vicepresidente de la Comisión
[Firma]



AYUNTAMIENTO DE MADRID

PRESIDENCIA

Sección de Beneficencia, Sanidad
y Policía Urbana

11 ABR 1948

*Conforme con lo propuesto; para a
la Sección de Fomento a sus efectos.*

62-2-48M

Por delegación del Sr. Alcalde-Presidente,
EL 1.º TENIENTE DE ALCALDE,

[Firma]



I. M. - 7602.

Senefm



AYUNTAMIENTO DE MADRID

SECRETARÍA

SECCIÓN DE FOMENTO



Seccion de Fomento.

Visto el precedente informe emitido por la Direccion de Arquitectura, la Seccion es de parecer que debe denegarse la licencia de que se trata, por las causas que en dicho informe tecnico se señalan.

Madrid, 28 de abril de 1.948

El Jefe de la Seccion

Conforme

El Secretario

El Teniente Alcalde que suscribe, como Vicepresidente de la Comision de Fomento, tiene el honor de proponer a V.E. se sirva resolver en concordancia con lo informado por la Seccion

Madrid, 29 de abril 1.948

30 de abril 1.948

Conforme con lo propuesto

Por delegación del Sr. Alcalde-Presidente,
1.º TENIENTE

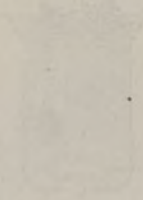
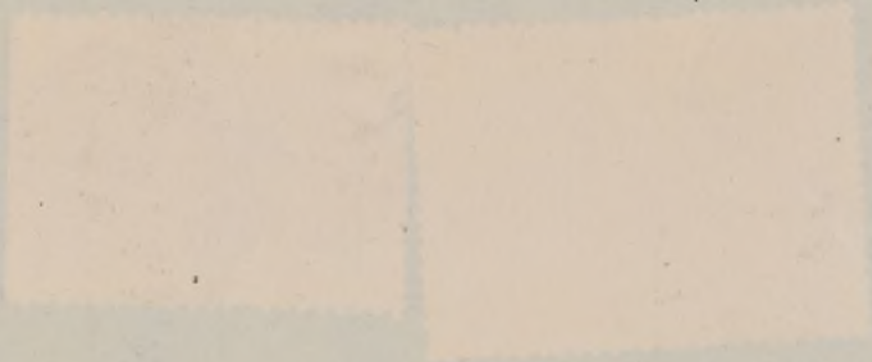

AYUNTAMIENTO DE MADRID

SECRETARIA

SECCION DE ECONOMIA

10-38229 T 1948

Anexo

EXCMO. SR. ALCALDE PRESIDENTE DEL AYUNTAMIENTO DE MADRID.



P.U.



Excmo. Sr.

El que suscribe Miguel de la Peña Vega, con domicilio en Madrid, Carretera de Francia nº 19, a V.E. con el debido respeto expone:

Que habiendo solicitado licencia para la material construcción de una Estación de Carburantes Líquidos para Automóviles en la calle de Bravo Murillo nº 237 y depósitos de carburantes líquidos para la misma, y habiéndome comunicado que por la Comisión de Policía Urbana, ha sido denegada porque según informa la Dirección de Incendios, los depósitos de carburantes exceden en capacidad de lo que preceptua el Reglamento, el que suscribe haciendo uso de los derechos que le concede la Ley Municipal, recurre en alzada contra dicho acuerdo alegando:

- 1º- Que el Reglamento de la C.A.M.P.S.A. publicado y aprobado por O.M. del 17 Febrero de 1.941, exige como mínimo para estas instalaciones dos aparatos para gasolina de 10.000 litros, uno para supercarburante de 5.000 litros y uno para gasoil de 10.000 litros y a estas normas se ha atendido el que suscribe para que se formulase el proyecto.
- 2º- El Reglamento para instalaciones petrolíferas aprobado el 25 de Enero de 1.936 en su artículo 9 dice que en las calles urbanizadas con accesos no inferiores a 3 m. se autorizan los depósitos con 7.500 litros y en el artículo 10 autoriza los tanques de 10.000 litros siempre que estén separados de las edificaciones 6 m. como mínimo.
- 3º- La Comisión permanente formada por representantes de las Delegaciones Ministeriales y de la C.A.M.P.S.A. aprobó en Diciembre de 1.941 las aclaraciones a los artículos 9, 10, 11 y 13 en las que se dice que las capacidades señaladas son las máximas que pueden tener los tanques y en el artículo 8 se admite mas de un surtidor con su tanque correspondiente por producto en interior de garages y si son varios, dice, la separación será la indicada en el artículo 12.

Apoyado en estas disposiciones y reglamentos se formuló por los técnicos el proyecto correspondiente y creyendo el que suscribe que se ajusta en todo a estos preceptos a V.E.

R U E G A : que previos nuevos informes quede sin efecto el acuerdo de denegación para la material construcción de la estación referida.

Gracia que espera alcanzar de la reconocida bondad de V.E. cuya vida guarde Dios muchos años.

Madrid a veinte de Mayo de mil novecientos cuarenta y ocho.

Miguel de la Peña

62-2-48 M.
12-4-48 fomento.

25 MAY. 1948

Pase a la Sección de Hacienda

para unir en cuerda floja a su antecedente que se
remitió en 12 de abril 1948

num. 1
62-3-48
M

Alcaldía

Alcaldía



Según en la propia nota que en la cabecera
de este escrito aparece y según comprobación
particular hecha, resulta que el antecedente del
escrito presente radica en la Sección de Fo-
mento

Madrid 28 de mayo 1948

Alcaldía

28 mayo 1948

Pase a la Sección de Fomento a
sus efectos.

P. A. DEL SR. SECRETARIO
El Oficial Mayor.

Alcaldía



AYUNTAMIENTO DE MADRID

SECRETARÍA

SECCIÓN DE FOMENTO

31 de mayo de 1.948

Pase a estudio de la Comisión de Policía Urbana.

Por delegación del Sr. Alcalde-Presidente,
EL 1.º TENIENTE DE ALCALDE,

- 9 JUN. 1948

*Seforme previamente la Inspección
de Obras Públicas sobre el plano presentado.*

62-2-48 M.
cur
68.3.48 M.U.



ano 1948

High Industries y 26 15-6-48
Incendios 26-7-48

Jus-



AYUNTAMIENTO DE MADRID

SERVICIOS TECNICOS

INSPECCION



TRISIMO SEÑOR:

En cumplimiento del precedente decreto tengo el honor de informar a V. I. permitiéndome transcribir los dos dictámenes emitidos en relación con la licencia de edificación de nueva planta en la calle de Bravo Murillo, 237.

Dirección de Arquitectura (Industrias).

En los informes referentes a la instalación de tanques para contener carburantes líquidos, esta Jefatura se atiene al Reglamento vigente a que "han de someterse las instalaciones de la Industria Petrolífera" aprobado en 25 de enero de 1936, a propuesta del Ministerio de Hacienda.- En el artº 10 de dicho Reglamento, se establece que "la capacidad de los tanques enterrados en vías públicas urbanizadas y a una distancia de 6 mts. de edificaciones, podrá ser hasta de 10.000 litros, y en su artº 12 dice: "Las estaciones de Servicio deberán ser emplazadas en terrenos que no tengan encima de los mismos vivienda alguna y si en sus laterales existiesen viviendas, se sujetará para la capacidad de los tanques de sus surtidores, a las disposiciones de los arts. 9 y 10, debiendo, en cada caso, ser la distancia transversal entre aparatos surtidores, no inferior a 3 m. y en longitudinal no inferior a 5 m.".- Posteriormente, en diciembre de 1941, la Comisión Permanente formada por un representante del Ministerio de Hacienda, uno de Industria, otro de la Dirección General de Sanidad y otro de la C.A.M.P.S.A., aprueba, entre otras, las siguientes aclaraciones a dicho Reglamento: "Que se admita más de un aparato surtidor con su tanque correspondiente por cada producto" y, mas adelante, como aclaración al artículo 12 citado: "La separación de los tanques, será, como mínimo, igual que la de los aparatos surtidores y que no se permita que un aparato surtidor aspire de mas de un tanque, o sea, que cada tanque, lleve un aparato surtidor".- Por consiguiente, esta Jefatura ha informado siempre en estos casos sin preocuparse del número de tanques a instalar, ya que este número viene limitado por la separación que debe existir entre tanques y así es como se ha informado en el presente expediente. Y, que es así como se entienden dichas disposiciones, lo demuestra que la C.A.M.P.S.A., en su Reglamento aprobado por Orden Ministerial de Hacienda de fecha 8 de febrero de 1941, obliga en el artículo 47 (Apartado b), a que las estaciones de servicio estén dotadas, cuando menos, de tres tanques de 10.000 litros cada uno y otro de 5.000 para super-carburante.- Por tanto, esta Jefatura entiende que debe ser estimado el recurso de reposición presentado por don Miguel de la Peña Vega, en el que se solicita la material construcción de la estación de servicios.

Servicio contra Incendios.

Consultada la Comisión Permanente a que hace referencia el vigente Reglamento de la Industria Petrolífera, para resolver dudas o discrepancias que surgieran en la aplicación del mismo, manifiesta que no existe limitación en cuanto al número de tanques que sean montados en las instalaciones petrolíferas, siempre que estén en las condiciones que establece el referido Reglamento.

(vuelta)

19

En consecuencia esta Dirección estima que el presente proyecto cumple los requisitos exigidos en la indicada reglamentación, pudiendo concederse la autorización para su ejecución material.

Madrid, 14 de octubre de 1948.

EL INSPECTOR GENERAL



R. G. *anul 1948*

Al Excmo Sr. Alcalde Presidente

*El Vicepresidente de la Comisión de P. Ur-
bana que suscribe, visto que según los precedentes
informes, no existe inconveniente en autorizar
la materia construyendo solicitada, lo lleva a P. B.
propuestos se resuelve de conformidad con lo
disfrutado.*

Madrid 22 octubre de 1948

62-2-48M

T. Colón

28 OCT. 1948

*Se infrumida en la propuesta, para
la Sesión de F. muto para su posterior
transmisión*

Por delegación del Sr. Alcalde-Presidente
EL 1.º TENIENTE DE ALCALDE

Ayuntamiento de Madrid





AYUNTAMIENTO DE MADRID

SECRETARÍA

SECCIÓN DE FOMENTO

SECCIÓN DE FOMENTO



Don Miguel de la Peña solicita licencia para construir estación de servicios en la finca nº 237 de la calle de Bravo Murillo con arreglo al proyecto presentado, suscrito por el Arquitecto don Antonio Teresa Martín.

Visto el precedente informe emitido por el Arquitecto Jefe de Edificaciones, la Sección es de parecer que debe concederse esta licencia, siempre que en la ejecución de los trabajos se atengan al proyecto presentado; debiendo pasar este expediente a la Fiscalía de la Vivienda para que emita el informe que es preceptivo y a la Admon. de Rentas para que practique la oportuna liquidación y proceda al cobro de los derechos.

Madrid, 2 de noviembre de 1.948.

En Jefe Admº. de los Servicios Técnicos,

Conforme:
El Secretario,
P. A. DEL SR. SECRETARIO
El Oficial Mayor.

El Teniente Alcalde que suscribe, como Vicepresidente de la Comisión de Fomento, tiene el honor de proponer a V.E. se sirva resolver en concordancia con lo informado por la Sección.

Madrid, 3 de noviembre de 1.948.

MADRID 12 NOVIEMBRE 1948

COMISION MUNICIPAL PERMANENTE

SESION PUBLICA ORDINARIA

Fue aprobada la precedente propuesta y el Sr. Alcalde por su decreto de esta misma fecha ordenó su cumplimiento.

El Secretario del Excmo. Ayuntamiento,

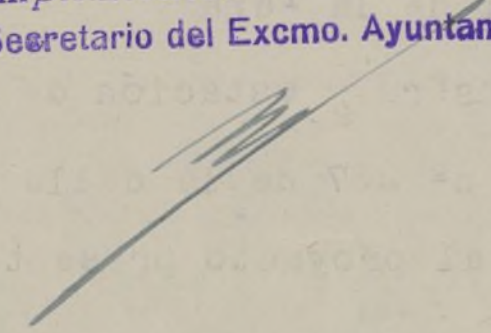

EL DEL SR. SECRETARIO
JOSE GARCIA



MINISTERIO DE LA GOBERNACIÓN

FISCALÍA DE LA VIVIENDA

Cuesta de Santo Domingo, 5, 1.

M A D R I D



Excmo. Sr.:

Núm. _____

SECRETARIA

Tengo el honor de remitir a V. E. el expediente de licencia de obras de NUEVA PLANTA de la finca nº 237 de la calle de BRAVO MURILLO, enviado a esta Delegada con oficio del Sr. Jefe de la Sección de Fomento de esa Corporación, de fecha 22 del actual, recibido el 23, a fin de que se consignen concretamente las cifras de todos los epígrafes de los impresos correspondientes para el cumplimiento de la Circular de esta Fiscalía Delegada de 7 de Enero de 1.942, (B.O. de la Provincia del 14) dictada para el debido cumplimiento de la Orden Circular de la Fiscalía de la Vivienda de 28 de Abril de 1.937, (B.O. del E. de 1º de Mayo) y Orden del Gobierno General del Estado de 9 de Abril de (B.O. del E. del 12) y disposiciones posteriores, emanadas del Instituto Nacional de Estadística, y cuyos datos son indispensables, según las mencionadas disposiciones, para que puedan ser examinados y aprobados en su caso, los correspondientes proyectos de obras.

Dios guarde a V. E. muchos años
Madrid, 24 de Noviembre de 1.948

P. el Fiscal Delegado
El Teniente Fiscal

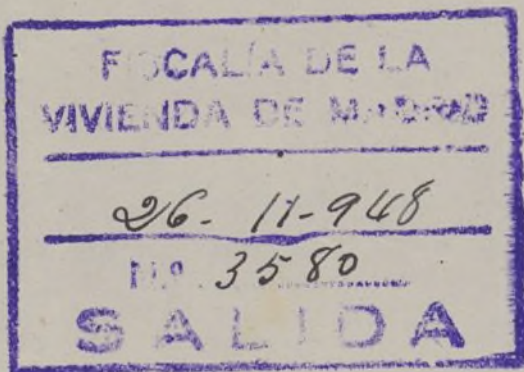

Excmo. Sr. Alcalde Presidente del Excmo. Ayuntamiento de Madrid.- Sección de Fomento.

Ayuntamiento de Madrid

1 Diciembre de 1.948 -
Requíerase al solicitante a los efectos
consignados en el presente oficio.

Por delegación del Sr. Alcalde-Presidente,

EL 1.º TENIENTE DE ALCALDE,

*Siligencia: Para hacer constar que en
el día 7 de la fecha se unen al presente
expediente las Hojas de Fiscalis solicitudes
en el precepto de oficio de las que han
entregado D. Miguel de la Peña*

Madrid 7 Junio 1949

Miguel de la Peña



AYUNTAMIENTO DE MADRID

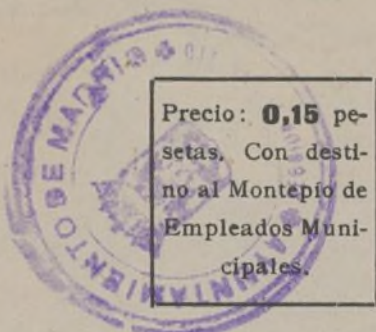

Nº 1653

Instrucciones que han de cumplir los propietarios de fincas en virtud de lo dispuesto en la circular de la Fiscalía de la Vivienda fecha 7 de enero de 1942, publicada en el *Boletín Oficial* de la provincia de 14 del mismo mes y disposiciones posteriores, emanadas de la Fiscalía Superior y del Instituto Nacional de Estadística

OBRAS DE NUEVA PLANTA

| | | |
|---|--|-----------------------------------|
| CLASE DEL EDIFICIO... | Casa familiar | Calle <u>Bravo Murillo nº 237</u> |
| | Idem colectiva | Plaza - |
| | Idem hotel | Paseo - |
| | Idem fábrica | Glorieta - |
| | Idem almacén | Avenida - |
| PROPIETARIO..... | Nombre y apellidos <u>Miguel de la Peña Vega.</u> | |
| | Domicilio <u>Carretera de Francia nº 19 - (Madrid)</u> | |
| Área en metros del solar <u>248,54 m/2</u> | | |
| Área en metros de lo que se ha de edificar <u>96,27 m/2</u> | | |
| Altura en metros después de edificado <u>6 m.</u> | | |
| EMPLAZAMIENTO | Núcleo urbano | |
| | Idem rural - | |
| | Idem en el campo - | |

NOTA- Se trata de una estación de servicio de carburantes líquidos.

| NUMERO Y UTILIZACION DE LAS PLANTAS | | | | | | | | | | | TOTAL DE VIVIENDAS | PRESUPUESTO GLOBAL DE LAS OBRAS | | TIPOS DE ALQUILER MENSUAL DE LAS VIVIENDAS | | | | | | |
|-------------------------------------|---|---|---|---|---|---|---|---|----|-----------|--------------------------|---------------------------------------|------|---|---------------|---------------|---------------|-------------|-------------|--------------------|
| 1 | 2 | 3 | 4 | 5 | 6 | 7 | 8 | 9 | 10 | Más de 10 | | Pesetas | Cts. | 100... .. | 100-250... .. | 251-500... .. | 501-750... .. | 751-1.250.. | 1.251-1.750 | Más de 1.750... .. |
| | | | | | | | | | | | 120.000 | 120.000 | 00 | | | | | | | |

OBSERVACIONES.—Se pondrá siempre en cada planta la inicial I, si está dedicada a industria; C, si lo está a comercio; O, si a oficina, y si a vivienda, se pondrá V, y seguidamente el número de las que tenga cada planta.

Madrid, 6 de Junio de 1949

El propietario,

El Arquitecto,

M. - 8978

Miguel de la Peña

José Antonio



MINISTERIO DE LA GOBERNACION

FISCALIA DELEGADA DE LA VIVIENDA

Cuesta de Santo Domingo, 5, 2.º

MADRID

Núm. _____



Excmo. Sr

Tengo el honor de remitir a V. E. el expediente de licencia de obras de NUEVA PLANTA de la casa n.º 237 de la calle de Bravo Murillo enviado a esta Delegada con oficio del Sr. Jefe de la Sección de Fomento de esa Corporación, de fecha 7 del actual, recibido el 8, y de acuerdo con los informes de la Asesoría Técnica de esta Fiscalía, cúmpleme participarle la aprobación del proyecto, en lo que afecta a las condiciones de salubridad, e higiene, competencia de la Fiscalía de la Vivienda, por lo que, según lo preceptuado en la Norma A. de la Orden del Gobierno General del Estado, de 9 de Abril de 1937, (B. O. del E. del 12), y art.º 5.º del Decreto de 23 de Noviembre de 1940, (B. O. del E. de 10 de Diciembre), puede, si lo estima procedente, conceder la correspondiente licencia, haciendo presente al interesado la obligación de dar cuenta inmediata de la terminación de las obras a esta Fiscalía, (sin perjuicio de la solicitud de la correspondiente licencia de alquiler), para la comprobación de su ejecución en relación con el proyecto aprobado, del que, a estos efectos, queda archivado un ejemplar en esta Fiscalía, según lo dispuesto en la Orden Circular de la Fiscalía Superior de la Vivienda, de 28 de Abril de 1937, (B. O. del E. de 1.º de Mayo)

Dios guarde a V. E. muchos años.

Madrid, 15 de Junio de 194 9

El Fiscal Delegado,

Excmo. Sr. Alcalde Presidente del Ayuntamiento de Madrid.

Sección FOMENTO.

Ayuntamiento de Madrid

Esta Intervención se halla conforme con la liquidación
practicada de los derechos de licencia de OBRAS
objeto de este expediente.

Madrid, de 20 JUN. 1949 de 19

El Jefe de la Sección Fiscal de Ingresos,

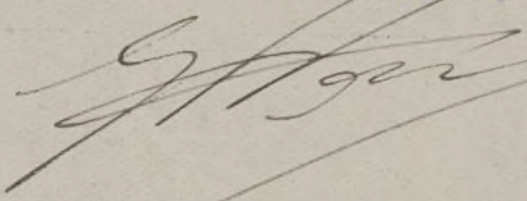

Expositiva 18.6.1949
Libro 1- Folio 1

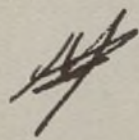
Recibi licencia y documentación
Madrid 22 Junio 1949

Miguel de la Peña

El Ayuntamiento de Madrid

20 JUN 1919

El Ayuntamiento de Madrid

El Ayuntamiento de Madrid

El Ayuntamiento de Madrid

El Ayuntamiento de Madrid



AYUNTAMIENTO DE MADRID

LICENCIAS PARA ALQUILER
DE FINCAS

Nº

ENTRADA

25 JUN 1949



AYUNTAMIENTO DE MADRID

ADMINISTRACION DE RENTAS
Y EXACCIONES

ODIAS

Recibí el duplicado,

Madrid, de de 194

(Firma del interesado
o persona que se haga cargo del oficio.)

Con esta fecha se entrega el du-
plicado del presente oficio a don

como del interesado.

Madrid, de

de 194

El Guardia de Policía Urbana n.º

Hallándose V. en descubierto de

pesetas 101,20 por ODIAS

Licencia de alquiler,
Bravo Murillo 222

se le requiere como única citación para
que en el plazo de quince días, a contar
desde la fecha de recepción del presente
oficio, en armonía con lo dispuesto en el
artículo 48 del Estatuto de Recaudación
y Apremio de 18 de diciembre de 1928,
comparezca en esta oficina, de diez a doce
y media de la mañana, al objeto de reali-
zar el pago de referencia; advirtiéndole
que de no verificarlo se procederá a su
exacción por la vía de apremio.

De quedar enterado se servirá V.

firmar el presente.

Madrid, de

de 194

El Administrador,

20 OCT. 1949

Sr.

D. Miguel de la Peña Vega.
Carretera de Francia 19.

Domicilio:

I. M.—5080, a.

domiciliado en

Madrid

de:

ro 237 de la

a la licencia para

an dados de alta

de 194 9,

por la Dirección

nes de habitarse

e 194 9

de la calle o calles y los
hada.

CIONES

pesetas.

194

20 OCT. 1949

Diligencia.—Ingresados en Caja los derechos provisionales liquidados, se remite esta instancia, en
virtud de lo dispuesto en la Ordenanza correspondiente, a la Sección de
para su ulterior tramitación.

Madrid, de 194

de Madrid



la ...
con ...
AYUNTAMIENTO DE MADRID

ADMINISTRACION DE RENTAS
Y EXACCIONES

ODIAS

Recibí el duplicado,

Madrid, de 20 de octubre
de 194...

(Firma del interesado
o persona que se haga cargo del oficio.)

Con esta fecha se entrega el du-
plicado del presente oficio a don

como ... del interesado.

Madrid, de ...
de 194...

El Guardia de Policía Urbana n.º

57.228/949.
Hallándose V. en descubierto de
pesetas 101,20 por ODIAS

Licencia de alquilar,
Bravo Murillo 227.

se le requiere como única citación para
que en el plazo de quince días, a contar
desde la fecha de recepción del presente
oficio, en armonía con lo dispuesto en el
artículo 48 del Estatuto de Recaudación
y Apremio de 18 de diciembre de 1928,
comparezca en esta oficina, de diez a doce
y media de la mañana, al objeto de reali-
zar el pago de referencia; advirtiéndole
que de no verificarlo se procederá a su
exacción por la vía de apremio.

De quedar enterado se servirá V. ...
firmar el presente.

Madrid, de 20 OCT. 1949
de 194...

El Administrador,

Sr.

D. Miguel de la Peña Vega.

Domicilio:

Carretera de Francia 19.

I. M.—5080, a.

Ayuntamiento de Madrid

o señ
Miguel
de
Franci
onal de la tarifa
Junio
del mes de
nabiendo terminado las ob
Bravo
de
alle
utilizar dicha fi

53.072

19 OCT. 1940

53228

Nº

ENTRADA

25 JUN 1949

F.º 36
N.º 390

No señor Alcalde Presidente:

Miguel de la Peña Vega

domiciliado en

de Francia

(Madrid)

número 19

, piso

Clase de la tarifa 1ª

clase 12

número 12362

expedida en

Madrid

del mes de

Junio

de 1942

a V. E. respetuosamente expone:

habiendo terminado las obras de (1)

nueva planta

de la finca número 237

de la

Calle

de

Bravo Murillo

solicita le sea concedida la licencia para

alquilar, habitar o utilizar dicha finca, que consta de (2) 8 huecos de fachada, y le sean dados de alta en matrícula los elementos tributarios relacionados en el adjunto duplicado.

Acompaño la licencia de construcción de la finca, expedida en 18 de Junio de 1949, talón número 1, libro 1; los volantes de rectificación de altura expedidos por la Dirección de Arquitectura (3) y el certificado del Arquitecto de estar terminadas las obras y en condiciones de habitarse o utilizarse.

Madrid, 23 de Junio

de 1949

El Propietario,

(1) Construcción o ampliación.

Cuando se trate de hoteles con fachada a jardín, se consignarán los huecos comprendidos en la fachada o fachadas paralelas al eje de la calle o calles y los del muro de cerramiento; no se consignarán los de las demás fachadas ni los de salida a las terrazas o áticos que no figuren en el plano de fachada.

(3) Necesarios siempre que la finca tenga más de una planta.

ADMINISTRACION DE RENTAS Y EXACCIONES**Liquidación provisional:**Alquilar, habitar o utilizar *casa* de 8 huecos, 101.29 pesetas.

Madrid, de

de 1949

El Oficial,

Expedido con esta fecha recibo número, sentado al folio del libro de recaudación.

Intervención:**Caja:**

Tomada razón al número, folio, del libro diario.

El Oficial.

Ingresado el importe del recibo reseñado.

El Cajero,

Diligencia.—Ingresados en Caja los derechos provisionales liquidados, se remite esta instancia, en virtud de lo dispuesto en la Ordenanza correspondiente, a la Sección de para su ulterior tramitación.

Madrid, de

1949

Ayuntamiento de Madrid

| | | |
|------------------------------------|------------------------------------|------------------------------------|
| Presupuesto de la Municipalidad | Presupuesto de la Municipalidad | Presupuesto de la Municipalidad |
| 1.500 pesetas | 1.500 pesetas | 1.500 pesetas |

1148

Excmo. Sr. D. Juan de la Cruz

En virtud de lo dispuesto en el artículo 1.º de la Ley de 1.º de Mayo de 1900, y en consecuencia de lo acordado en el Pleno Municipal de 1.º de Mayo de 1900, se acuerda que el Sr. D. Juan de la Cruz sea nombrado Jefe de la Policía Municipal, en virtud de lo dispuesto en el artículo 1.º de la Ley de 1.º de Mayo de 1900, y en consecuencia de lo acordado en el Pleno Municipal de 1.º de Mayo de 1900.

Madrid, 1.º de Mayo de 1900.

ADMINISTRACION DE RENTAS Y EXACCIONES

Liquidación provisional

En virtud de lo dispuesto en el artículo 1.º de la Ley de 1.º de Mayo de 1900, y en consecuencia de lo acordado en el Pleno Municipal de 1.º de Mayo de 1900, se acuerda que el Sr. D. Juan de la Cruz sea nombrado Jefe de la Policía Municipal, en virtud de lo dispuesto en el artículo 1.º de la Ley de 1.º de Mayo de 1900, y en consecuencia de lo acordado en el Pleno Municipal de 1.º de Mayo de 1900.



AYUNTAMIENTO DE MADRID

Dirección de Edificaciones Privadas

6^a Zona del Chamartín

Hallándose enrasada la altura del piso bajo
de la edificación C/ Bravo Murillo, 237

no hay inconveniente en que se continúe la
obra siempre que haya sido concedida la oportuna
licencia por el excelentísimo Ayuntamiento.

Madrid, 6 de Junio
de 1949

El Arquitecto municipal,

Señor Arquitecto D. ANTONIO TERESA
MARTIN

L. M. - 2741.



AYUNTAMIENTO DE MADRID

Dirección de Edificaciones Privadas

6^a Zona del Chamartín

Hallándose colocado el zócalo de la edificación C/ Bravo Murillo, nº 237

no hay inconveniente en que se continúe la obra siempre que haya sido concedida la oportuna licencia por el excelentísimo Ayuntamiento.

Madrid, 6 de Junio
de 1949

El Arquitecto municipal,

Señor Arquitecto D. ANTONIO TERESA

MARTÍN

I. M.—2741, a.

Ministerio de Educación Pública

En el día de la fecha se ha celebrado la

sesión ordinaria de la Junta de Gobierno

de la Universidad de Madrid, en la que se ha

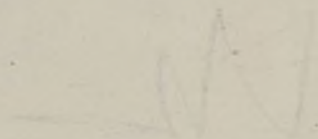



AYUNTAMIENTO DE MADRID

Dirección de Edificaciones Privadas

6^a Zona del Chamartín

Hallándose colocada la cornisa de la edificación C/ Bravo Murillo, n.º 237

no hay inconveniente en que se continúe la obra siempre que haya sido concedida la oportuna licencia por el excelentísimo Ayuntamiento.

Madrid, 2 de Junio
de 1949

El Arquitecto municipal,

Señor Arquitecto D. ANTONIO TERESA

I. M.—2741, b.

AYUNTAMIENTO DE MADRID

DIRECCION DE EDUCACION PRIVADA

Excmo. Sr.

Señor D. [illegible]

[illegible]

El Sr. [illegible] me ha comunicado que

después de haber sido conculcado el

proyecto de la [illegible]

[illegible]

[illegible]

[illegible]

Señor D. [illegible]



COLEGIO OFICIAL DE ARQUITECTOS DE MADRID

Delegación de MADRID

Don Antonio Teresa Martín, Arquitecto Colegiado nº 486

Certifico:

Que en el día de hoy primero de Junio de mil no-
vecientos cuarenta y nueve, el edificio destinado a es-
tación de servicio para automoviles, cuya realización
se ha efectuado bajo mi dirección facultativa en el nº
237 de la calle de Bravo Murillo c/v a la de López de
Haro, de esta Capital, se encuentra totalmente terminado
y en condiciones de producir renta.

Y para que conste formulo y firmo el presente do-
cumento en Madrid, en la fecha arriba indicada.

Antonio Teresa Martín

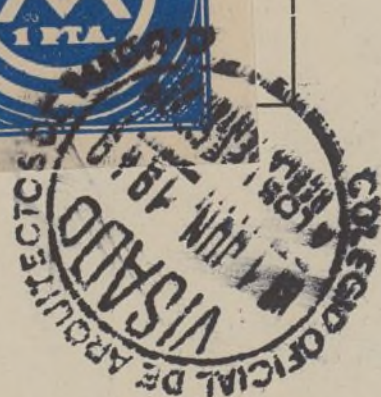

Este certificado no tiene
validez sin el sello de
visado del Colegio.



COLEGIO OFICIAL DE ARQUITECTOS DE MADRID

Certifico





MINISTERIO DE LA GOBERNACION

FISCALIA DE LA VIVIENDA

Cuesta de Santo Domingo, 5, 2.º

M A D R I D



Excmo. Sr.:

Núm. _____

SECRETARIA

Tengo el honor de remitir a V. E. el expediente de licencia de alquilar de la casa nº 237 de la calle de BRAVO MURILLO, enviado a esta Delegada con oficio del Sr. Jefe de la Sección de Fomento de esa Corporación de fecha 27 del anterior, recibido el 28, y de acuerdo con los informes de la Asesoría Técnica de esta Fiscalía, cúmplame participarle la aprobación de las obras ejecutadas, en lo que afecta a la competencia de la Fiscalía de la Vivienda, por ajustarse a los planos presentados, por lo que, según lo preceptuado en la Norma A. de la Orden del Gobierno General del Estado de 9 de Abril de 1.937, (B.O. del E. del 12) y artº 5º del Decreto de 23 de Noviembre de 1.940, (B.O. del E. de 10 de Diciembre) puede, si lo estima procedente, conceder la licencia solicitada.

Dios guarde a V. E. muchos años.

Madrid, 5 de Julio de 1.949

EL FISCAL DELEGADO



Excmo. Sr. Alcalde Presidente del Excmo. Ayuntamiento de Madrid.- Sección de Fomento.

8 de Julio 1949

Para el informe de la
Dirección de Edificación Privada

A. DEL SR. SECRETARIO
El Oficial Mayor.

6a

Cancelado

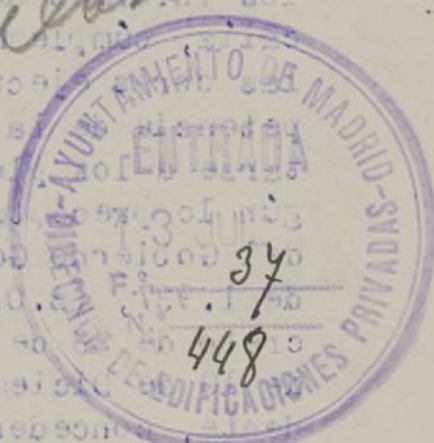

Madrid 30 Julio 1949
Donada razón





AYUNTAMIENTO DE MADRID

DIRECCIÓN DE EDIFICACIONES
PRIVADAS

6ª Zona

C/ Bravo Murillo, 237,

Ilmo. Sr:

Por lo que a esta Zona se refiere, no existe inveni-
niente por la misma, en que se conceda la licencia de
Alquiler que se solicita, ya que la finca ha sido cons-
truida de acuerdo con los planos aprobados; haciendo
constar que tiene su correspondiente tubería de venti-
lación.

A los efectos de Arbitrio tiene 7 huecos a fachada.

Madrid, 18 de Agosto 1949

P. EL ARQUITECTO-JEFE 6ª ZONA

F. Ripoll

Fomento



23 Agosto 1949

Pase a informe del Laboratorio
Municipal -

A. A. DEL SR. SECRETARIO
El Oficial Mayor.

[Signature]

LABORATORIO MUNICIPAL

DE HIGIENE

Entrada n.º

27 AGO 1949



Alto. Sr.

En el reconocimiento practicado en la

puca.

Bravo Murillo 237

el Sr. Inspector Municipal de Sanidad del dis-
trito ha comprobado las debidas condiciones de
higiene y salubridad.

14 Septiembre 49

EL DIRECTOR JEFE DEL LABORATORIO

[Signature]

LABORATORIO MUNICIPAL

DE HIGIENE

Salida n.º *2943-B*

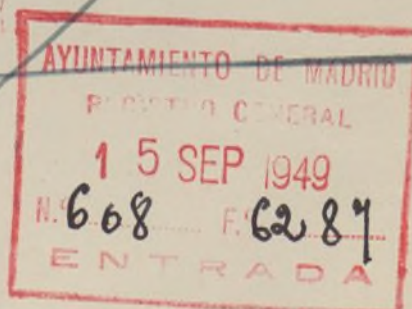

pvc
FT

48

Ayuntamiento de Madrid

R.G.



AYUNTAMIENTO DE MADRID

SECRETARIA

SECCIÓN DE FOMENTO

Sección de Fomento.

Vistos los precedentes informes, el que suscribe estima que debe concederse la licencia de alquilar debiendo pasar este expediente con la Admon. de Rentas para que proceda al cobro de los derechos.

Madrid, 27 de septiembre de 1.949

El Jefe Admvo. de los Servicios Técnicos,

Conforme
El Secretario,

El Teniente Alcalde que suscribe, como Vicepresidente de la Comisión de Fomento, tiene el honor de proponer a V.E. se sirva resolver en concordancia con lo informado por la Sección.

Madrid, 28 septiembre 1.949

29 septiembre 1.949

Conforme con lo propuesto

Por delegación del Sr. Alcalde-Presidente,
EL 1.º TENIENTE DE ALCALDE,

I M. - 6749, a.

Librado recibo n.º 48 al Agente de
rito de 5.ª Dona por 101
20 céntos en da. E 2 ABR. 1951 de 19
Fue ingresado su importe en Depósitos
en da. por carta de pago n.º
Madrid de da 19.



AYUNTAMIENTO DE MADRID

ADMINISTRACIÓN DE RENTAS
Y EXACCIONES

Excmo. Sr.

No existiendo en esta Dependencia antecedentes sobre si ha sido satisfecho el recibo que figura cargado al Sr. Agente Ejecutivo en el presente expediente, esta Administración de Rentas y Exacciones estima procedente se informe por la Depositaria Municipal el número de la carta de pago y la fecha de su ingreso en Arcas Municipales o en su defecto situación en que se encuentra el expediente de apremio.

Madrid

20 ENE 1954

EL ADMINISTRADOR DE RENTAS Y EXACCIONES.

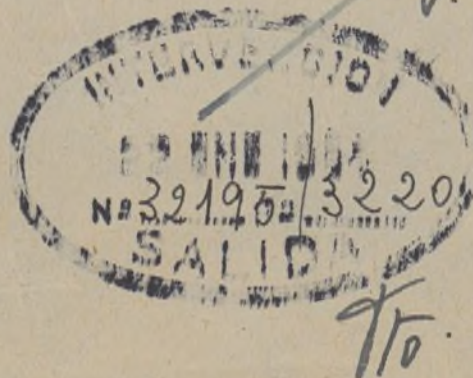

- 25- Enero 1954 -
Conforme, para a Depontania
Municipal a los efectos consignados
El secretario general.

Uru

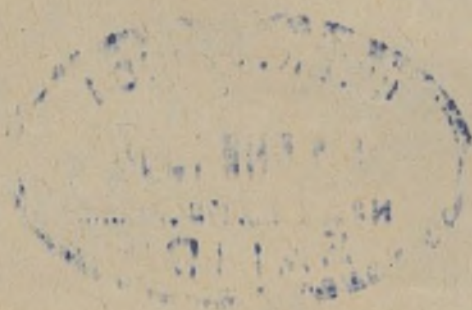
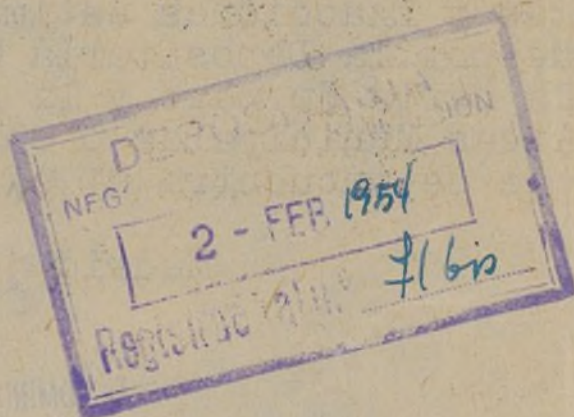



AYUNTAMIENTO DE MADRID

DEPOSITARIA

Sección de Recaudación y Comprobación

Ilmo. Sr.

El importe del recibo nº⁴⁸ de Obras a que se refiere el presente expediente, ha tenido ingreso en fondos municipales, el día 21 de junio de 1.951, por Carg. nº 10015 de ptas. 23.371,95 y lo correspondiente al Fondo B. por Carg. nº 10075 de ptas. 2.337,19

Madrid, 27 de diciembre de 1.958

15 ENE. 1959

Expedida la licencia a que el presente se refiere y abonados los derechos provisionales, remítase a la Intervención Municipal, Sección de Ingresos, para la comprobación definitiva.

EL SECRETARIO GENERAL

Juan José Fernández R.



Jug. n.º 1

Esta Intervención Fiscal de Ingresos se halla conforme con la liquidación practicada por derechos de licencia de ALQUILAR, debiendo pasar a la Administración de Rentas y Exacciones para que la reseñe en la licencia.

Madrid,

26 ENE. 1959

EL JEFE DE LA SECCION FISCAL DE INGRESOS,

En cumplimiento del decreto de la Intervención Fiscal de Ingresos se ha procedido a consignar en la presente licencia la totalidad de derechos satisfechos.

5 FEB. 1959

Madrid,

EL ADMINISTRADOR DE RENTAS,

R. M. M.



AYUNTAMIENTO DE MADRID

SECRETARÍA GENERAL

SECCION DE FOMENTO

NEGOCIADO DE

Esta Intervención Fiscal de Ingresos, una vez requisitadas las licencias, según interesaba, eleva el presente a V. E. a los efectos que proceda.

Madrid,

9 FEB. 1959

EL JEFE DE LA SECCION FISCAL DE INGRESOS.

P



54

FG

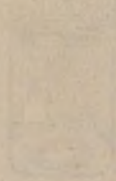

AYUNTAMIENTO DE MADRID

SECRETARÍA GENERAL
SECCIÓN DE LOCOMOTIVAS

10 DE ABRIL DE 1900

AL SEÑOR D. JUAN

PRESENTE



AYUNTAMIENTO DE MADRID

SECRETARÍA GENERAL

SECCION DE FOMENTO

NEGOCIADO DE

I. M.-9.116.

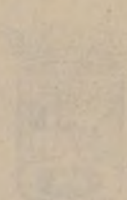

AYUNTAMIENTO DE MADRID

SECRETARIA GENERAL

SECCION DE FOMENTO

Madrid

