

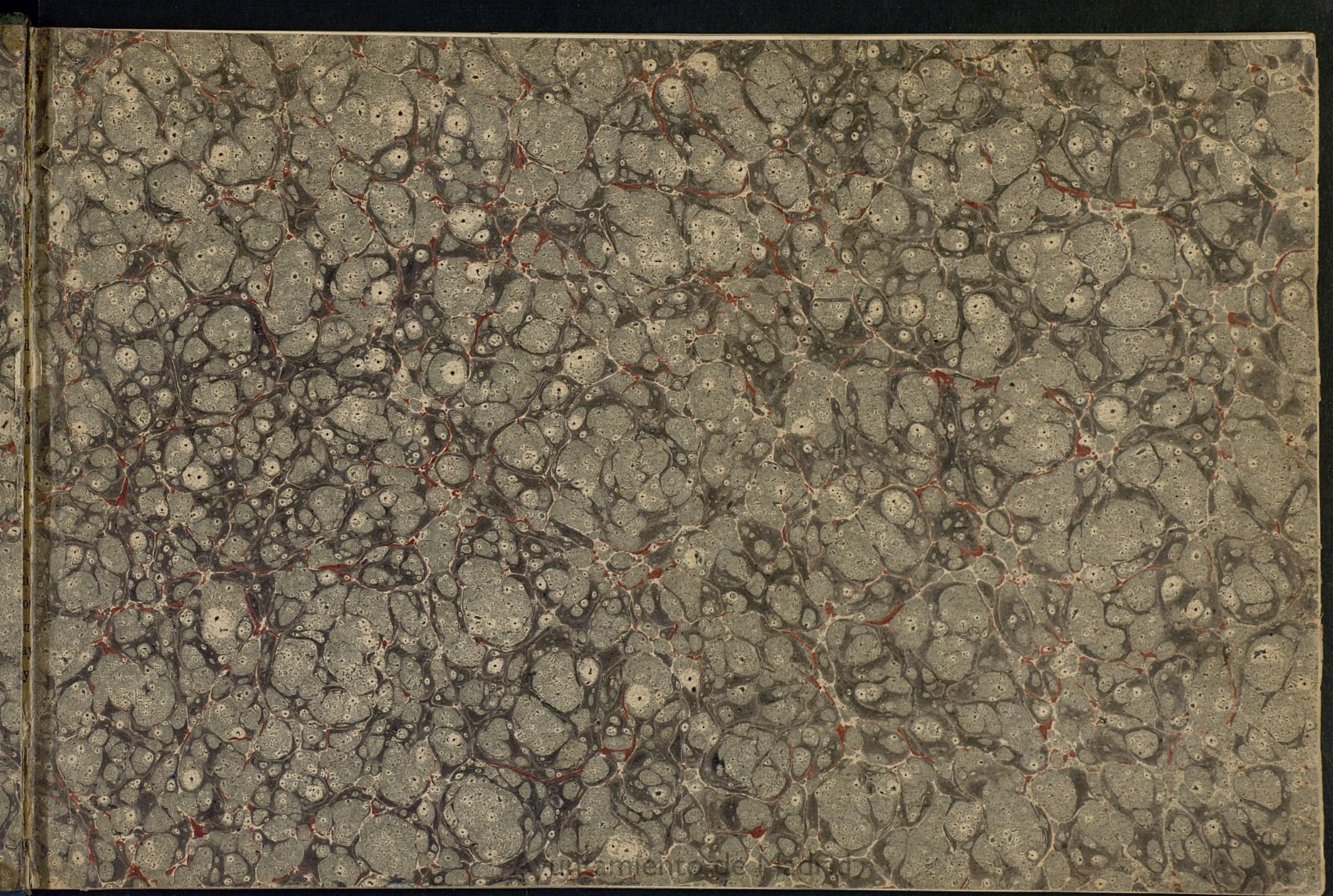



Ex Libris de Madrid



4-6.

Ex 98-8

~~180~~

2/1859

Santigosa y Gaspar (D. C.)
El Pendolista universal.

BELLEZAS DE LA CALIGRAFIA

SEGUNDA PARTE

contiene los caracteres de adorno
como son:



Floros y Cifras de

enlace

MINISTERIO DE FOMENTO
SEVILLA
BIBLIOTECAS POPULARES

Las Novedades, Calle de Tetuan No 27.



Ayuntamiento de Madrid

Lit. de las Novedades, TETUAN 26 y 27, SEVILLA



Ayuntamiento de Madrid

u l l s s l m n o d g

k p r z s a u z z

ſ 9 6

e 9 9 9

RUDIMENTOS
para el
Francés Gótico
y
Aleman

l a r u u u u

h s r s z

f c l s r z

s c u u c r



Ayuntamiento de Madrid

Lit. de las Novedades, TETUAN 26 y 27, SEVILLA.

Ayuntamiento de Madrid

A B C D E F G H
 I J K L M N O P
 Q R S T U V W X Y Z

Gótico antiguo.

abcdefghijklmnopqrstuvwxyz

Ayuntamiento de Madrid

A B C D E F
 G H I J K L M
 N O P Q R S
 T U V W X Y Z



LIT. DE LAS NOVEDADES, Tetuan 26 y 27, SEVILLA.

Ayuntamiento de Madrid

Ayuntamiento de Madrid

INGLESA DE ADORNO

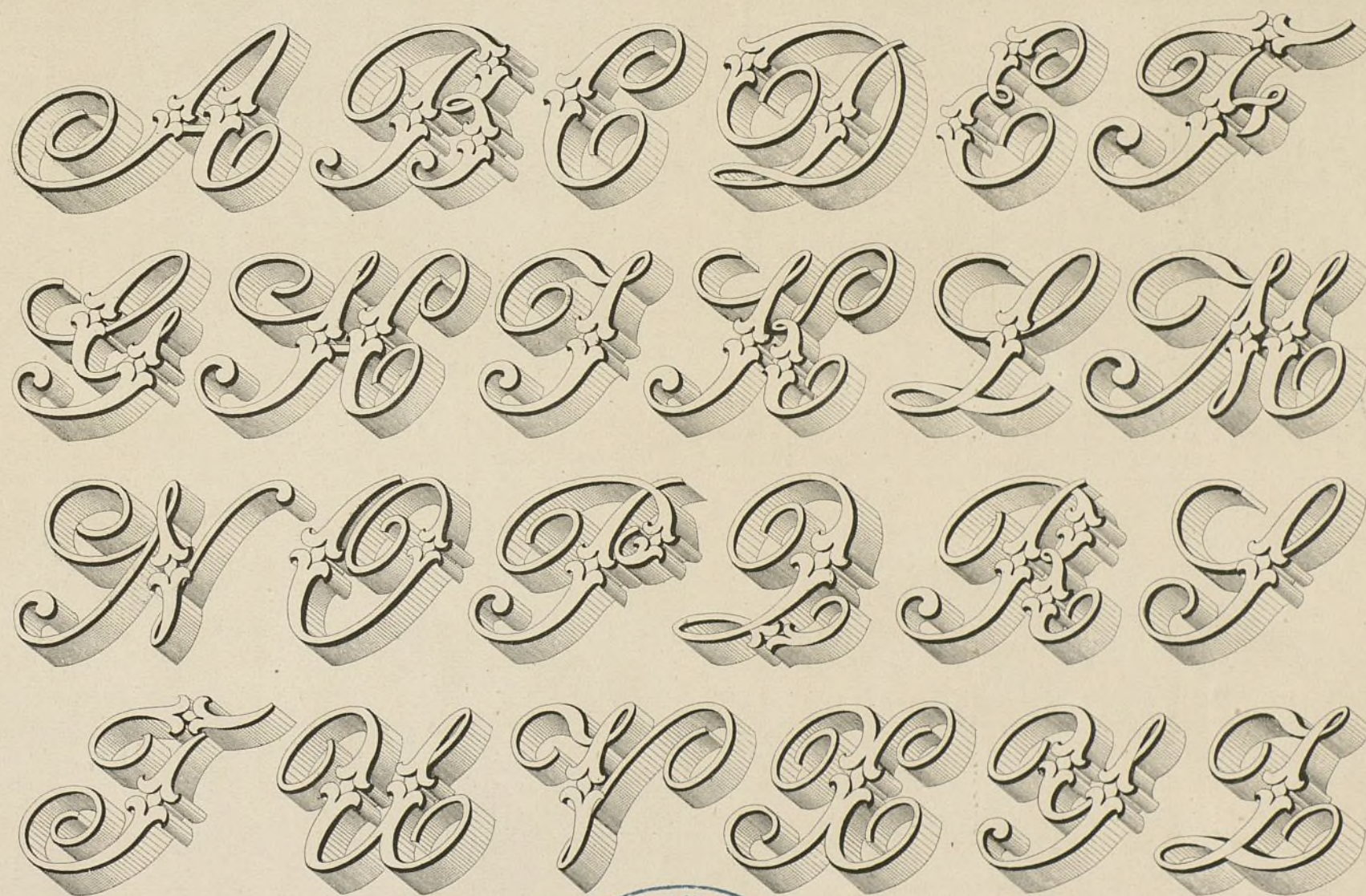

LIT. DE LAS NOVEDADES, Tetuán 26 y 27, SEVILLA

Ayuntamiento de Madrid

Ayuntamiento de Madrid

abcdefghijklmnopqrstuvwxyz
 Minusculas.

abcdefghijklmnopqrstuvwxyz
 abcdefghijklmnopqrstuvwxyz



Ayuntamiento de Madrid

Alfabeto de Adorno

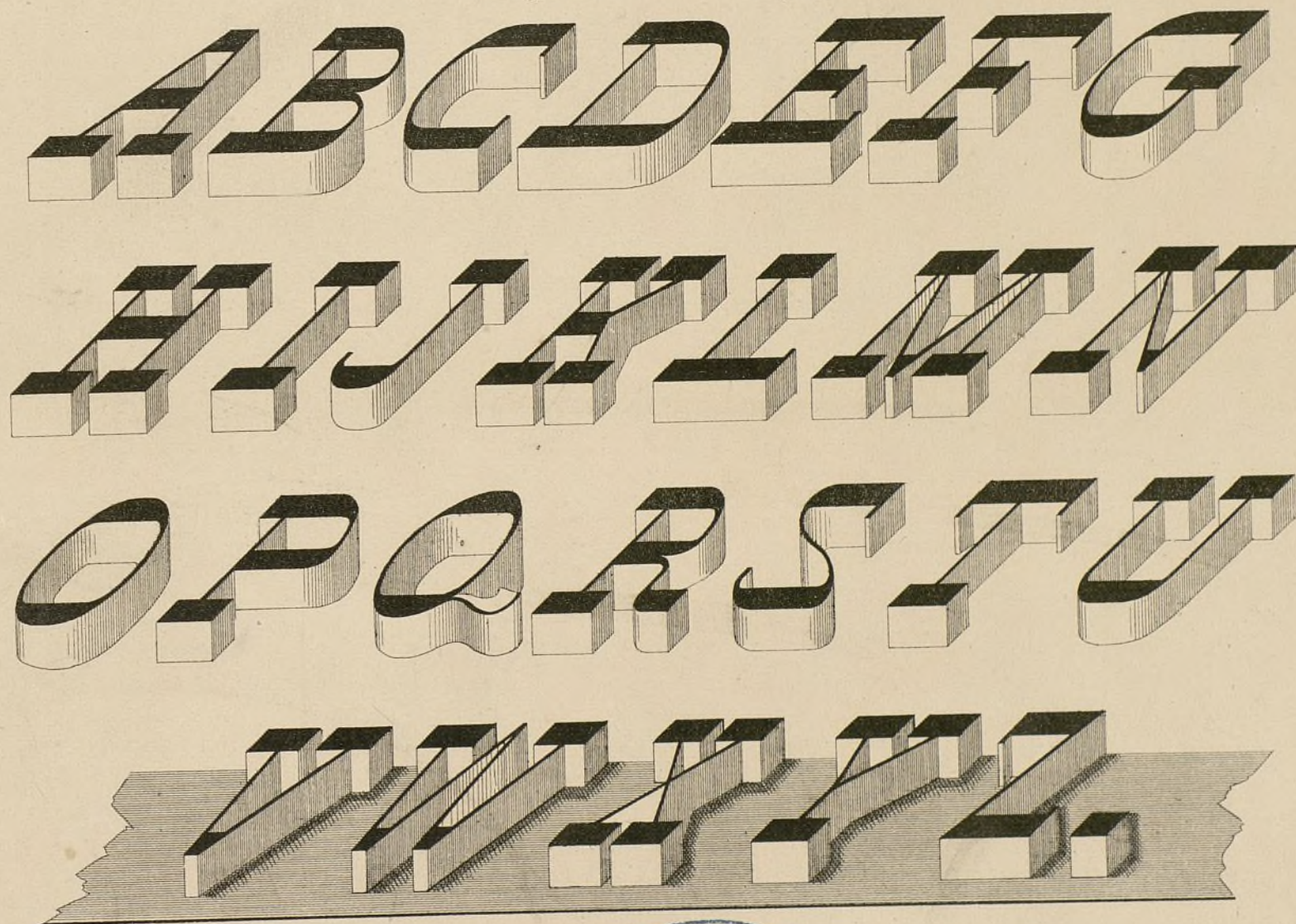

LIT. DE LAS NOVEDADES, TETUAN 10121, SEVILLA

Ayuntamiento de Madrid

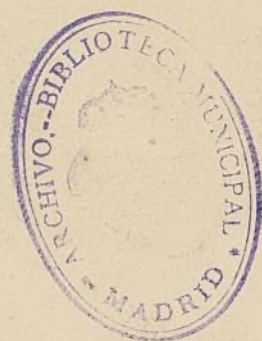

Ayuntamiento de Madrid

Alfabeto diabolico.

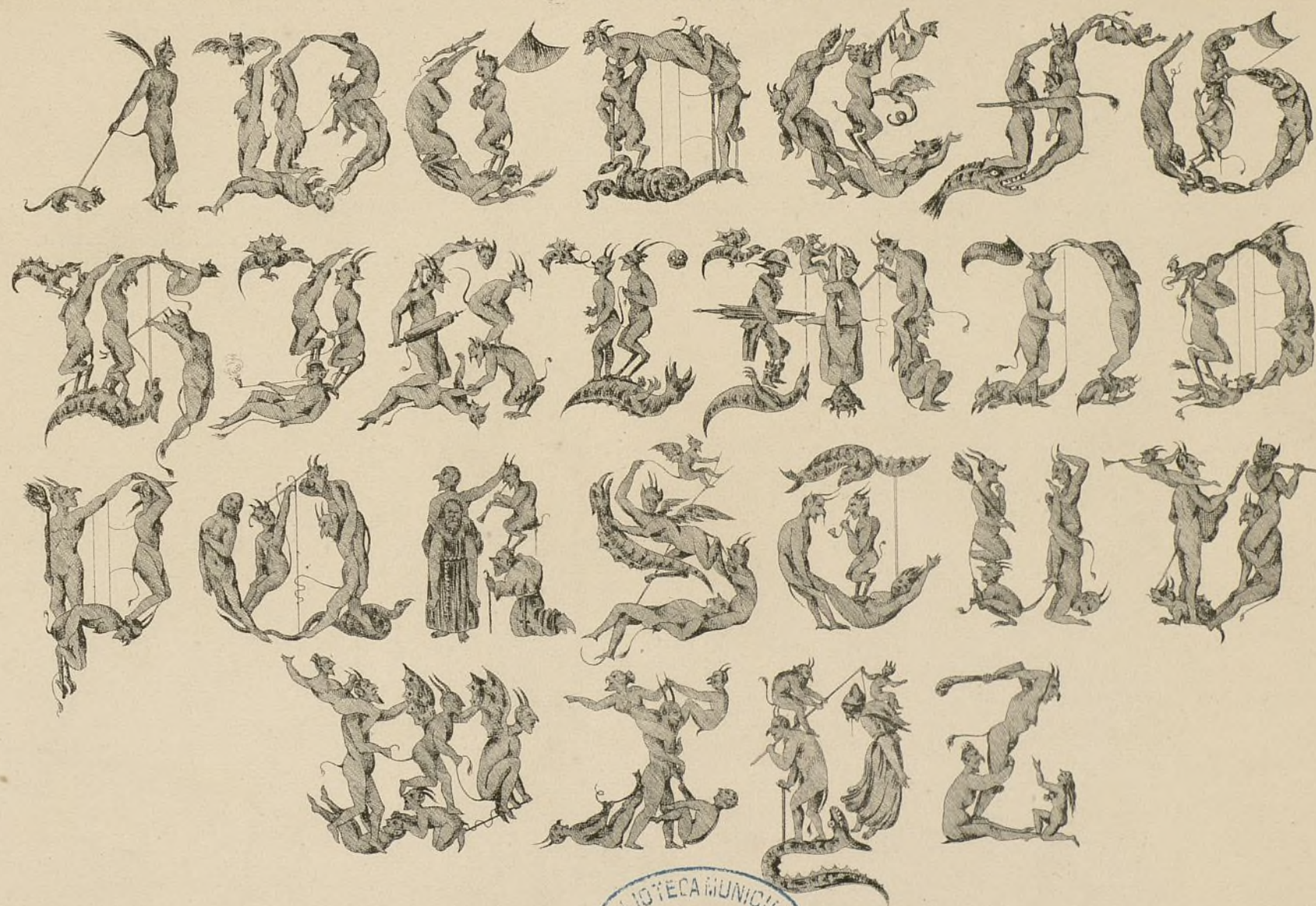

LIT. DE LAS NOVEDADES, TETUAN 26 y 27, SEVILLA.

Ayuntamiento de Madrid

Ayuntamiento de Madrid

Alfabeto lapidario.

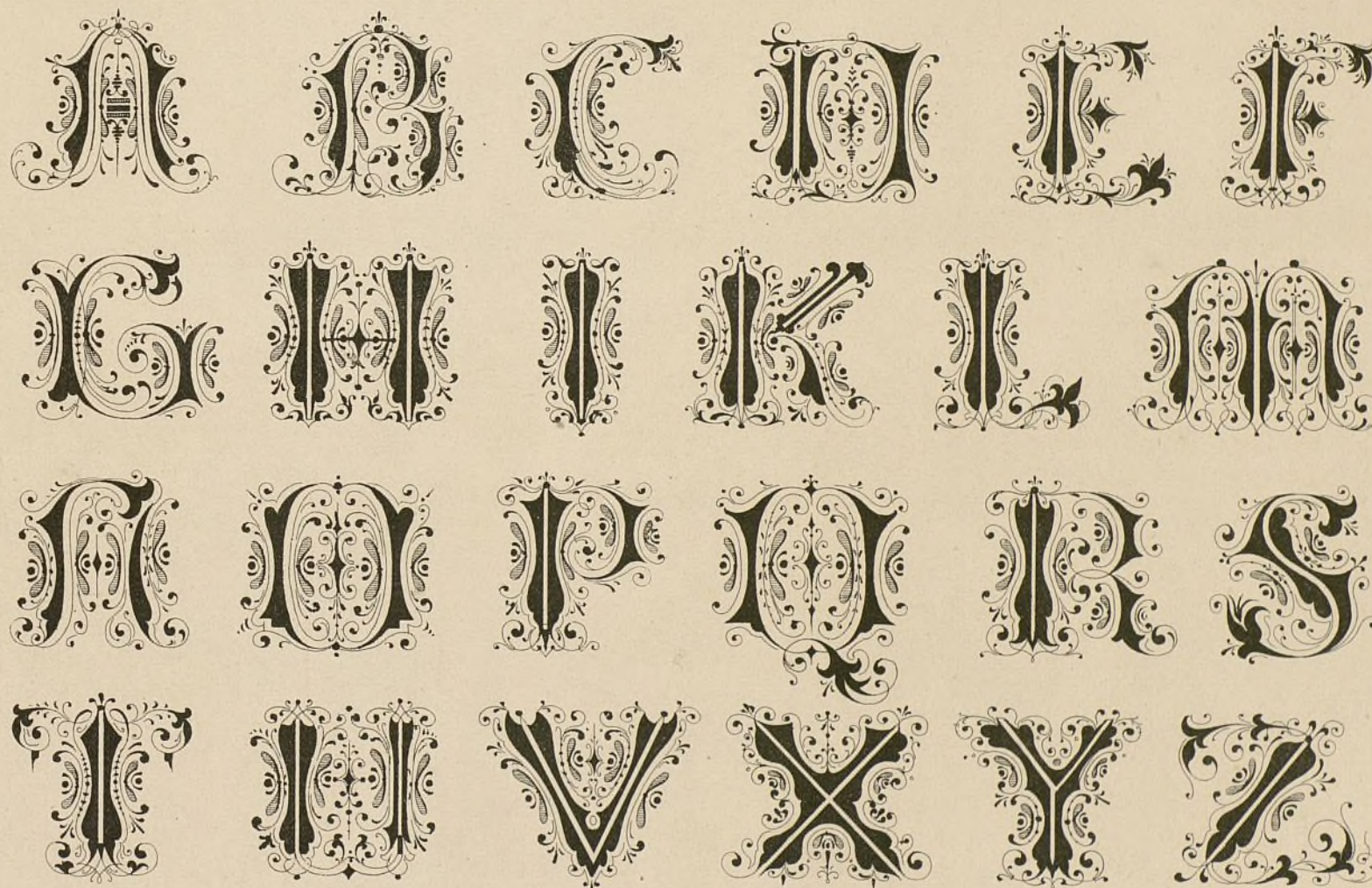

LIT. DE LAS NOVEDADES, TETUAN 26 y 27, SEVILLA.

Ayuntamiento de Madrid

Ayuntamiento de Madrid

Alfabeto romano.

A B C D E F G H I J K L

M N O P Q R S T U W

a b c V X Y Z d e f

g h i j k l m n o p q r s t u v w x y z

*A B C D E F G H I J K L M N O P**a b c Q R S T U V W X Y Z d e f**g h i j k l m n o p q r s t u v w x y z*

Ayuntamiento de Madrid

Alfabeto Floreado.



Ayuntamiento de Madrid

Lit. de las Novedades, Tetuan 27, Sevilla.

Ayuntamiento de Madrid

Alfabeto floreado.

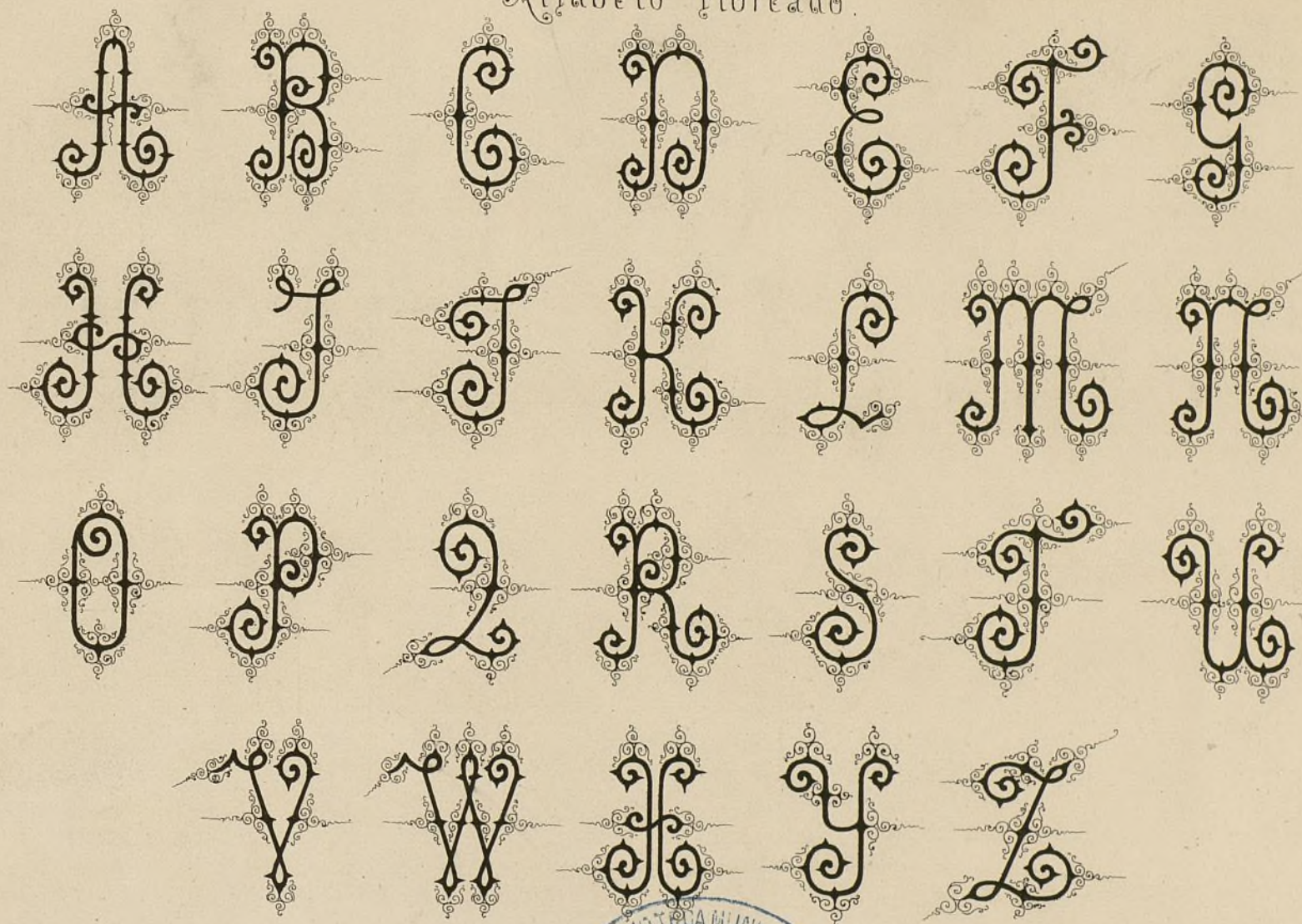

Lit. de las Novedades, Tetuan 27, Sevilla.

Ayuntamiento de Madrid

Ayuntamiento de Madrid

Alfabeto monumental.

A B C D E F G H I

J K L M N O P Q

R S T U V X Y Z

1 2 3 4 5 6 7 8 9 0



Ayuntamiento de Madrid

Lit. de las Novedades, Tetuan 27, Sevilla.

Ayuntamiento de Madrid

ALFABETO ROMANO ADORNADO.

A B C D E F G H I J
K L M N O P Q R S T
U V W X Y Z
a b c d e f g h i j k l m
n o p q r s t u v x y z



Ayuntamiento de Madrid

Lit. de las Novedades, Tetuan 27, Sevilla.

Ayuntamiento de Madrid

Antigua Gotica.

A B C D E F G
 H I K L M N O
 P Q R S T U V
 W X a b c d e f g h i j k
 l m n o p q r s t u v w x y z



Ayuntamiento de Madrid

LIT. DE LAS NOVEDADES, TETUÁN 27, SEVILLA

Ayuntamiento de Madrid

Alfabeto Rústico.

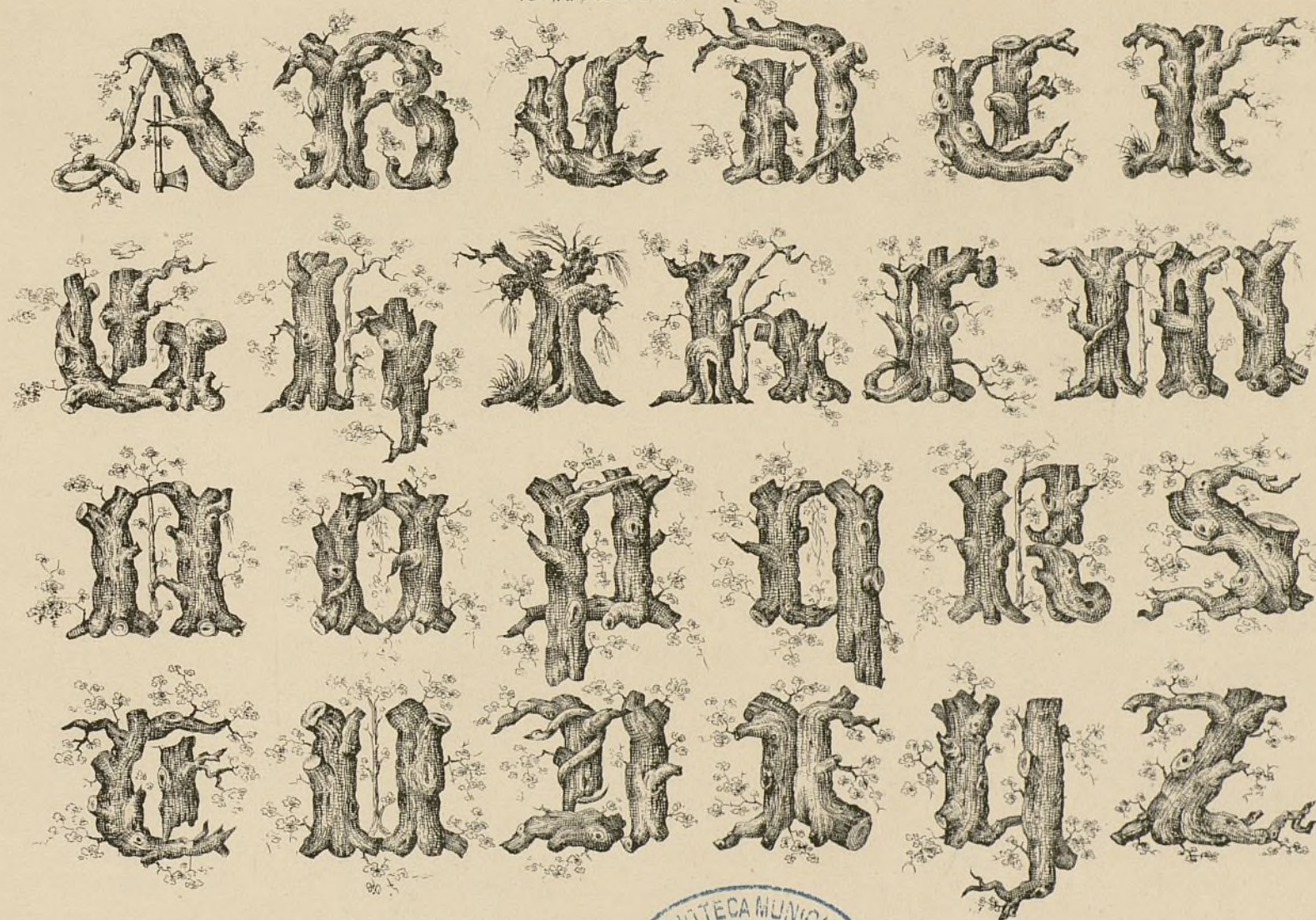

Lit. de las Novedades, Tetuan 27, Sevilla.

Ayuntamiento de Madrid

Ayuntamiento de Madrid

ABECEDARIO DE FIGURAS.

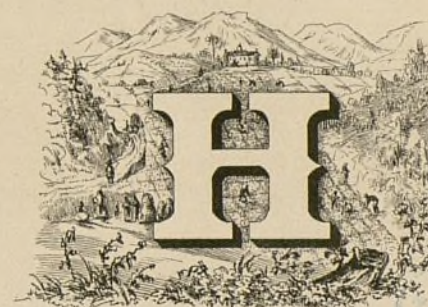
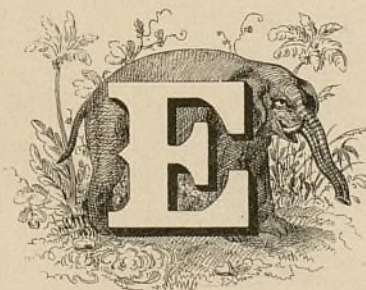

Ayuntamiento de Madrid

Ayuntamiento de Madrid

ABECEDARIO DE FIGURAS.

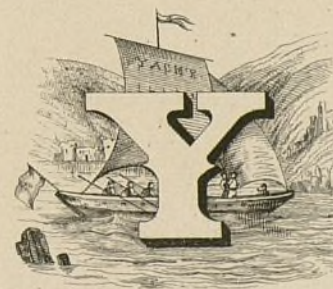

Ayuntamiento de Madrid

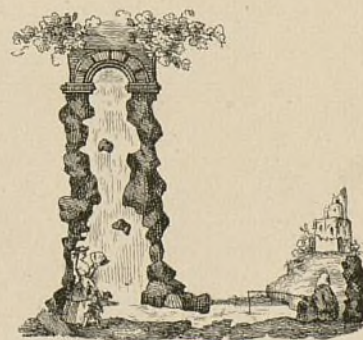
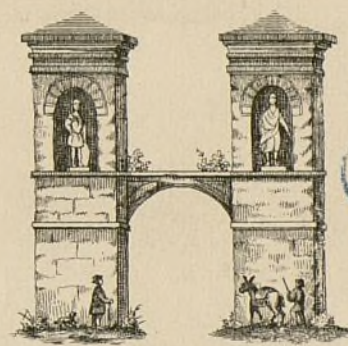
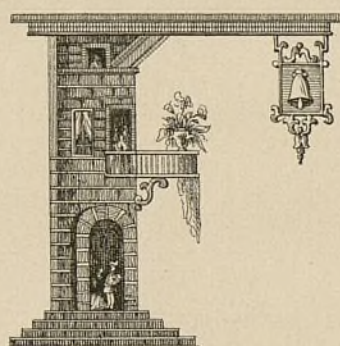
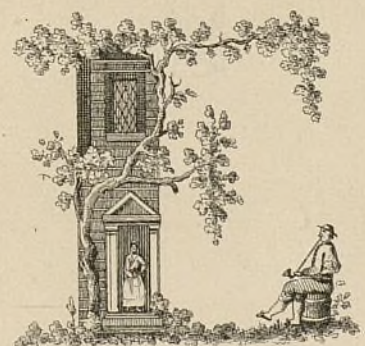
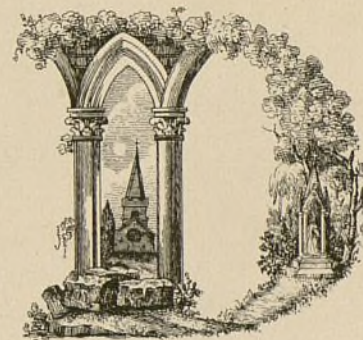

Ayuntamiento de Madrid

Lit. de las Novedades, Tetuan 27. Sevilla.

Ayuntamiento de Madrid

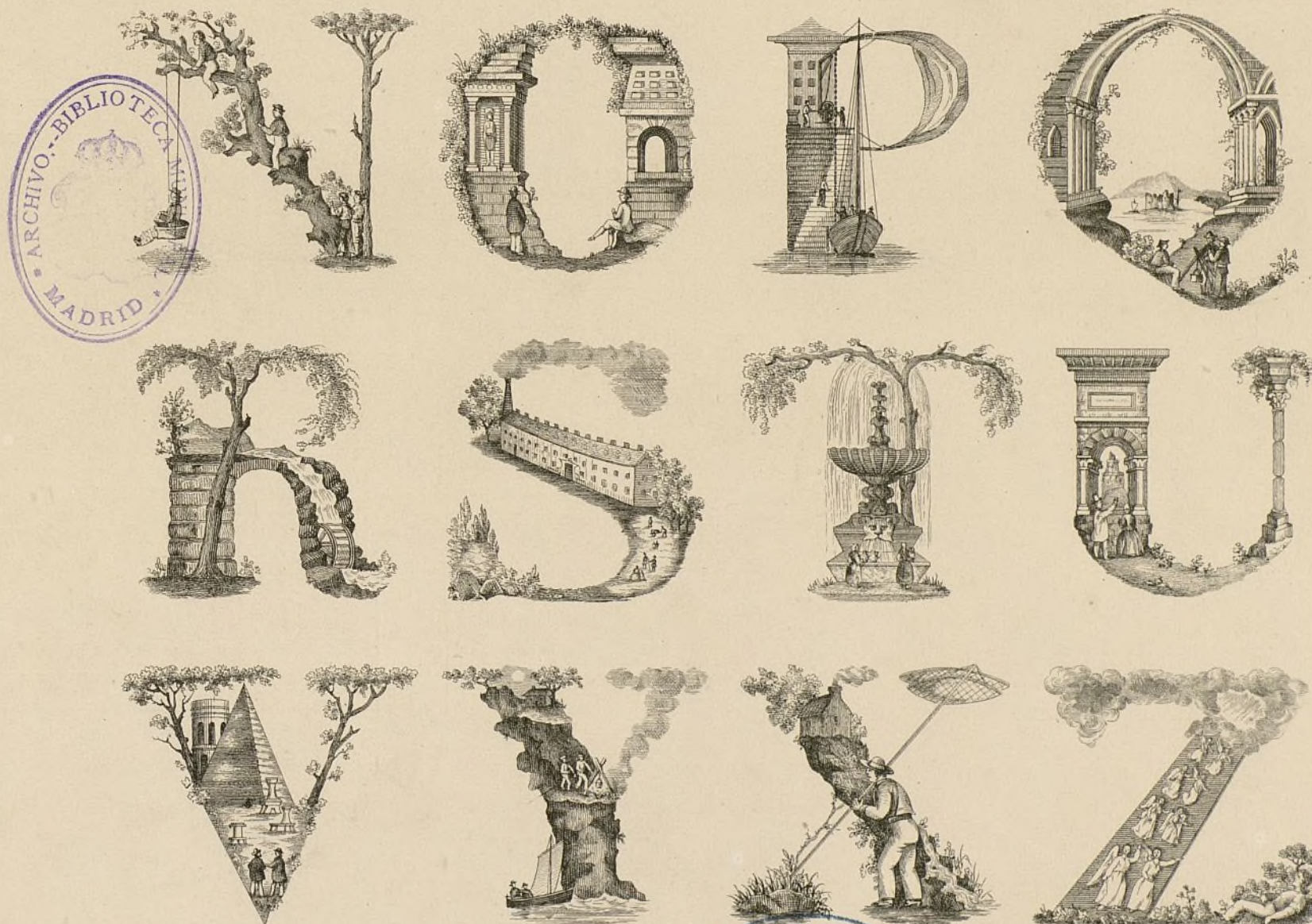

Ayuntamiento de Madrid

Lit. de las Novedades, Tetuan 27. Sevilla.

Ayuntamiento de Madrid



I II III IV V VI VII VIII IX X

1 2 3 4 5 6 7 8 9 0



Ayuntamiento de Madrid

Lit. de las Novedades, Tetuan 27. Sevilla.

Ayuntamiento de Madrid

Ayuntamiento de Madrid

Aleman

A B C D E F G H I J K L M N
 O P Q R S T U V W X Y Z
 a b c d e f g h i k l m n o p q r s t u v w x y z
 ch sch st ß ck k

a b c d e f g h i k l m n o p q r s t u v w x y z
 A L L I f f g h i j k l m n o p q r s t u v w x y z
 O P Q R S T U V W X Y Z



Ayuntamiento de Madrid

Alfabetos Rusos.

a	b	v	g	d	e	j	z	i
А	Б	В	Г	Д	Е	Ж	З	И
k	l	m	n	o	p	r	s	t
К	Л	М	Н	О	П	Р	С	Т
u	ph	rh	tz	ch	sch	schtsch	yar	yeri
У	Ф	Х	Ц	Ч	Ш	Щ	Ъ	Ы
yer	yat	e	ya	yu	th	ischirra		
Ь	Ъ	Э	Ю	Я	Ө	У		

абвгдежзийклмнопрстуфхцчшщъыьъэюяөү



Ayuntamiento de Madrid

Lit. de las Novedades, Tetuan 21, Sevilla.

Ayuntamiento de Madrid

Griego.

	α	β β	γ Γ	δ	ε	ζ	η	θ θ
Signos :	A	B	Γ	Δ	E	Z	H	Θ
Nombres :	<i>Alfa a</i>	<i>Beta b</i>	<i>Gamma g suave.</i>	<i>Delta d</i>	<i>Epsilon e breve.</i>	<i>Dseda ds</i>	<i>Eta e larga.</i>	<i>Zeta z</i>
	ι	κ	λ	μ	ν	ξ	ο	π
Signos :	I	K	Λ	M	N	Ξ	O	Π
Nombres :	<i>Iota i</i>	<i>Kappa k</i>	<i>Lambda l</i>	<i>Mu m</i>	<i>Nu n</i>	<i>Xi x suave.</i>	<i>Omicron o breve.</i>	<i>Pi p</i>
	ρ	σ ς	τ	υ	φ	χ	ψ	ω
Signos :	P	Σ	T	Υ	Φ	X	Ψ	Ω
Nombres :	<i>Rho r</i>	<i>Sigma s</i>	<i>Tau t</i>	<i>Upsilon u</i>	<i>Fi f</i>	<i>Ji j</i>	<i>Psi ps</i>	<i>Oméga o larga.</i>



Ayuntamiento de Madrid

Alfabeto árabe.

د Dal **d** خ Khe **kh** ح He **h** ج Djim **dj** ث Se **s,t** ت Te **t** ب Be **b** ا Elif **a,e**

ط Tha **th** ظ Dhad **dh** ص Sad **s,c** ش Chin **ch** س Sin **s** ز Zein **z** ر Re **e** ذ Zal **z,d**

م Mim **m** ل Lam **l** ك Kaf **k,ku** ق Qaf **q** ف Fe **f** غ Ghain **gh,rh** ع Ain **h** ظ Zha **zh,dh**

لا Lam-elif **ha** ي Ye **y** و Waw **w** ه He **h** ن Noun **n**



Ayuntamiento de Madrid

Alfabetos Hebreos.

Ch final	Ch	J	T	Hh	Z	V	H	Dh	Gh	B	A
ך	כ	י	ט	ח	ז	ו	ה	ד	ג	ב	א
Caph		Jod	Teth	Cheth	Zajjn	Vau	He	Daleth	Gimel	Beth	Aleph
T final	T	Ph final	Ph	A	S	N final	N	M final	M	L	
ץ	צ	ף	פ	ע	ס	ן	נ	ם	מ	ל	
Tsade		Pe		Aijn	Samech	Nun		Mem		Lamed	
		Sh	Th	S	Sch	R	Q				
		ת	ת	ש	ש	ר	ק				
		Shau	Tau	Sin	Schin	Resch	Coph				



Ejemplo de la letra א con los signos.

אֵ אִ אֻ אֶ אָ
u o i e a

Signos formando los vocales.

װ ן ם ן ם ן ם ן ם
uu u o e ee en a oo

Diferentes letras con los signos.

טוּ חוּ סוּ וּ הֵּ דֵּ גֵּ בֵּ
tuu chu so ve hee de gha ba

ת ש ר ק טס פח פה עס ננ ממ ל חח יי ת חח ז ו ה ה ג ב א
th sch r q ts ts ph ph e s n n m m l ch ch iyj t hh z v h dh gh b a



LIT. DE LAS NOVEDADES, TETUAN 27 SEVILLA

Ayuntamiento de Madrid

Ayuntamiento de Madrid

Sirio

Valor.	SIRIO		Nombres.	Valor	SIRIO		Nombres.	Valor	SIRIO		Nombres.
	antiguo.	moderno.			antiguo.	moderno.			antiguo.	moderno.	
ph פ	𐤑	𐤒	Pe	t ט	𐤓	𐤔	Tleth	a א	𐤕	𐤖	Olaph.
t צ	𐤔	𐤕	Ssodhe.	j י	𐤖	𐤗	Yudh.	b ב	𐤛	𐤜	Beth.
q ק	𐤕	𐤖	Cqoph.	ch כ	𐤗	𐤘	Koph.	gh ג	𐤙	𐤚	Gomal.
r ר	𐤖	𐤗	Risch.	l ל	𐤙	𐤚	Lomadh.	dh ד	𐤛	𐤜	Dolath.
s ש	𐤗	𐤘	Scin.	m מ	𐤙	𐤚	Mim.	h ה	𐤛	𐤜	He.
th ט	𐤘	𐤙	Tau.	h ח	𐤛	𐤜	Nun.	v ו	𐤛	𐤜	Vau.
a	Vocales.			s ס	𐤙	𐤚	Semkath.	z ז	𐤛	𐤜	Zain.
e	𐤛	𐤜		a ע	𐤙	𐤚	Ee.	hh ח	𐤙	𐤚	Hheth.
i	𐤛	𐤜									
o	𐤛	𐤜									
u	𐤛	𐤜									
Phtokho.	Ruosso.	Hhuosso.	Zeqefo.	Ossosso.							



Ayuntamiento de Madrid

LIT. DE LAS NOVEDADES, TETUÁN 27. SEVILLA.

Ayuntamiento de Madrid

ANTIGUO PERSA					
VOCALES Simples				Diptongos	
BREVES		LARGAS			
al principio de la frase.	en medio y al fin.	al principio.	en medio y al fin.	al principio.	en medio y al fin.
अ a		आ a	। a	ए ae	ॢ ae
इ i	ि i	ई i	ी i	ऐ ai	ॣ ai
उ u	ु u	ऊ u	ॠ u	ओ o	ॡ o
ऋ ri	ॡ ri	ॠ ri	ॡ ri	औ au	ॢ au
ॠ lri	ॡ lri	ॡ lri	ॢ lri	अं an	अः ah
CONSONANTES.					
क ka	श sa	र ra	ब ba	ध dha	ण na
च tsha.	ख kha	ष sha	ल la	भ bha	न na
ट ta	छ tshha	ग ga	म sa	वं va	म ma
त ta	ठ tha	ज dsha	घ gha	ह ha	क्ष ksha
प pa	थ tha	उ da	झ dshha	उ na	
य ja	फ pha	ट da	ढ dha	ञ na	



Ayuntamiento de Madrid

ETRUSCO.

A	B	Ɔ	q	Ξ	7	o	B	o	1	λ	∨	M	∨
a	b	g	d	e	f	*	h	*	i	k	l	m	n
3	1	q	2	†	v	Q	✓	Y	<i>letras dobles.</i>		H	Ɔ†f	†J
*	p	r	s	t	v	*	*	*			Ap	Pt	Tl

LATIN

306 años antes de Jesucristo.

Λα	Bb	Cc	Dd	Ǝe	ff	Gg	Hh	ll	K	Ll
Mm	NN	oO	Pp	Qq	Rr	Ss	Tt	Vu	Xx	Yz

400 años antes de Jesucristo.

Aa	Bb	Cc	Dd	Ee	Ff	Gg	Hh	Ii	K	Ll
Mm	NN	oO	Pp	q	Rr	Ss	Tt	u	x	Yy



Ayuntamiento de Madrid

CIFRAS ANTIGUAS Y MODERNAS.

Cifras decimales			Cifras compuestas.		Cifras decimales			Cifras compuestas.	
Europeo.	Arabe moderno.	Sanscrito.	Romano.	Griego lapidario.	Europeo.	Arabe moderno.	Sanscrito.	Romano.	Griego lapidario.
1	1	१	I	I	40	ϣ.	80	XL	ΔΔΔΔ
2	ρ	२	II	II	50	δ.	ϣ0	L	Δ
3	ρ	३	III	III	60	ϣ.	ξ0	LX	ΔΔ
4	ρ	४	IV	III	70	ν.	60	LXX	ΔΔΔ
5	δ	५	V	II	80	λ.	ζ0	LXXX	ΔΔΔΔ
6	ϣ	६	VI	III	90	q.	ξ0	XC	ΔΔΔΔΔ
7	ν	७	VII	II	100	1..	१00	C	H
8	λ	८	VIII	III	200	ρ..	२00	CC	HH
9	q	९	IX	III	300	ρ..	३00	CCC	HHH
10	1.	१0	X	Δ	400	ρ..	800	CD	HHHH
11	11	११	XI	ΔI	500	δ..	ϣ00	D	H
12	1ρ	१२	XII	ΔII	600	ϣ..	ξ00	DC	HH
etc.	etc.	etc.	etc.	etc.	700	ν..	600	DCC	HHH
20	ρ.	२0	XX	ΔΔ	800	λ..	ζ00	DCCC	HHHH
30	ρ.	३0	XXX	ΔΔΔ	900	q..	ξ00	CM	HHHHH



Ayuntamiento de Madrid

Ayuntamiento de Madrid

CIFRAS ANTIGUAS Y MODERNAS.

Cifras alfabeticas.

Español.	Griego.	Hebreo.	Arabe primitivo.	Etiope.	Sirio.	Español.	Griego.	Hebreo.	Arabe primitivo.	Etiope.	Sirio.
1	α'	א	ا	a	Ⲁ	40	μ'	מ	م	ሠ	ܡ
2	β'	ב	ب	β	Ⲃ	50	ν'	נ	ن	ሠ	ܢ
3	γ'	ג	ج	γ	Ⲅ	60	ξ'	ס	س	፮	ס
4	δ'	ד	د	δ	Ⲇ	70	ο'	ז	ز	ረ	ז
5	ε'	ה	ه	ε	Ⲉ	80	π'	ח	ح	ሸ	ח
6	ς'	ו	و	ζ	Ⲋ	90	ϛ'	צ	ص	ረ	צ
7	ζ'	ז	ز	ζ	Ⲍ	100	ρ'	ק	ق	ሞ	ק
8	η'	ח	ح	η	Ⲏ	200	σ'	ר	ر	፬ሞ	;
9	θ'	ט	ط	θ	Ⲑ	300	τ'	ש	ش	፫ሞ	;
10	ι'	י	ي	ι	Ⲓ	400	υ'	ת	ت	፬ሞ	2
11	1α'	יא	يا	1α	Ⲕ	500	ϕ'	ת"ק	تش	፫ሞ	22
12	1β'	יב	يب	1β	Ⲗ	600	χ'	ת"ק	خ	2ሞ	;
etc.	etc.	etc.	etc.	etc.	etc.	700	ψ'	ת"ש	ذ	2ሞ	22
20	κ'	כ	س	κ	Ⲙ	800	ω'	ת"ת	ض	፮ሞ	22
30	λ'	ל	ل	λ	Ⲛ	900	λ'	ת"ת"ק	ط	፮ሞ	222



Ayuntamiento de Madrid

ESCRITURA CHINA

Sacado de una Obra original sobre el cultivo del arroz publicada en Pekin por orden del emperador Kang-hi.

窮難報鼓擊

吹遠澤民我黍粒同室百

寧虛見喜豐年祝趾舉疇東

神祭圖三十二第

Traducción de los signos chinos

Cuando la cosecha está recolectada hay alegría y paz en todas las casas, y se dan acciones de gracias á los espíritus de sus antepasados.



Ayuntamiento de Madrid

Credo en diferentes lenguas.

ESPAÑOL

*Creo en Dios Padre Todopoderoso,
Criador del cielo y de la tierra, y en Jesu
cristo su único Hijo, nuestro Señor, que fue
concebido por obra y gracia del Espíritu
Santo y nació de Santa Maria Virgen;
padeció debajo del poder de Poncio Pilato,
fue crucificado, muerto y sepultado etc. etc.*

CALDEO

ܕܢܝܢ ܕܝܗܘ ܐܝܠ ܕܡܠܟܐ ܕܥܠܡܐ ܕܥܠܡܐ
ܕܢܝܢ ܕܝܗܘ ܐܝܠ ܕܡܠܟܐ ܕܥܠܡܐ ܕܥܠܡܐ
ܕܢܝܢ ܕܝܗܘ ܐܝܠ ܕܡܠܟܐ ܕܥܠܡܐ ܕܥܠܡܐ
ܕܢܝܢ ܕܝܗܘ ܐܝܠ ܕܡܠܟܐ ܕܥܠܡܐ ܕܥܠܡܐ
ܕܢܝܢ ܕܝܗܘ ܐܝܠ ܕܡܠܟܐ ܕܥܠܡܐ ܕܥܠܡܐ
ܕܢܝܢ ܕܝܗܘ ܐܝܠ ܕܡܠܟܐ ܕܥܠܡܐ ܕܥܠܡܐ
ܕܢܝܢ ܕܝܗܘ ܐܝܠ ܕܡܠܟܐ ܕܥܠܡܐ ܕܥܠܡܐ

ARMENIO

Հաւատով խոստովանիմ, և եր
կիրպանեմ քեզ՝ Հայր և Արդի
և Սուրբ Հոգի. անեղ և անահ
ժողովին. արարիչ ճրելապատկազ և
մարդկան և ամենայն եղելոց:
Աղորակեա քո արարածոցս:

PERSO

ای پدر و پسر و روح القدس
ذات غیر مخلوق و لا یموت من
با ایمان قائم افراز تو می کنم
و ترا سجد و همه نما می کنم
افزودگار فرستگان و آدمی ها و
همگی گایمان هستی
پس در افروزدگان تو رجا
دعوا

TURCO

اعتقاد ايله ايمان كتم--وررم
وسجده ۵ فلرم سكا يـ-----اب
والاجن وروح القدس ذات
غير مخلوق و لا يموت ملائكي
وانساني وجهه گايمني در امان
رحم ايله مخلوقاتكم .

YBERICA

ბარწმულ. ებით დღვი-
წრებ, ზ თანუყნსან გცემ
შენ, მამან, ზ მეო, ზ
სულთნ წმიდნო, თქმნ-
ულთ, ზ თუკვდნო მთხე-
ბანო, შემო მქმედო ანგულო-
მბთა, ზ ჟცთა, ზ ყო
ვლთა ქმნულთათა:
შეიწებადენ შენნი დამა-
ღებულნი:



Ayuntamiento de Madrid

Ayuntamiento de Madrid

Gótico alemán para bordar.

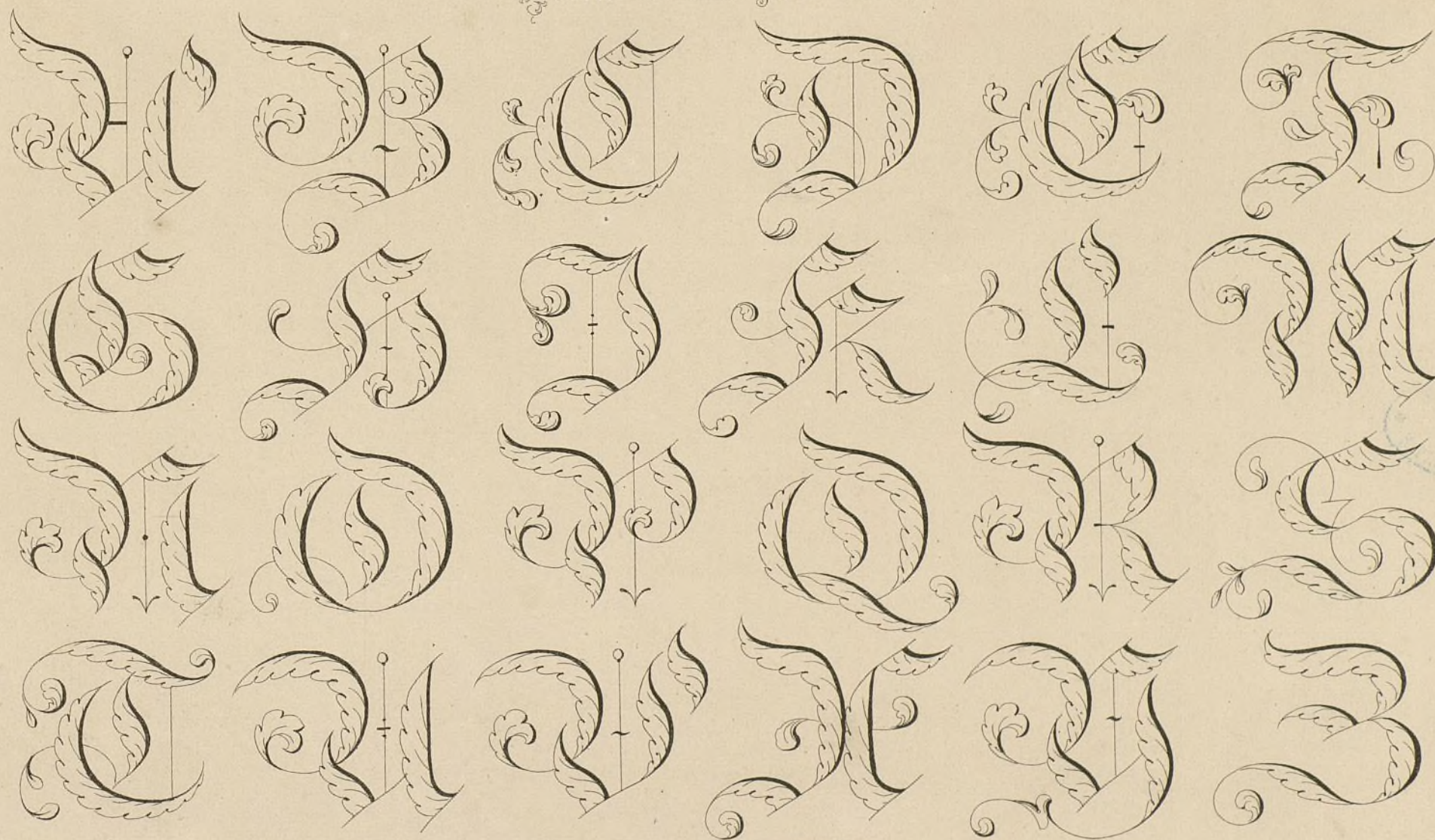

Ayuntamiento de Madrid

Ayuntamiento de Madrid

ALFABETO PARA BORDAR.



Ayuntamiento de Madrid

ROMANA DE FANTASIA PARA BORDAR.



Ayuntamiento de Madrid

LIT. DE LAS NOVEDADES, TETUÁN 27, SEVILLA.

Ayuntamiento de Madrid

Inglesa Ruslica para bordar.

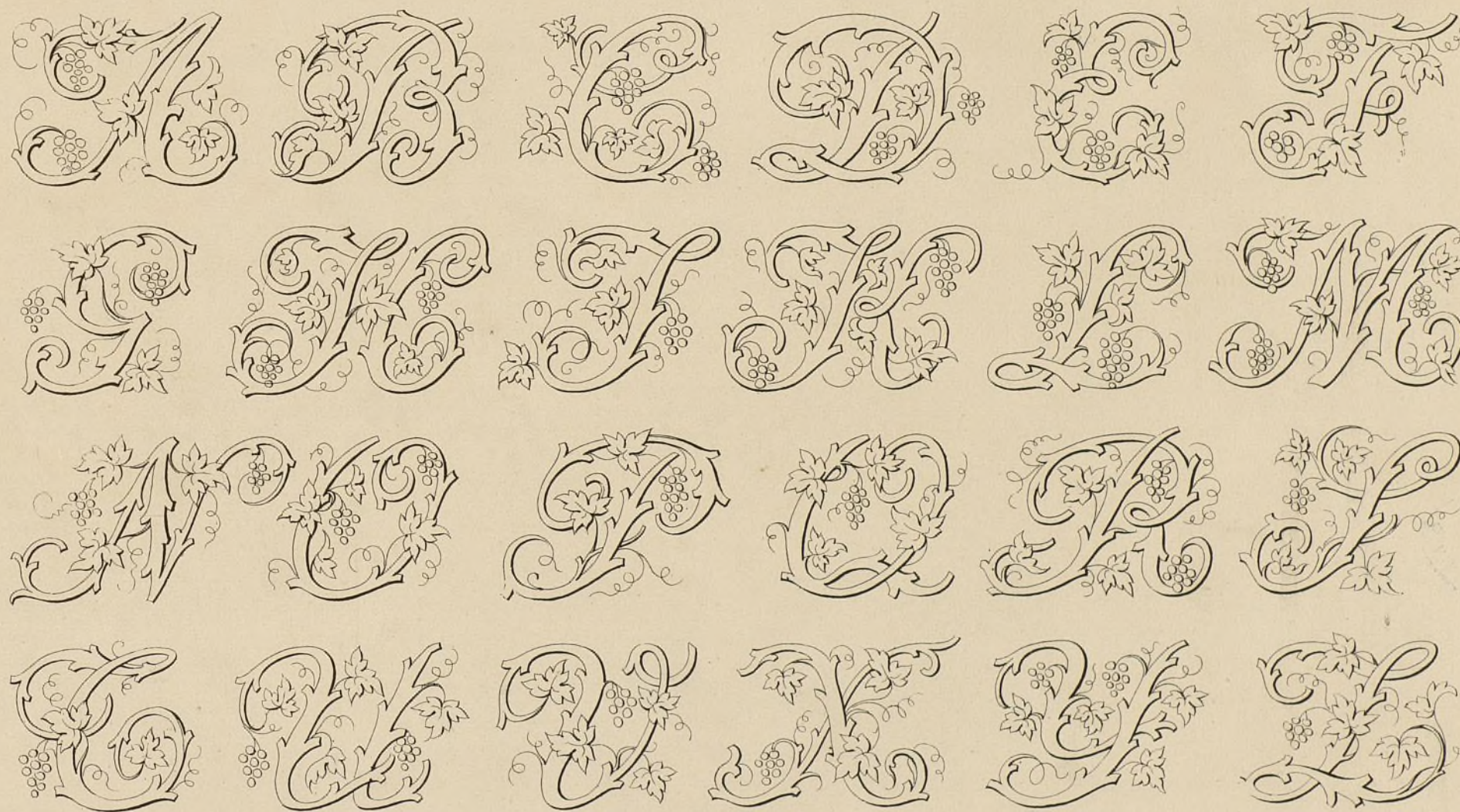

Ayuntamiento de Madrid

Ayuntamiento de Madrid

Alfabeto marcado.

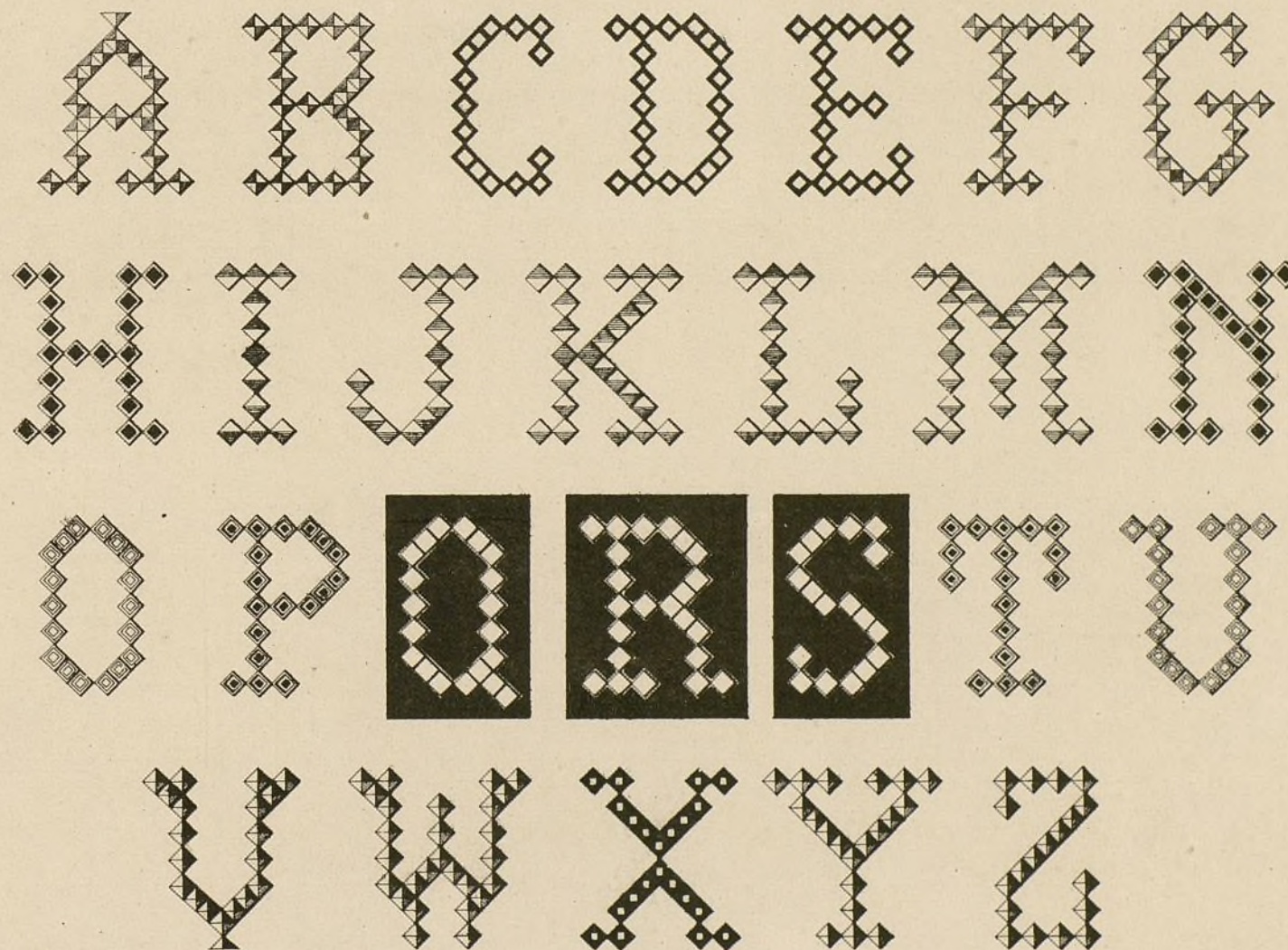

Ayuntamiento de Madrid

LIT. DE LAS NOVEDADES, TETUAN 27, SEVILLA.

Ayuntamiento de Madrid

Cifras de enlace.

A C F G H I J K L M N O P
 Q R S T U V W X Y Z A B C D E F G H I J K L M
 N O P Q R S T U V W X Y Z A B C D E F G H I J K L M
 N O P Q R S T U V W X Y Z A B C D E F G H I J K L M

Nº 8 DO



A B C D E F G H I J K L M N O P Q R S
 T U V W X Y Z A B C D E F G H I J K L M N O P Q R S
 T U V W X Y Z A B C D E F G H I J K L M N O P Q R S
 T U V W X Y Z A B C D E F G H I J K L M N O P Q R S



Ayuntamiento de Madrid

Ayuntamiento de Madrid

Cifras de enlace.

A B C D E F G H I J K L M N O P Q R S T U V
 W X Y Z A B C D E F G H I J K L M N O P Q R S T U V
 W X Y Z A B C D E F G H I J K L M N O P Q R S T U V
 W X Y Z A B C D E F G H I J K L M N O P Q R S T U V



F A B C D E F G H I J K L M N O P Q R S T U V
 W X Y Z A B C D E F G H I J K L M N O P Q R S T U V
 W X Y Z A B C D E F G H I J K L M N O P Q R S T U V
 W X Y Z A B C D E F G H I J K L M N O P Q R S T U V





Ayuntamiento de Madrid

Coronas de Nobleza.
Dibujos para bordar.

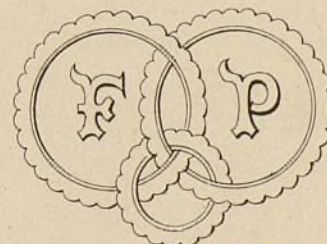
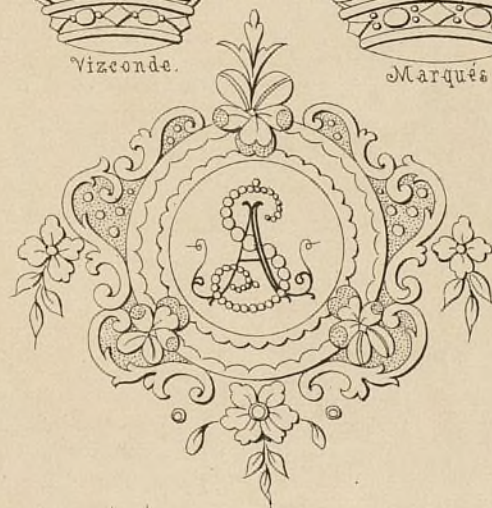
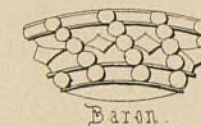
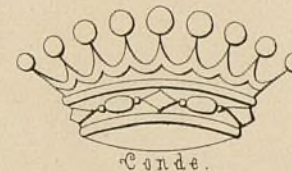

Ayuntamiento de Madrid

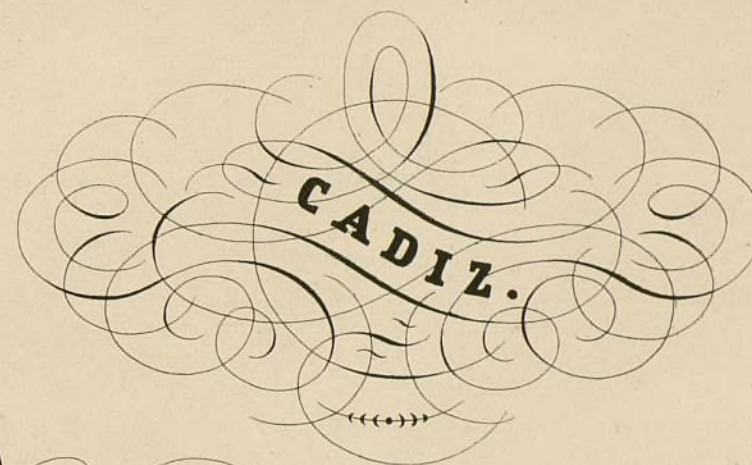

LIT. DE LAS NOVEDADES, TETUAN 27, SEVILLA.

Ayuntamiento de Madrid

Ayuntamiento de Madrid



Ayuntamiento de Madrid

Ayuntamiento de Madrid

PARRA BORDA R.



FRANCIA.



CARLOS III



ESPAÑA.



ISABEL LA CATOLICA



PRUSIA.



Príncipe.



Duque y Marqués.



Conde y Vizconde.

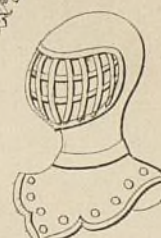

Baron.



Noblesa moderna.

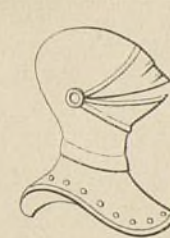

Bastardo.



RUSIA.



SAN HERMENEGILDO

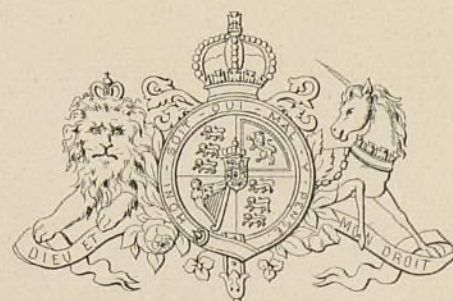

INGLATERRA

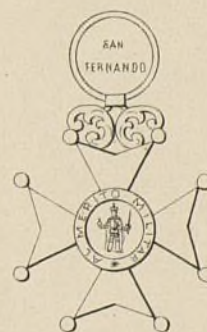

SAN FERNANDO



AUSTRIA.



Ayuntamiento de Madrid



Ayuntamiento de Madrid

P.R.R. BORDAR.



BELGICA

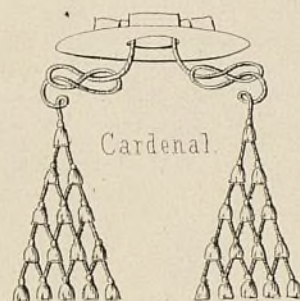

Cardenal.

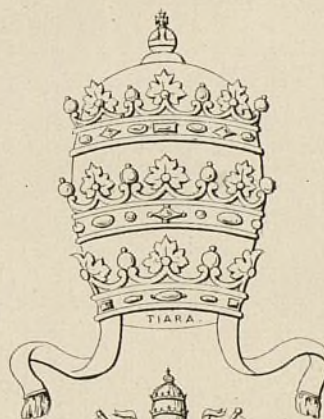

Arzobispo



MEXICO.

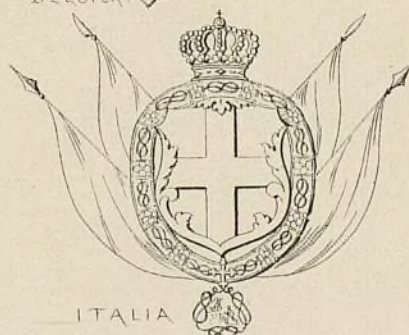

ITALIA

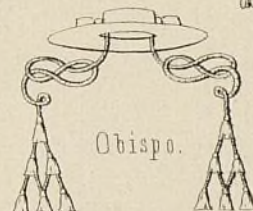

Obispo.



ESTADOS DE LA IGLESIA

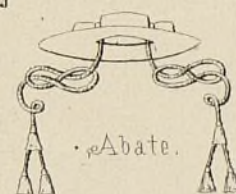

Abate.

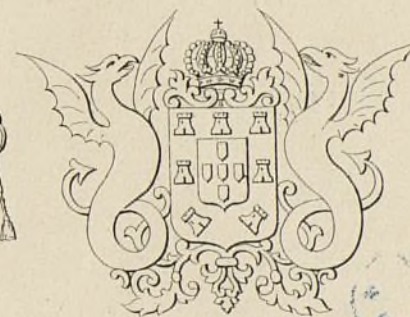

PORTUGAL



ESTADOS UNIDOS.



TURQUIA.



HOLANDA.



BRASIL



Ayuntamiento de Madrid

Ayuntamiento de Madrid

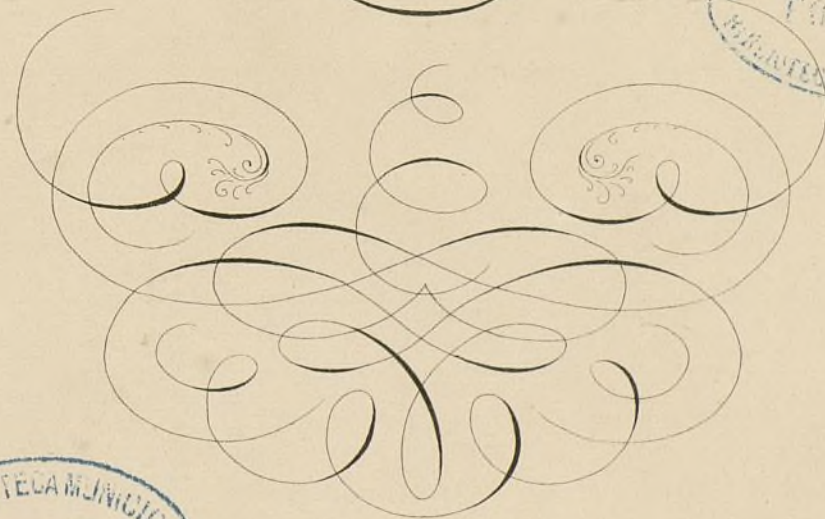
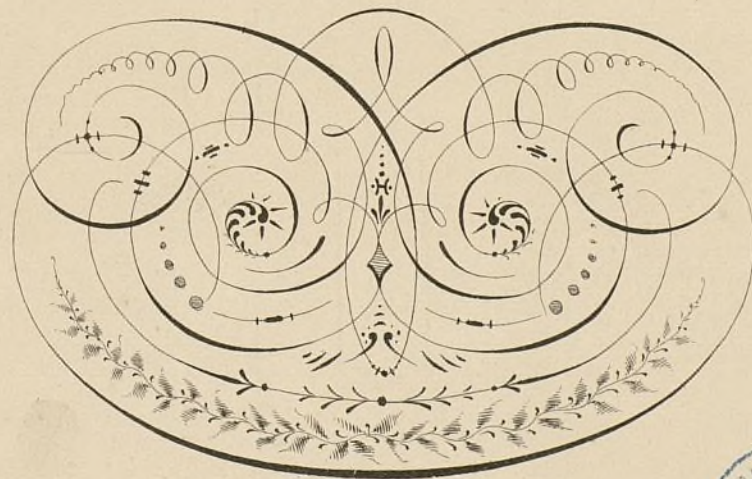
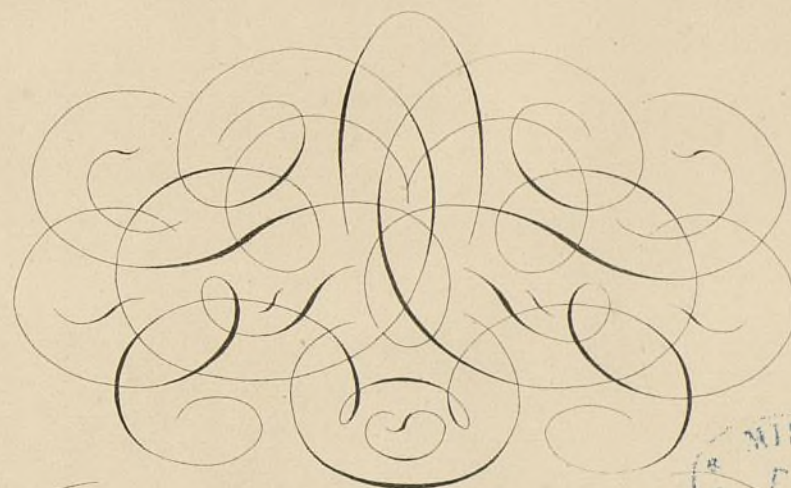
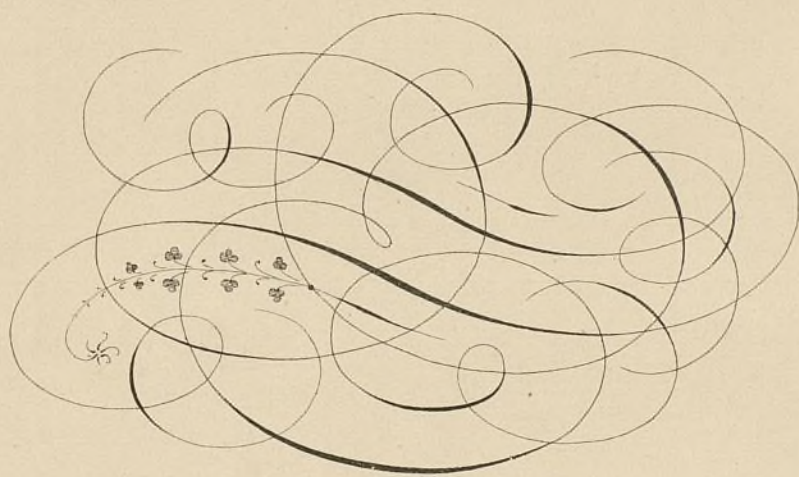

Ayuntamiento de Madrid

Ayuntamiento de Madrid

Cifras
DE
ENLACE
POR
J. W. HALSEY



LIT. DE LAS NOVEDADES, TETUAN 27, SEVILLA.

Ayuntamiento de Madrid

Ayuntamiento de Madrid

ALFABETOS ENLAZADOS.



Ayuntamiento de Madrid

Ayuntamiento de Madrid

Cifras enlazadas

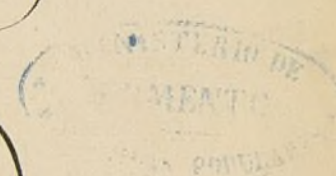
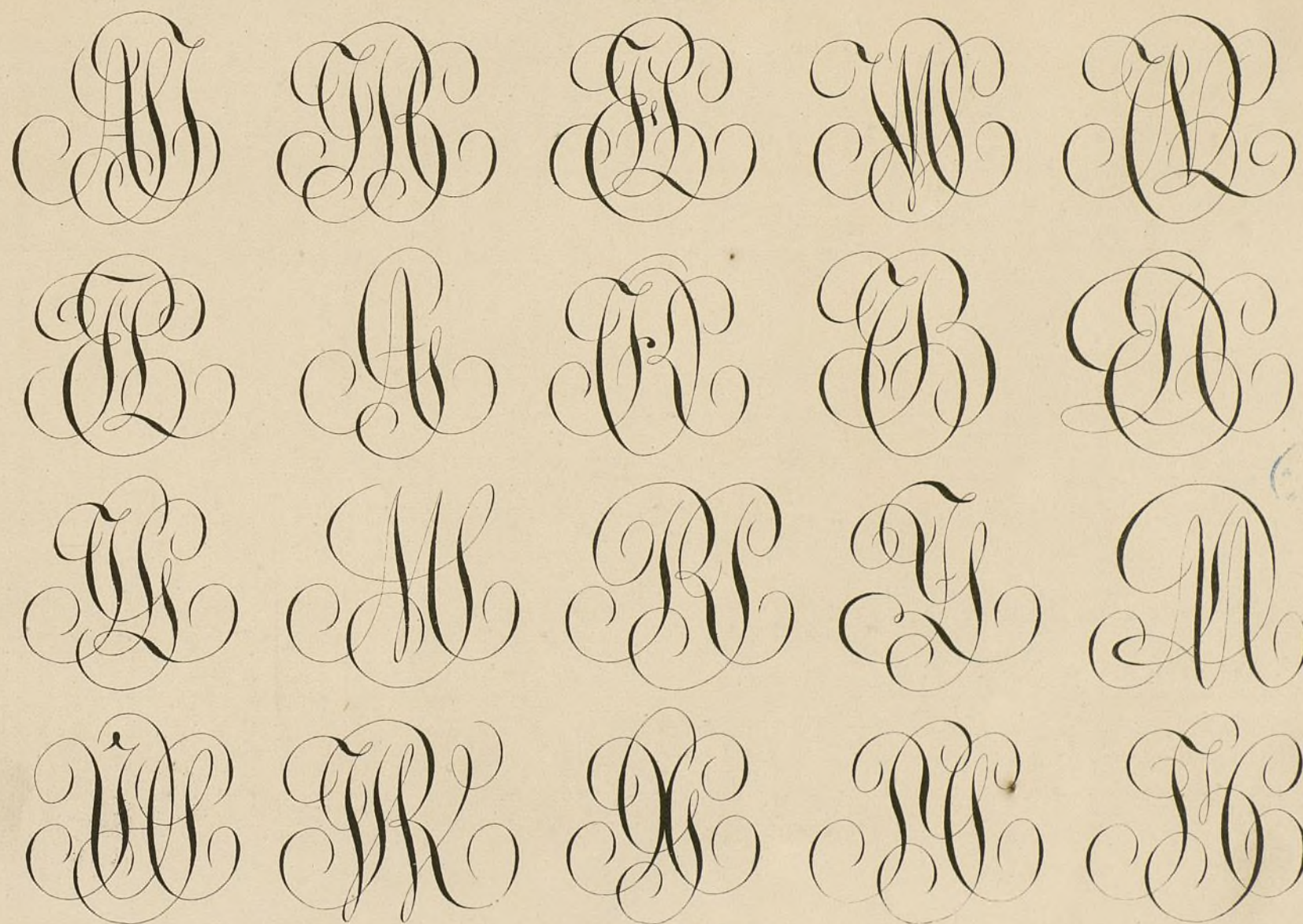

Ayuntamiento de Madrid

Ayuntamiento de Madrid

Cifras enlazadas

A B C D E F G H

I J K L M N O

P Q R S T U V

W X Y Z A B C D

E F G H I J K L



Ayuntamiento de Madrid



Ayuntamiento de Madrid

1200017734

BIBLIOTECA HISTORICA MUNICIPAL



1200017734

Ayuntamiento de Madrid

