

31189793606409
41190914947332 N.º 19

MP
2148
(32)

N.º 6 bis. ZORTZICO y PASA-CALLE.

Tiempo de Zortzico.

PIANO.

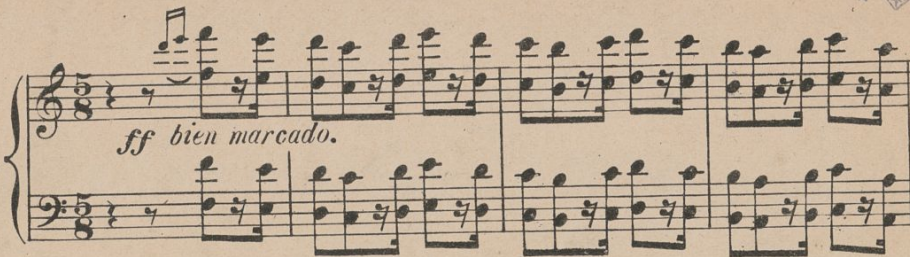

TIPLES.

TENORES.

BAJOS.

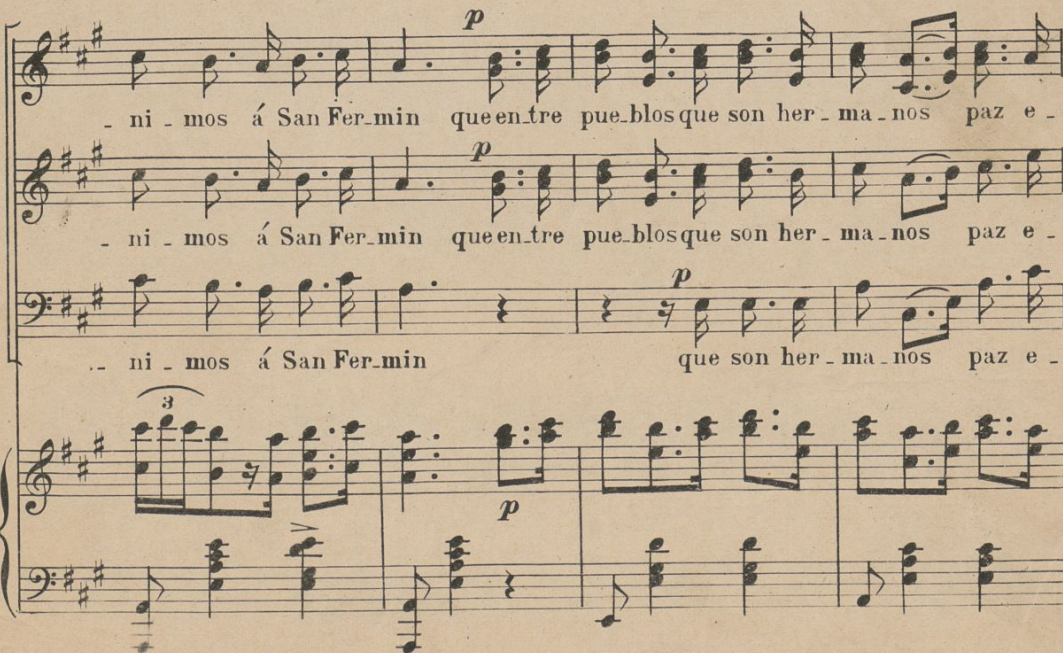
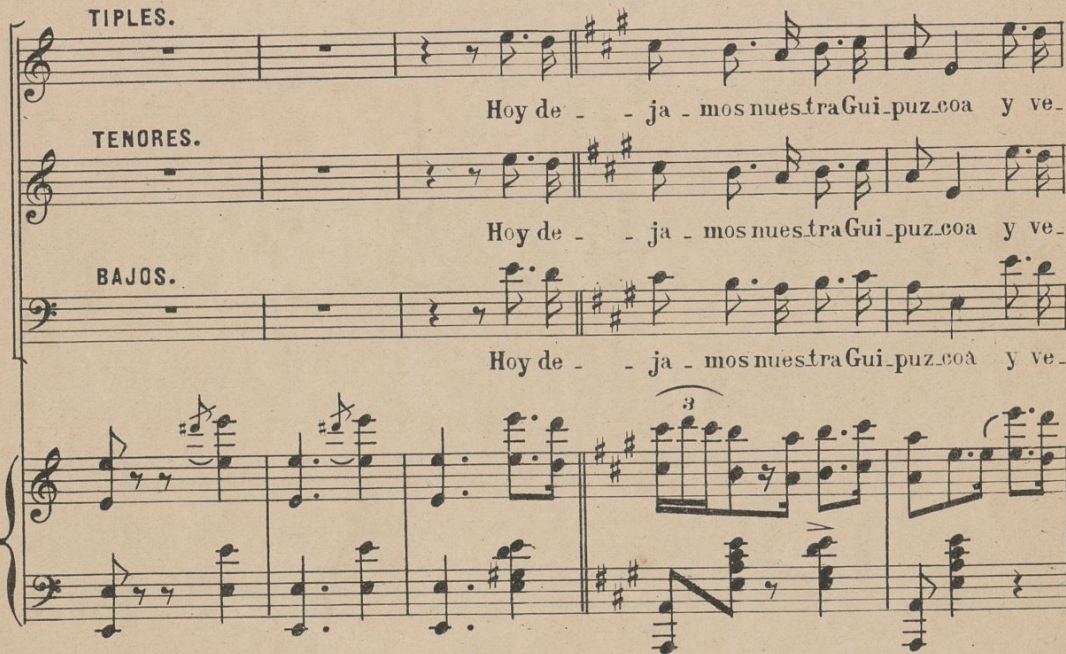

Sociedad anónima CASA DOTESIO.
Tous droits d'exécution et de reproduction réservés.

MADRID - BILBAO.

R. 62.400

Ayuntamiento de Madrid

ter - na de.beexis - tir, paz e - ter - na de.beexis - tir *p* son las

ter - na de.beexis - tir, paz e - ter - na de.beexis - tir *p* son las

ter - na de.beexis - tir, paz e - ter - na de.beexis - tir

fies - tas de los na - va - rros las me - jo - res dees - te pa - is, las me -

fies - tas de los na - va - rros las me - jo - res dees - te pa - is, las me -

de los na - va - rros las me - jo - res dees - te pa - is, las me -

MP
2148
(32)

3

CORO.

Es el rit - mo de nuestra danza ca - den - cio - sa comoelque

Es el rit - mo de nuestra danza ca - den - cio - sa comoelque

Es el rit - mo de nuestra danza ca - den - cio - sa comoelque

p mas yá la jo-ta no tiene en vi-dia aunque se - amás po-pu-lar, aunque *f*

p mas yá la jo-ta no tiene en vi-dia aunque se - amás po-pu-lar, aunque *f*

p mas no tiene en vi-dia aunque se - amás po-pu-lar, aunque *f*

p se - amás po-pu-lar. Sie-lla tie-ne muy grandes bri-os tie-ne el o-tro más se-rie-

p se - amás po-pu-lar. Sie-lla tie-ne muy grandes bri-os tie-ne el o-tro más se-rie-

p se - amás po-pu-lar. muy grandes bri-os tie-ne el o-tro más se-rie-

f
- dad, tiene el o - tromas eriedad.
- dad, tiene el o - tromas eriedad. O - travez — á bailar,
- dad, tiene el o - tromas eriedad.

f
3
14

Tiempo de Marcha.

no es bueno des can.sar. —
p

3
f

7

p

CORO.

Se a -

Se a -

Se a -

ff

- cercaaqui la banda ya en to - da la ciu - dad — la gente bullan

- cercaaqui la banda ya en to - da la ciu - dad — la gente bullan

- cercaaqui la banda ya en to - da la ciu - dad — la gente bullan

f

- gue - ra dis - po - ne se ágo - zar. Al son del paso do - ble las

- gue - ra dis - po - ne se ágo - zar. Al son del paso do - ble las

- gue - ra dis - po - ne se ágo - zar. Al son del paso do - ble las

ca - lles re - co - rrió ya no hay na die que duerma en es - ta po - bla -

ca - lles re - co - rrió ya no hay na die que duerma en es - ta po - bla -

ca - lles re - co - rrió ya no hay na die que duerma en es - ta po - bla -

- cion.

- cion.

- cion.

muy gracioso.

f

p

3

3

40641

+ AH! vivace.

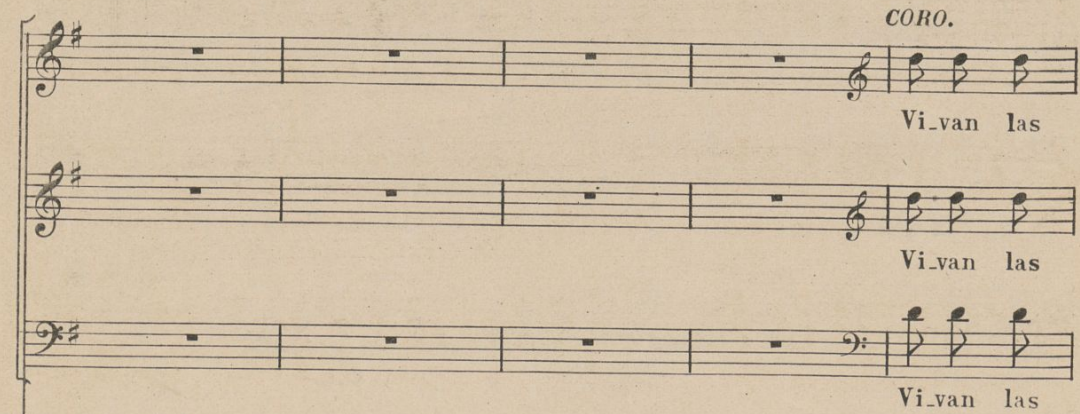

fies - tas de San Fer - min, las mas her - mo - sas de este pa - is. U - nidos

fies - tas de San Fer - min, las mas her - mo - sas de este pa - is. U - nidos

fies - tas de San Fer - min, las mas her - mo - sas de este pa - is. U - nidos

8

to - dos vamos en paz de los fes - te - jos á dis - fru - tar Aun que los

to - dos vamos en paz de los fes - te - jos á dis - fru - tar Aun que los

to - dos vamos en paz de los fes - te - jos á dis - fru - tar Aun que los

8

hom_bres se_su.dos di_ganque esto es un ba_rrio de Mo_re - ri - a, la lucha

hom_bres se_su.dos di_ganque esto es un ba_rrio de Mo_re - ri - a, la lucha

hom_bres se_su.dos di_ganque esto es un ba_rrio de Mo_re - ri - a, la lucha

8

si - ga, sur_ja el va - lor, rei_ne en la pla - za la a_ni_ma_cion

si - ga, sur_ja el va - lor, rei_ne en la pla - za la a_ni_ma_cion

si - ga, sur_ja el va - lor, rei_ne en la pla - za la a_ni_ma_cion

8

Si-ga la lu-cha, sur-jael va-lor, rei-ne en la

Si-ga la lu-cha, sur-jael va-lor, rei-ne en la

Si-ga la lu-cha, sur-jael va-lor, rei-ne en la

pla-za la a-ni-ma-cion La lu-cha si-ga y

pla-za la a-ni-ma-cion La lu-cha si-ga y

pla-za la a-ni-ma-cion La lu-cha si-ga y

cres.

la a - ni - ma - cion

la a - ni - ma - cion

la a - ni - ma - cion
