

5 - 269 - 7.

1875-1876.

AYUNTAMIENTO CONSTITUCIONAL  
**DE MADRID.**

Negociado de *Obras.*

CLASE *Construcciones*

Expediente promovido por D. Manuel  
de Oliva, para construir de nueva planta en la Calle  
de Quintana y D. Martín, señalados en la 1.<sup>a</sup> con el  
n.<sup>o</sup> 14 y la 2.<sup>a</sup> con el 25.



187

AYUNTAMIENTO DE MADRID

CLASSE

Exp.º nº 10

Diccionario  
Justificad  
por chos. con  
para al s  
la Comisi  
que le com  
tivos, a q  
sinca Ob  
y hora e  
tamen efec  
de tira d  
é informa  
por el A  
nicipal d  
Mancorja  
menos la  
connepon  
ta en Com

He



*[Handwritten flourish]*



101203

N.º 5.258.060

*R. g. f.º 1012*  
*R. o. f.º 149. vto*

Excmo Señor. Alcalde primero de Madrid.

Diciembre 28.

Excmo Señor:

Justificado el pago de  
por chos. correspondientes,  
para al Sr. Vocal de  
la Comisión de Obras  
que le corresponda por  
turnos, á fin de que se  
sirva disponer el día  
y hora en que ha de  
tener efecto el acto  
de tirá de cuerdas, bajo la dirección del Arquitecto de la Real Academia de  
é informado que sea  
por el Arquitecto mu-  
nicipal de la sección y  
manga por el Ugo.  
Duplica se sirva disponer, el día en que ha de verificarse  
menos la variante que  
corresponda, dese kumla demarcación de las alineaciones de las fachadas del  
ta en Comisión de Obras.

D. Manuel Oliva dueño del solar, sito en el  
Barrio de Argüelles, y con fachadas á las calles de  
Quintana y D. Martín, señalado en la primera con el  
número 14. y en la segunda con el número 25. en esta  
Capital, deseando cercar el terreno y construir un hotel  
en medio del solar, previa presentación de planos y  
de la Real Academia de Nobles Artes de San Fernando. D. Manuel Ortiz,  
Jillapós; á V. E.

Solar á las calles citadas de Quintana y D. Martín.

Hecho Dios que á V. E. m. p. a.º Madrid 17 Diciembre 1875-

Excmo Señor:

Manuel Oliva  
*[Handwritten flourish]*

Ayuntamiento de Madrid



00022877

Se señala para que tenga efecto la  
fira de cuerdas el día de mañana  
a las 3 de la tarde. -

Madrid 29. de Diciembre 1875

Manuel de Velle



Don Manuel Ortiz Villajos, Arquitecto por la  
Real Academia de Nobles Artes de San Fernando.

**Certifico:** que por orden de D. Manuel Oliva  
he reconocido y medido un Solar, sito en el barrio  
de Argüelles, con fachadas á las calles de Quintana y  
D. Martin, señalado con el número catorce, en la  
primera, y veinte y cinco en la segunda, y al mis-  
mo tiempo se ha hecho el deslinde, en presencia  
del citado Señor de Oliva, y de D. Francisco de  
Ledesma, dueño de la casa número diez y seis de la  
calle de Quintana, únicos interesados, resultando  
de las operaciones periciales practicadas, que el  
citado Solar, tiene un perímetro, que es un rectán-  
gulo, cuyos lados, tienen los límites, orientación  
y dimensiones, que á continuacion se dice.  
Primer lado al Sur, que mide treinta y cinco mé-  
tros, treinta y seis centímetros, y hace fachada á la  
calle de Quintana: Segundo lado al Este, que  
mide veinte y siete metros, y sesenta centímetros



y hace fachada á la calle de D. Martin. Tercero al Norte, que hace medianería con la casa número veinte y siete, que se está construyendo en la misma calle de D. Martin, y perteneciente al repetido Señor de Oliva, midiendo treinta y cinco metros, y treinta y seis centímetros. Cuarto y último lado al Oeste que mide veinte y siete metros, y sesenta centímetros, haciendo medianería, con la casa número diez y seis de la calle de Quintana, perteneciente á D. Francisco de Ledesma, antes citado.

Estos lados comprenden una Superficie, medida horizontalmente, de doce mil quinientos ochenta pies cuadrados, con noventa y siete décimos de otro.

Y para que conste firmo en union con los interesados en Madrid á diez y seis de Diciembre de mil ochocientos setenta y cinco.

Manuel Oliva

Manuel Ortiz

Don Pelayo

Francisco de Ledesma



Casa en construccion perteneciente a D<sup>n</sup> Manuel Oliva.

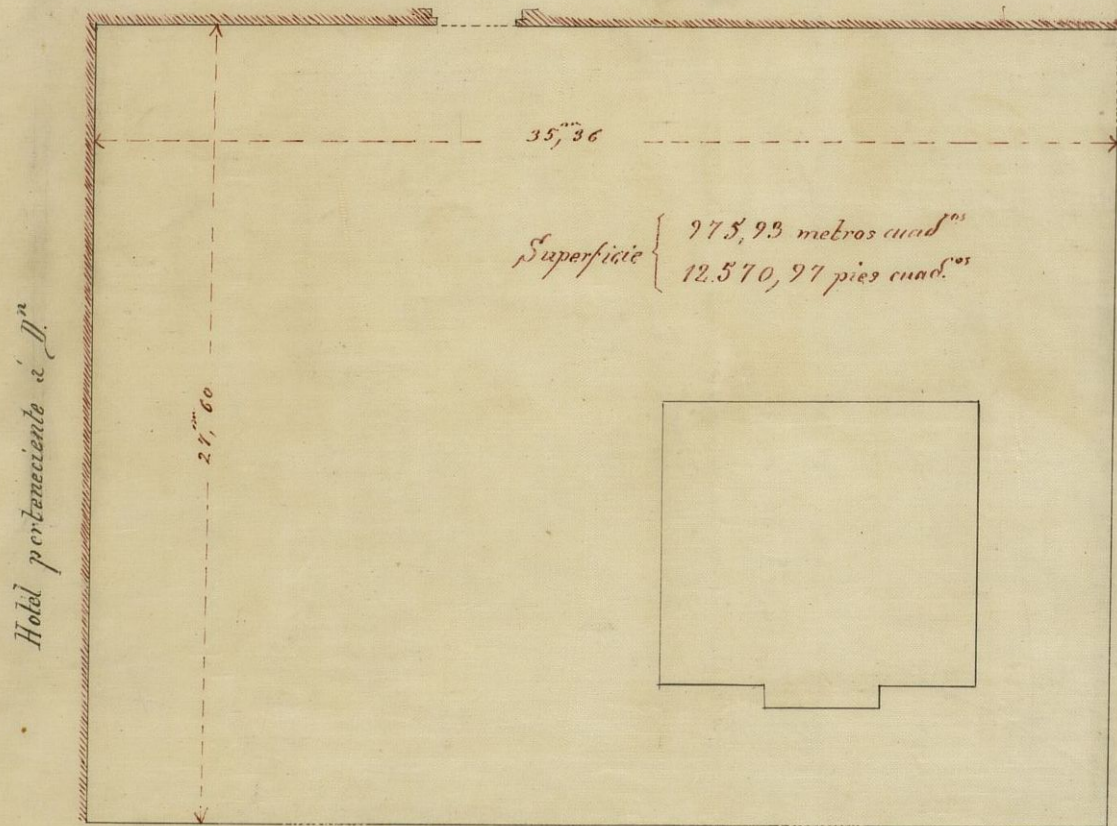

Habit. perteneciente a D<sup>n</sup>

Calle de D<sup>n</sup> Martin.

Solar numero 14 de la Calle de D<sup>n</sup> Martin  
y 25 de la Calle de Quintana (Barrio de Argüelles)

perteneciente al  
Sor D<sup>n</sup> Manuel Oliva.

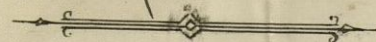

Calle de Quintana

Escala de 1/100 Ayuntamiento de Madrid

Madrid 16 de Diciembre de 1875.

Manuel Ortiz

Arquitecto.



2027.11.1

1892







*Real A.*



Don Manuel Ortiz Villajos, Arquitecto por la  
Real Academia de Nobles Artes de San Fernando

Certifico: que por orden de D. Manuel Oliva  
he reconocido y medido, un solar sito en el Barrio  
de Argüelles, con fachada á las calles de Quintana y  
D. Martin, señalado con el número catorce en la  
primera, y veinte y cinco en la segunda, y al mismo  
tiempo se ha hecho el deslinde, en presencia del citado  
Señor de Oliva y de D. Francisco de Ledesma, dueño de  
la casa número diez y seis de la calle de Quintana,  
únicos interesados; resultando de las operaciones  
periciales practicadas, que el citado Solar tiene un  
perímetro, que es un rectángulo, cuyos lados tienen los  
límites, orientación y dimensiones, que á continuación  
se dice:

Primer lado al Sur, que mide treinta y cinco  
metros, treinta y seis centímetros, y hace fachada á la calle  
de Quintana: Segundo lado al Este, que mide veinte  
y siete metros, y sesenta centímetros y hace fachada  
á la calle de D. Martin. Tercero al Norte, que hace



medianería con la casa número veinte y siete que se  
está construyendo en la misma calle de D. Martín  
y perteneciente al repetido Señor de Oliva, midiendo  
treinta y cinco metros, y treinta y seis centímetros  
cuarto y último lado al Oeste, que mide veinte y seis  
metros, y sesenta centímetros, haciendo medianería  
con la casa número diez y seis de la calle de Lu  
tana, perteneciente á D. Francisco de Ledesma, a  
tes citados.

Estos lados comprenden una superficie, m  
dida horizontalmente, de doce mil quinientos  
tenta pies cuadrados, con noventa y siete décim  
de otro.

Y para que conste firmo en union con  
interesados, en Madrid á diez y seis de Diciem  
de mil ochocientos setenta y cinco.

Manuel Oliva  
Manuel Ortiz  
Francisco Esteban Ledesma

Casa en construcion perteneciente á D. Manuel Oliva



Casa en construction perteneciente á D<sup>n</sup> Manuel Oliva

Hotel perteneciente á D<sup>n</sup>

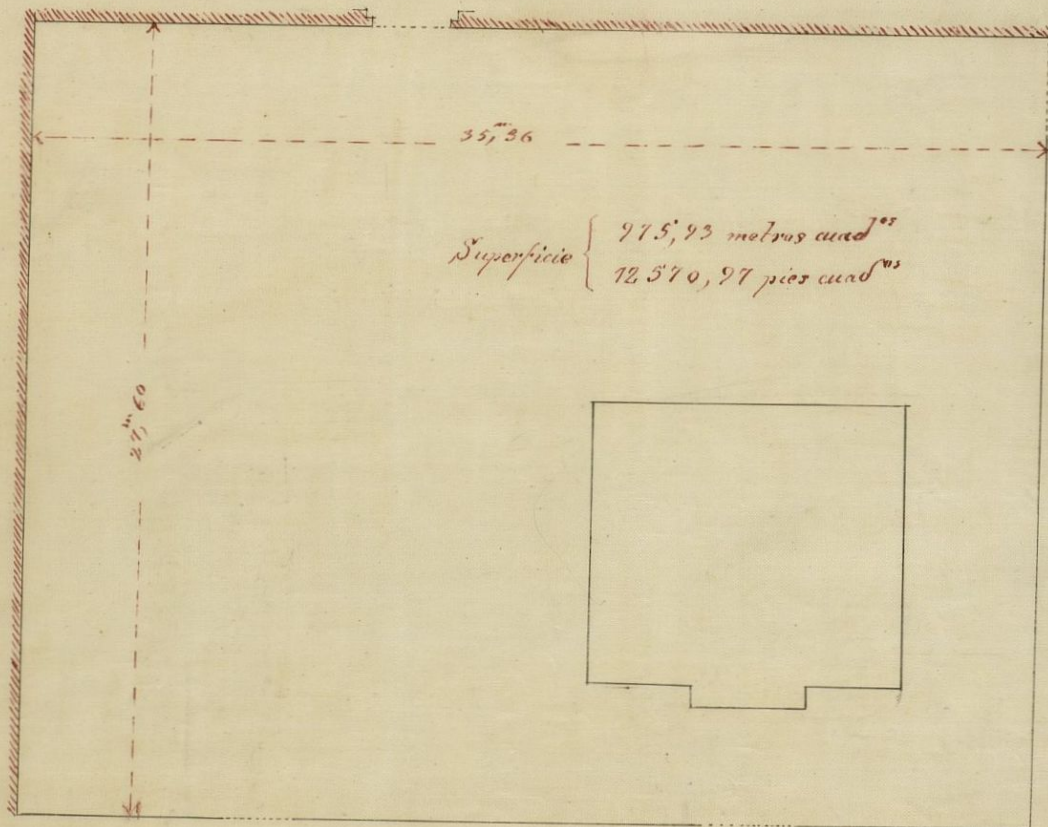

Calle de Quintana.

Calle de D<sup>n</sup> Martín

Solar numero 14 de la Calle de D<sup>n</sup> Martín  
y 25 de la Calle de Quintana (Barrio de Arguelles)

perteneciente al  
Sr D<sup>n</sup> Manuel Oliva.

Madrid 16 de Diciembre de 1875

Manuel Ortiz

Arquitecto

Ayuntamiento de Madrid



El Excmo. Ayuntamiento de Madrid  
Dado en la Sala de Pleno el día 28  
de Mayo de 1809  
Yo el Sr. Alcalde  
Juan de Maza

Recebo en la Alcaldía de Madrid  
el día 28 de Mayo de 1809  
Yo el Sr. Alcalde  
Juan de Maza







EXCMO. AYU

Son pese



SECRETARÍA  
DEL  
EXCMO. AYUNTAMIENTO CONSTITUCIONAL  
DE MADRID.



AÑO DE 1875

*Quincuaginta pesetas*

El Recaudador de arbitrios municipales hará efectiva de D. *Manuel Oliva*  
la cantidad de *quincuaginta pesetas*

que le corresponde satisfacer por *la licencia para*  
*hacer de cuerdas en un solar*  
*del barrio de Argüelles con fachada*  
*del n.º de la c/ de Quintana y D. Martín*

Madrid *28* de *Diciembre* de 1875

Son pesetas

*50 #*

Recibí la expresada cantidad.  
EL RECAUDADOR,

*[Firma del Recaudador]*

EL SECRETARIO,

*[Firma del Secretario]*

Ayuntamiento de Madrid



AÑO DE 187



SECRETARIA

AYUNTAMIENTO DE MADRID

EN MADRID

El Recaudador de arbitrios municipales hará efectiva de D.

la cantidad de

que le corresponde satisfacer por

de 187

de

Madrid

EL SECRETARIO

Recibida la expresada cantidad.  
EL RECAUDADOR

Don pesetas

Ayuntamiento de Madrid



f



Trine

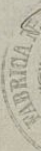

Exmo

Exmo  
Señor  
D. a la  
Real, p. m. m.  
Representación  
de la  
C. de S. J.  
D.

H.



Trine exhibida la cedula



B. G. fo 1013



N. 2.134.607



11.1749

Excmo. Sr. Alcalde Presidente del Ayuntamiento de esta M. H. Villa

Enero 5. Manuel Oliva dueño de un solar  
sito en el Barrio de Arguells haciendo  
fachadas a las calles de Quintana y D.  
Martín señalado respectivamente con  
los números 14. y 27 como se ha indicado  
en las solicitudes hechas para la demor-  
cación de alineaciones; y deseando cercar  
dicho solar con tapas de cerramiento  
y construir en él un Hotel, bajo  
la dirección del Arquitecto de la  
Academia de Nobles Artes de S. Fer-  
nando, D. Manuel Ortiz Villajos.  
Suplica se sirva concederle la licen-  
cia para la ejecución de aquellos traba-  
jos.

H. V. C.

Gracia que no dudas merecer de  
V. C. cuyas vidas guarde Dios muchos años.  
Madrid 4. Enero de 1876.

Manuel Oliva



108.450



FABRICA NACIONAL DEL SELLO

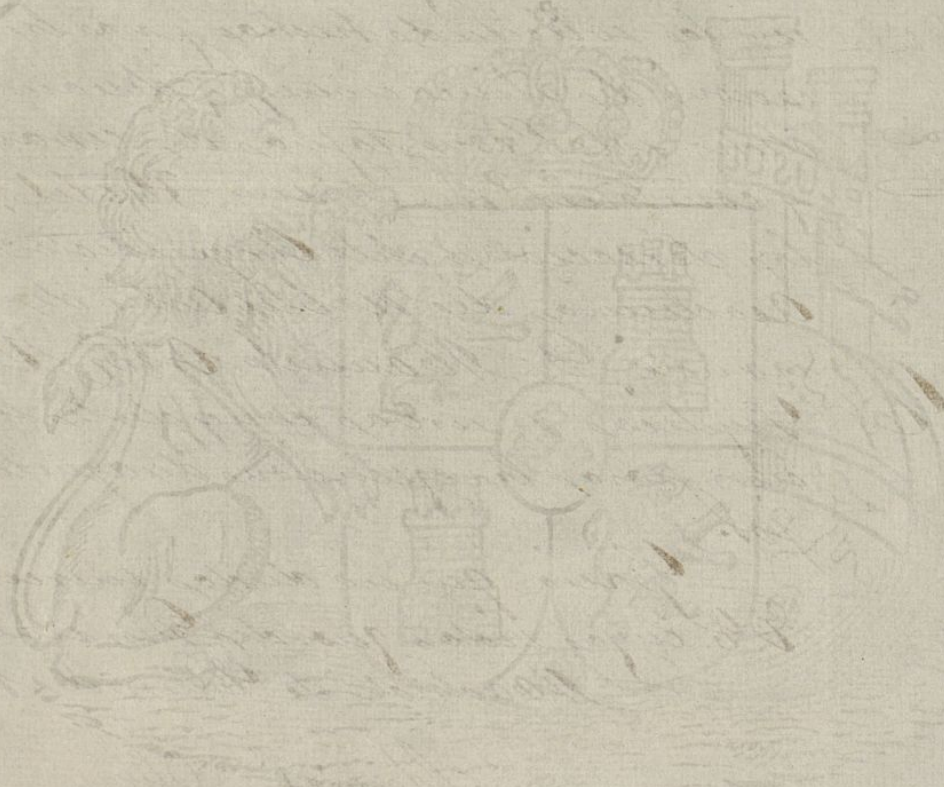

AYUNTAMIENTO DE MADRID











Memoria descriptiva del proyecto de un Hotel aislado y cerca, que ha de construirse en un solar, sito en el Barrio de Argüelles; con fachadas á las calles de Quintana y D. Martin, señalados respectivamente con los números 14. y 27. con arreglo á los adjuntos planos.

Encargado por el Sr. D. Manuel Oliva del estudio de un proyecto de Hotel aislado y cerca, que ha de construirse en el solar mencionado arriba; y determinado por dicho Señor el programa de lo que deseaba edificar, de principio á mi cometido de la manera que se dirá.

El solar sobre el cual, se desea edificar y cercarlo, tiene un perímetro, que es un rectángulo cuyo lado Sur, hace fachada á la calle de Quintana, midiendo treinta y cinco metros, treinta y seis centímetros; su lado Este, hace fachada á la calle de D. Martin y mide veinte y siete metros, sesenta centímetros; sus lados O. y N. hacen medianería, y tienen las longitudes que sus lados opuestos, comprendiendo estos lados una superficie de 12.570,97 pies cuadrados.

En este solar, se construirá el Hotel mencionado, á la distancia de cinco metros, sesenta centímetros de la fachada de cerca de la calle de Quintana, y á los tres metros, doce centímetros de la fachada de cerca, de la calle de D. Martin, ocupando una superficie de mil setecientos



sesenta y cuatro pies cuadrados, próximamente.

Constará este de las plantas; sótano, entresuelo, principal y sótano; todas estas, estarán distribuidas en habitaciones para un solo inquilino y servidumbre.

La construcción de la cerca, será la siguiente; cimiento de piedra silicea, fachada de fábrica de ladrillo, con recalo de piedra granítica, estará terminada por una albardilla; se enfoscará, rebo- cará y se harán algunos corridos de yeso para adornarla; las puertas de entrada serán verjas de hierro, convenientemente pintadas.

La construcción del Hotel, consistirá, en cimientos de piedra silicea, con mortero de cal y arena; fachada de fábrica de ladrillo; con recalo de piedra granítica, hasta la altura de un metro, catorce centímetros; traviesas entramadas, y rellenas de fábrica de ladrillo y yeso; tabiquería también entramada; pisos de madera forrados, con cascote y yeso, armadura de madera; con tabla ripia; cubierta de teja plana; pavimentos de pizarra y alabastro, baldosin de Tarazona, y baldosa ordinaria; Carpintería de taller, en todos los huecos, con su herraje de volgado y seguridad; las limas y bajadas de aguas pluviales y lluvias, serán de plomo; cristalería, donde se necesite; tanto la cornisa,



como los salientes, irán defendidos de la  
intemperie, por planchas de plomo; los  
huecos de fachada, tendrán, ó rejas de  
hierro ó balcones volados y antepechados,  
del mismo metal; todas las habitacio-  
nes irán, unas empapeladas, otras es-  
tucadas, y otras guarnecidas y blanquea-  
das; las maderas, hierros y corridos de  
yeso de fachada, irán pintados al óleo;  
la fachada revocada y pintada, se ha-  
rán todos los corridos, de yeso y escayola,  
que sean necesarios; las fachadas esta-  
rán terminadas con una cornisa con men-  
sula; cada planta, tendrá su retrete con  
bajada y acometimientos, tabloncillos de  
inodoros correspondientes, y demas cons-  
trucciones, que constituyen el total de la  
obra del hotel y cerca, que cumplirán  
con las buenas condiciones de higiene y  
de seguridad necesarias, en todo edificio  
Madrid 3 Enero de 1876. -

Manuel Ortiz  
Villajos  
Arquitecto







perfectamente con los

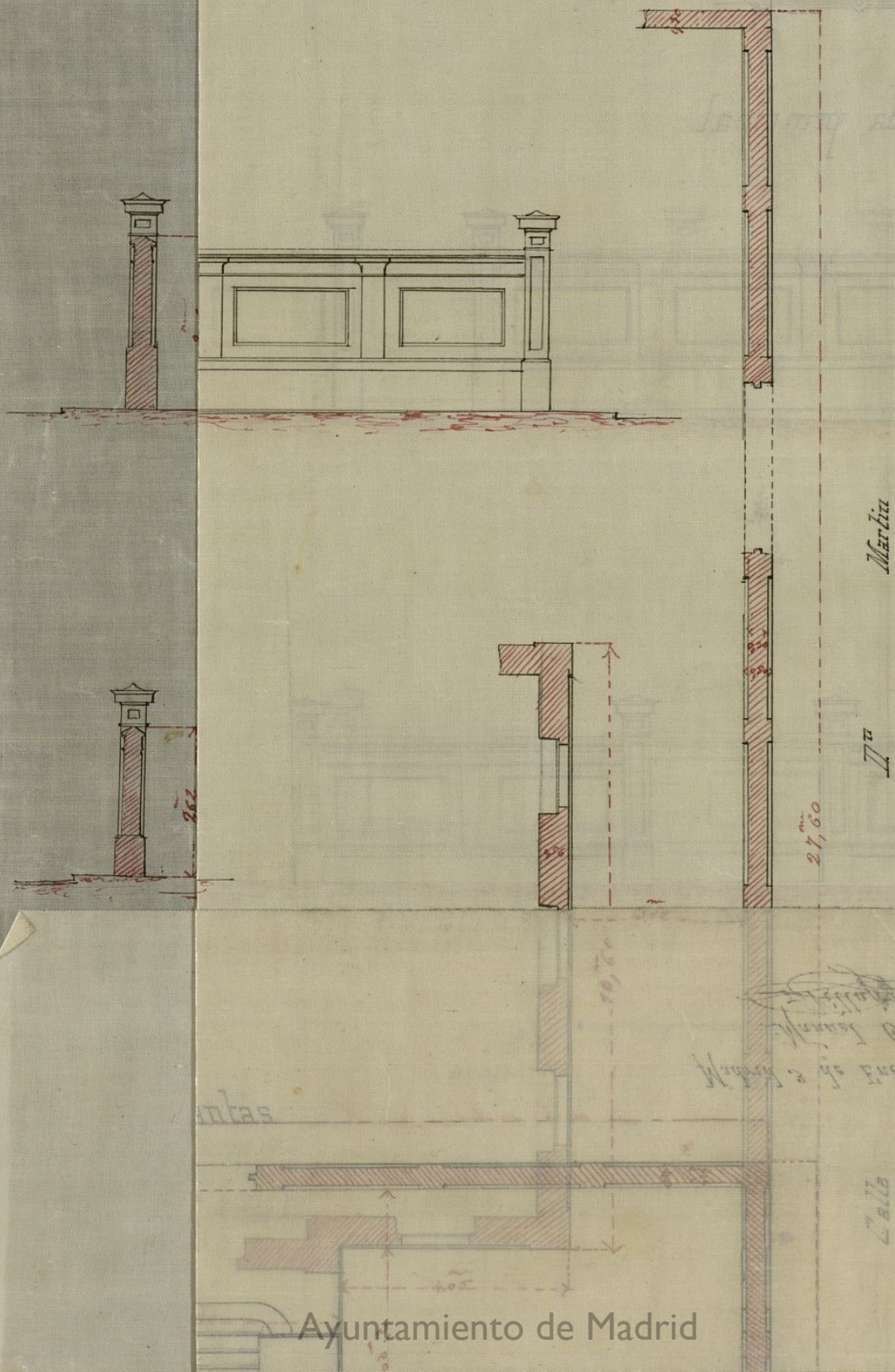



Proyecto de un Hotel y Cerca que ha de construirse  
 en un solar sito en el Barrio de Arguelles con fachadas á las calles de Quintana y D<sup>ta</sup> Martín señalado respectivamente con los  
 números 14 y 21 de la propiedad del  
 Sr. D<sup>n</sup> Manuel Oliva.

Fachada principal.

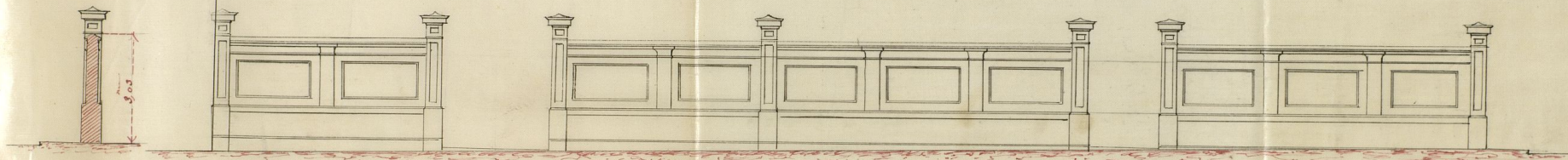

Fachada lateral.

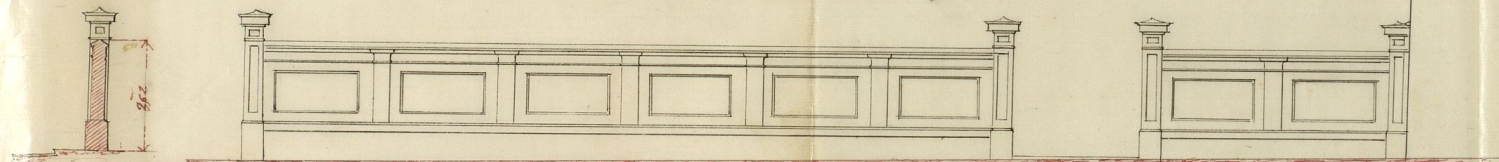

Plantas.

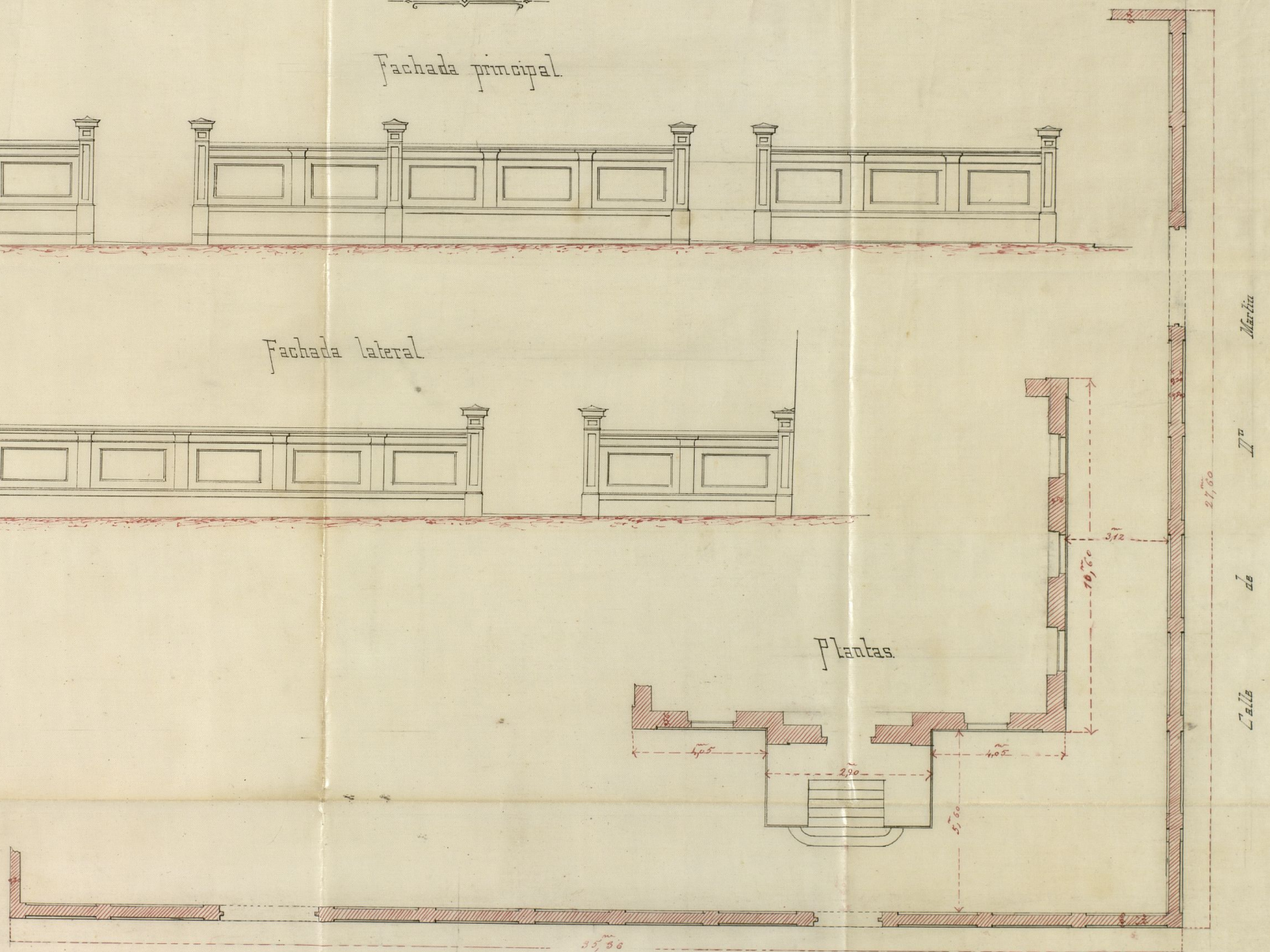

Calle de Quintana  
 Escala de 1:100  
 Ayuntamiento de Madrid

Madrid 3 de Enero de 1876.  
 Manuel Ortiz  
 Arquitecto.



el plano de la casa que ha de construirse  
 en el solar de la casa de D. Manuel Oliva señalado respo  
 nso 14 y 17 de la propiedad del  
 Sr. D. Manuel Oliva.

Fachada principal

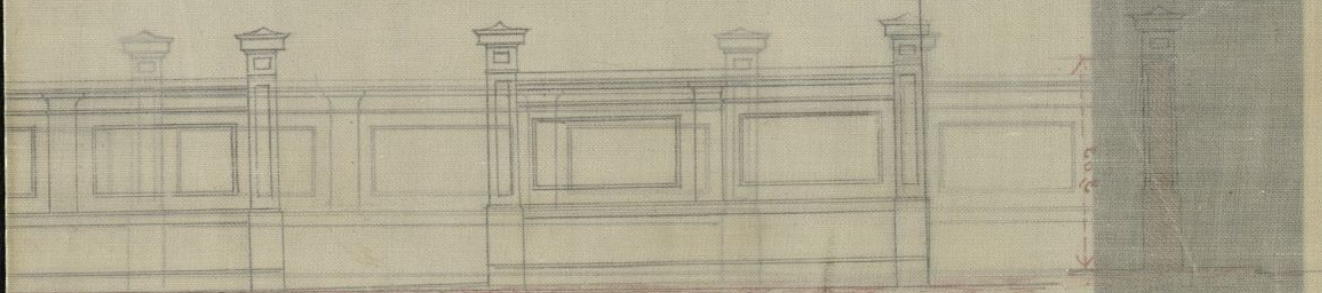

Fachada lateral

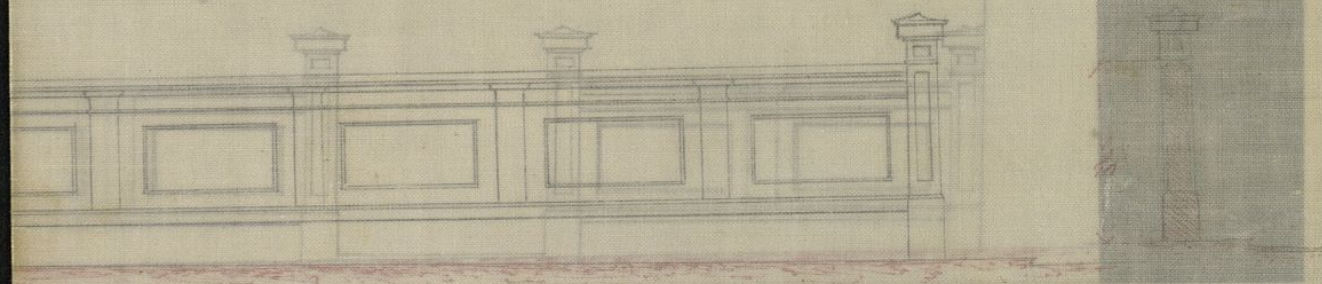

Calle  
 Escala de 1 en 50

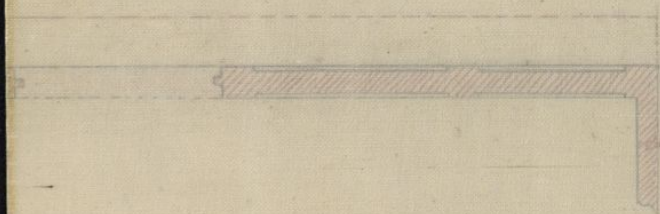



re

respectivamente con los

eral

# Seccion

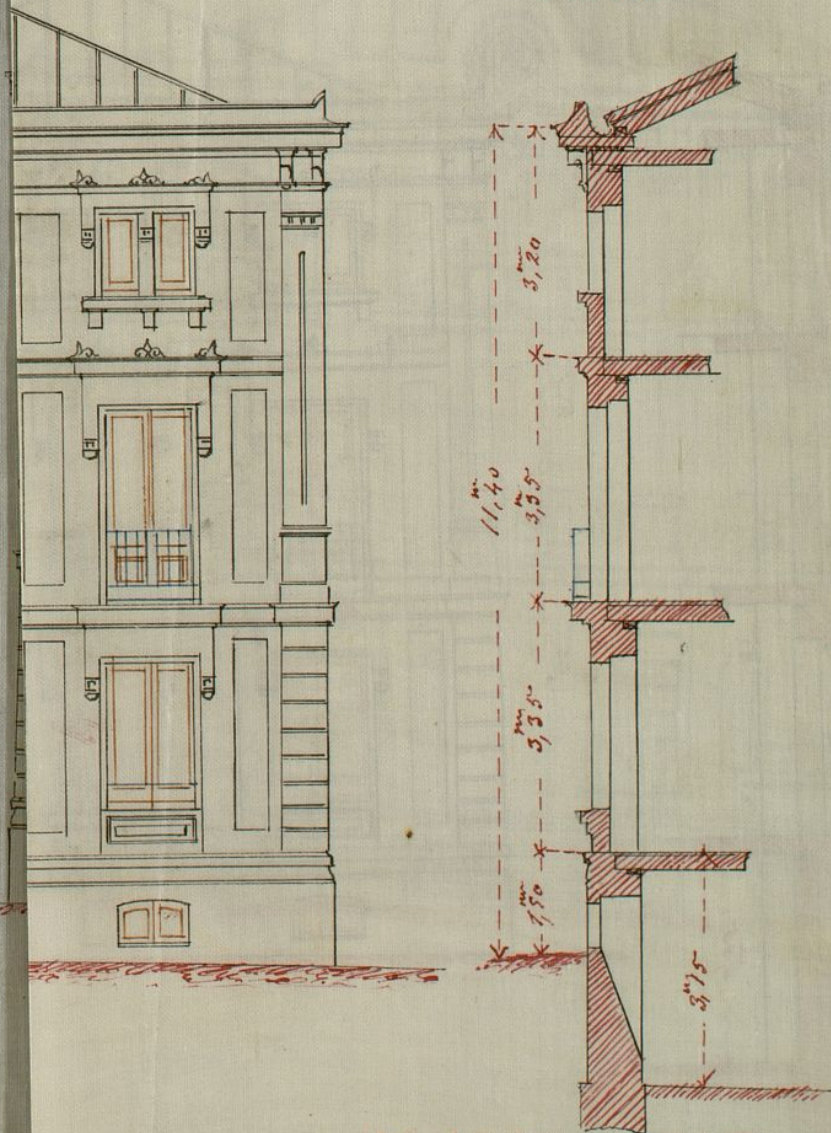

Madrid 3 de Enero de 1876

Manuel Ortiz

Ayuntamiento de Madrid

Asignado



Proyecto de un Hotel y Cerca que ha de construirse  
 en un solar sito en el Barrio de Arguelles con fachadas á las calles de Quintanay D<sup>a</sup> Marina señalado respectivamente con los  
 numeros 14 y 27 de la propiedad del  
 Sr. D<sup>n</sup> Manuel Oliva

Fachada principal

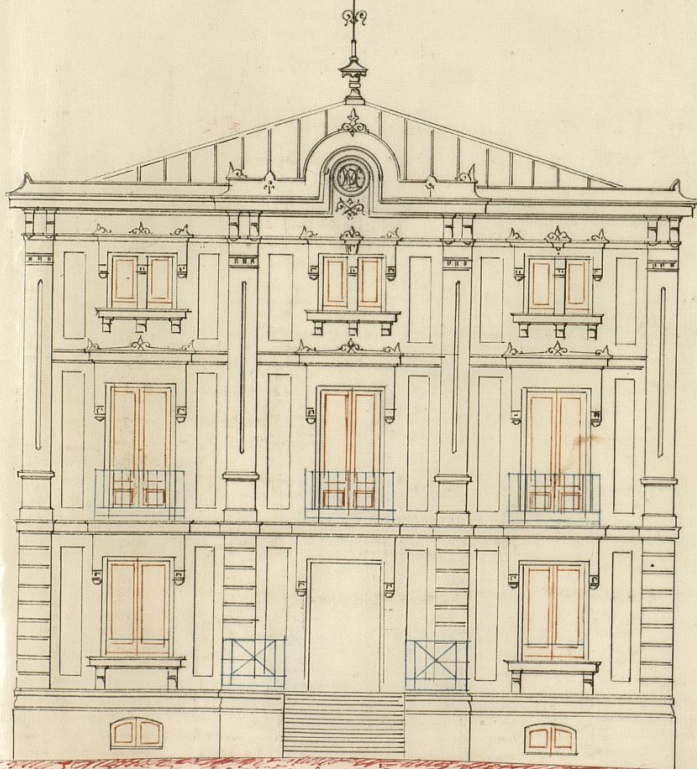

Seccion

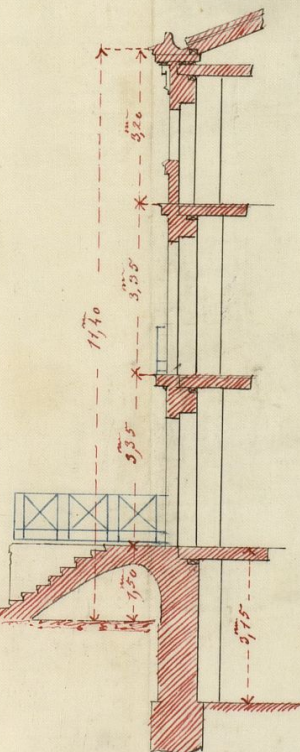

Fachada lateral

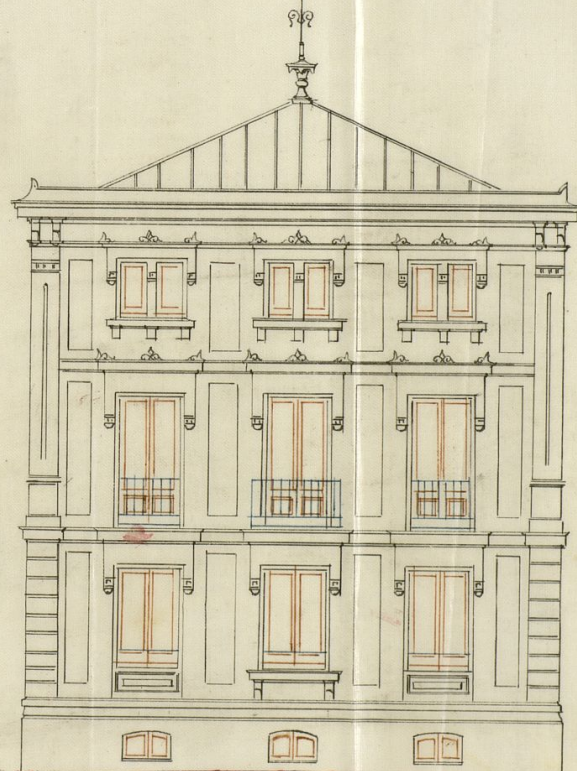

Seccion

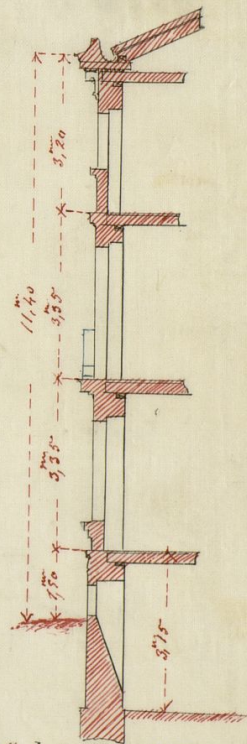

Escala de 1:100  
 Ayuntamiento de Madrid

Madrid 3 de Enero de 1875

Manuel Ortiz  
 y Valero  
 Arquitecto



que ha de construirse  
 en un solar sito en el barrio de Quintana y II Marla señalado r  
 suetas 14 y 27 de la propiedad del  
 Sr. D<sup>n</sup> Manuel Oliva

Sección

Fachada lat

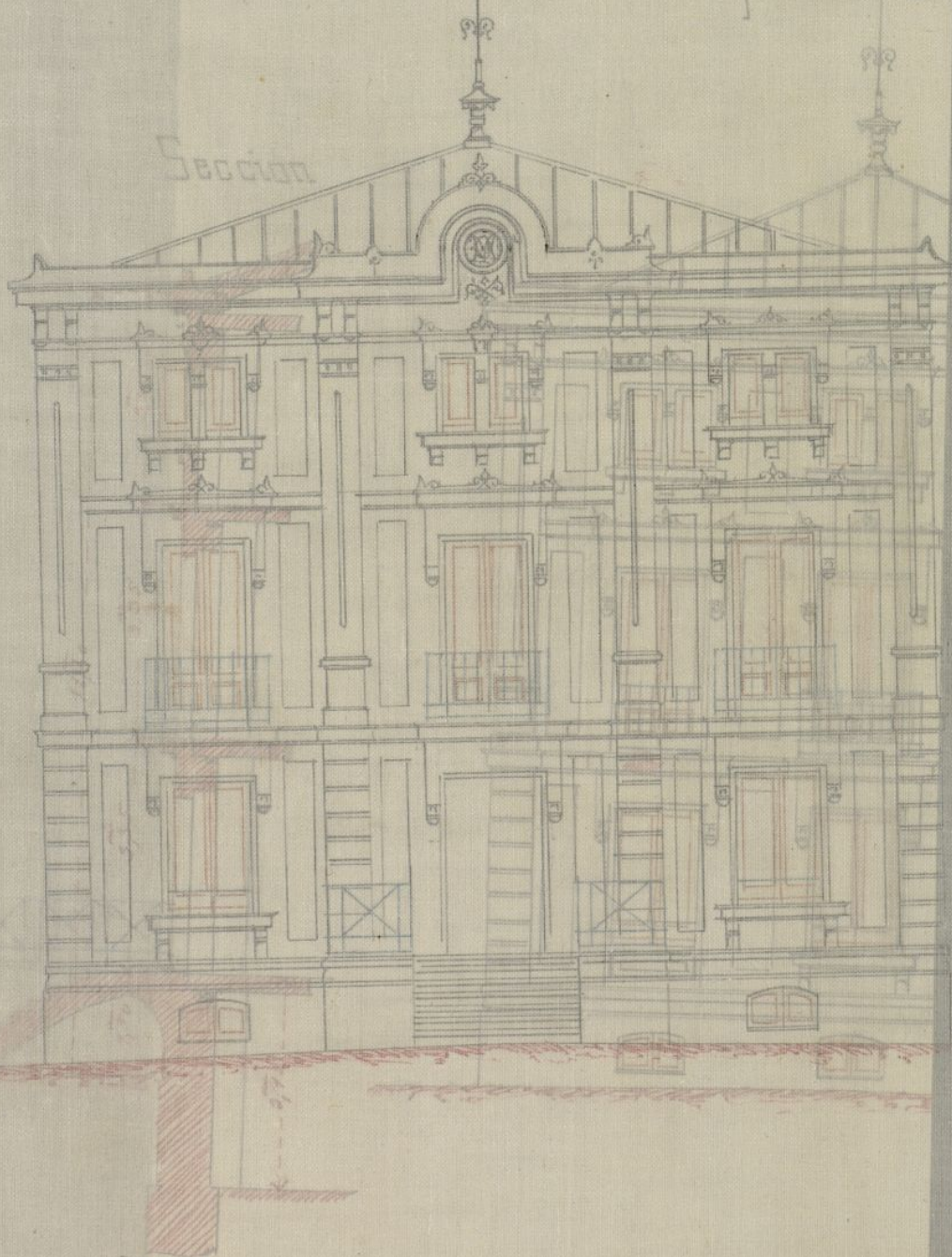



ins  
ado r

lat









FABRICA NACIONAL DEL SELLO

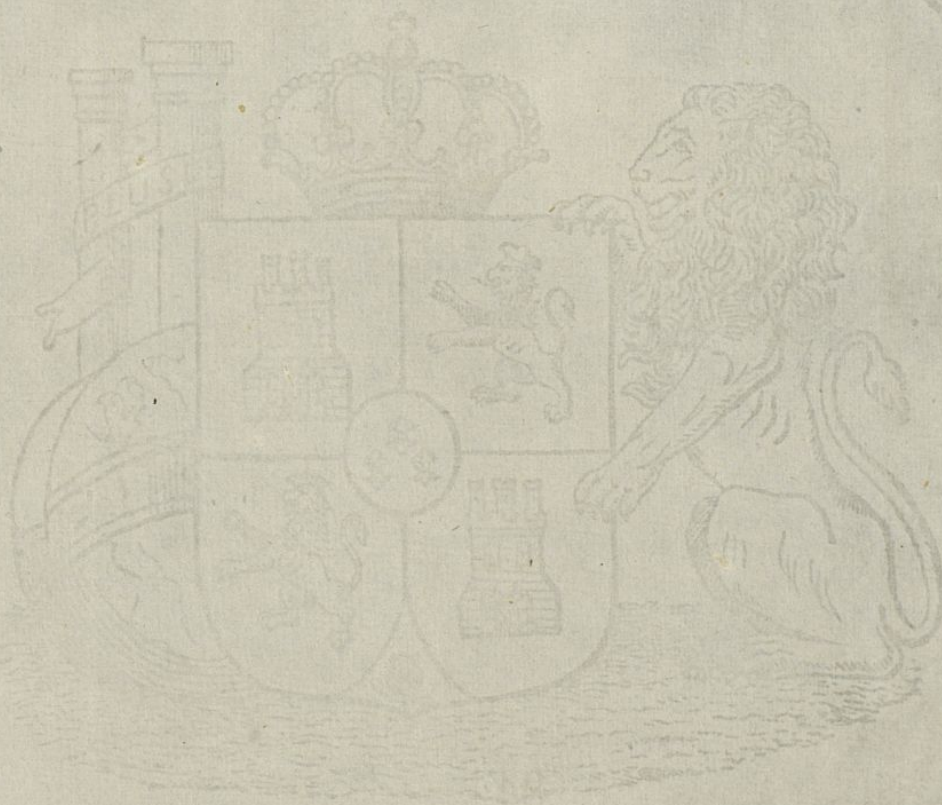

AÑO 1876



FABRICA NACIONAL DEL SELLO

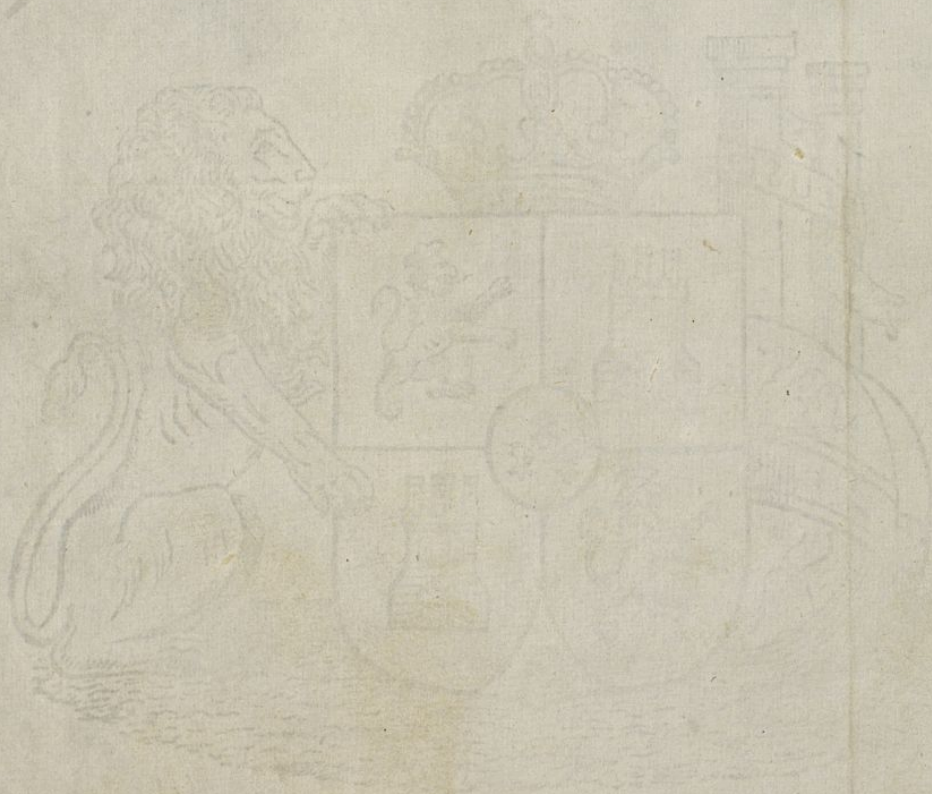



OBRAS MUNICIPALES.  
DIRECCION FACULTATIVA  
ACERAS, EMPEDRADOS Y CAMINOS  
DE  
MADRID.

Núm. 347.

R. o. fe. 149 vto

Excmo. Sr.

Para la casa que solici-  
ta construir D. Manuel  
Oliva en el barrio de  
Argüelles, en un solar  
de la calle de Quintana  
con vuelta á la de Don  
Martín, se establecerán las  
siguientes rasantes.

Por la calle de Quin-  
tana la actual, ponien-  
do la línea de fachada  
de nivel con el centro ó  
eje de la calle; y del pun-  
to que así resulta en  
el ángulo ó esquina de  
la calle de D. Martín  
parte la rasante de es-  
ta calle subiendo hacia  
la del Buen-Enceso á  
0,0165 por metro en lon-  
gitud de 90,50

Ayuntamiento de Madrid

La primer hilada de



canteria habrá de que-  
dar unos 40 centímetros  
por bajo de las rasantes  
marcadas y elevados so-  
bre las mismas de lo á  
15 centímetros los batien-  
tes de todas las puertas.

Lo que tengo el ho-  
nor de poner en conocimiento  
de V. E. para los efectos  
procedentes en la Comi-  
sion de Obras.

Dios que a V. E. m. a.  
Madrid 31 de Diciembre de 1878

El Ing<sup>o</sup> Director,

Juan Páez

Excmo. Sr. Alcalde Presidente del Ayuntamiento de Madrid







SERVICIO  
de la  
CCION FACULTA  
de obras  
DE MADRID.



## Resolución de la Comisión de obras

De conformidad a lo dispuesto por el Sr. Vocal de la Comisión de obras, y en vista de lo solicitado por D. Manuel Oliva para determinar las alineaciones a que debe sujetarse la construcción que desea llevar a efecto en un solar con fachada a las calles de Quintana y Don Martín, del Barrio de Arguilles; procedi a fijar las conforme a las que determina el plano general de aquel barrio, y de las operaciones practicadas y datos adquiridos al efecto resultó:

### Calle de Quintana.

La alineación para la fachada correspondiente a esta calle, será una línea recta, que partiendo de la medianería izquierda de la casa n.º 8, terminará en la de la derecha del n.º 16 de la misma calle, paralela y a 20 metros de distancia del trocero de acera del señalado en la acera opuesta con el n.º 9, en cuya posición no se expropia ni apropia terreno alguno de la vía pública, ni del expresado solar.



Calle de Don Martin

La de esta calle será otra recta pro-  
longacion de los tramos de ante-  
rio de la fachada de la casa en con-  
struccion del mismo Sr. Oliva, y  
de la del costado del Hotel n.º 9  
de la calle de Quintana, sin que  
se aproxime ni se propie terreno al-  
guna

Examinadas las planas  
presentadas, relativa el una al  
emplazamiento de las construccio-  
nes, y el otra al diseño del tramo  
para el muro de cerca que se de-  
sea construir, suscritos así como  
la memoria descriptiva por el  
Arquitecto D. Manuel Ortiz Villa-  
jos, las halla conformes a' buenos  
principios de construccion y de or-  
nata, si bien debiera acompañar  
ademas el diseño de fachada para  
el Hotel, toda vez que ha de de-  
minarse su construccion desde  
el cénenon

En su virtud pueden servirte  
V. S. autorizar lo que se solici-  
ta, siempre que la construccion  
se ejecute conforme al diseño pre-  
sentado y memoria descriptiva,  
así como a' las disposiciones vi-  
gentes para este fin. Dado en el Ayuntamiento de Madrid



ord.<sup>o</sup> de 10 de Junio de 1874, con la  
modificacion hecha en su art.<sup>o</sup> 10, y  
mas principalmente con sujecion a  
las bases aprobadas por el Excmo. Ayun-  
tamiento en 20 de Diciembre de 1873,  
que habran de acompañarse impre-  
sas a la licencia de construccion

Siendo la construccion del Ho-  
tel en el interior del solar y acorralado  
este con muro de fabrica, en concep-  
to del que informa, no procede la  
colocacion de valla, ni pago de los  
derechos de este arbitrio

Canalizadas las obras de alba-  
ñileria del Hotel y enanata se ha-  
llen debidamente saneados to-  
das sus habitaciones, se solicitara  
licencia para su alquiler, debien-  
do acompañar a la solicitud cer-  
tificacion del Director de las obras en  
que conste aquella circunstancia, como  
el que las obras ejecutadas tienen la  
debida solidez

Siendo obligacion la colocacion  
de los tres pios de aceros, el propietario  
la pondra al frente de los dos mu-  
ros de cerramiento, de buena laca  
de piedra con sujecion a las resan-  
tes oficiales determinadas en la li-  
cencia.

En vista de lo informado V. L. S.  
Ayuntamiento de Madrid



acordación lo que otorgan  
nos acordada.

Madrid 13 de Enero de 1876.

Francisco Vera

Enero 18 -

En Comisión de Obras.

Expedase la licencia

El N. Presidente.

J. de Heredia



76.  
D. Luis Spanto y Potestad, Conde de He-  
redia- Spinola, Al. Presidente C.<sup>a</sup>

Se abren las solicitudes de licencia por D. Ma-  
nuel Oliva, para construir de nueva planta en un  
solar del Barrio de Arguelles con fachada á las Calles  
de Quintana y D. Martín Tenabados con los nú-  
meros 16 y 27. se instruyó el oportuno expediente  
y la Comisión de Obras debidamente autorizada se  
ha servido concederle el permiso solicitado de  
conformidad con lo informado por el Arquitecto  
Municipal de la Sección y con ~~un~~ anexo á las  
alineaciones que se determinan en el plano  
general de dicho Barrio y bajo las prescripcio-  
nes siguientes:

La alineación para la fachada corres-  
pondiente á la Calle de Quintana, será  
una línea recta que partiendo de la  
medianera izquierda de la casa n.º 8 ter-  
mine en la <sup>parte</sup> derecha del n.º 16. de la misma Ca-  
lle paralela y á la misma distancia del  
límite de cantaría del tenabado en la cresta



Opuenta con el n.º 9 en cuya posición no  
se expropia ni apropiará terrenos algunos  
de la vía pública ni del comercio solar.

La alineación por la Calle de D.  
Martín, será otra recta prolongación de  
los solares de centena de la fachada de  
la casa en construcción del mismo Sr. Oli-  
va, y de la del costado del Hotel n.º 9  
de la Calle de Quintana, sin que se apro-  
pie ni expropie terrenos algunos.

Se establecerán las siguientes variantes:  
Por la Calle de Quintana la actual, pro-  
viendo la línea de fachada de nivel  
con el centro ó eje de la Calle y del pun-  
to que así resulta en el ángulo ó esqui-  
na de la Calle de D. Martín, para la  
variante de esta Calle, subiendo hacia la  
del Buen Suceso a 0, <sup>m</sup> 01165 por metros  
en longitud de 90, <sup>m</sup> 50.

La primera hilada de centena  
habrá de quedar unos 30 centímetros  
por bajo de las variantes marcadas y  
elevados sobre las murallas de pie  
a 15 centímetros los batientes de to-  
das las puertas.



SECRETARÍA  
DEL  
EXCMO. AYUNTAMIENTO CONSTITUCIONAL  
DE MADRID.



AÑO DE 1876

Contribucion

El Recaudador de fondos municipales hará efectiva de D. Manuel  
Olivera  
la cantidad de cincuenta pesetas

que le corresponde satisfacer por la licencia para  
contribuir por construir un  
nueva planta un hotel en  
la de Quintana y D. Martin

Madrid 26 de enero de 1876

Son pesetas

50

Recibi la expresada cantidad.  
EL RECAUDADOR,

*[Firma]*  
Ayuntamiento de Madrid

EL SECRETARIO,

*[Firma]*



AÑO DE 187

SECRETARIA

AYUNTAMIENTO DE MADRID

DE MADRID

El Recaudador de fondos municipales para el electo de D

la cantidad de

que le corresponde satisfacer por

de 187

Madrid

EL SECRETARIO

3 n pascas

Recibido en el Ayuntamiento de Madrid  
EL RECAUDADOR

Ayuntamiento de Madrid

EXCMO. A

Son pe



SECRETARÍA  
DEL  
EXCMO. AYUNTAMIENTO CONSTITUCIONAL  
DE MADRID.



AÑO DE 1876

Comprobación

El Recaudador de fondos municipales hará efectiva de D. Manuel  
Chicor

la cantidad de sesenta y siete pesetas

que le corresponde satisfacer por la licencia para  
construir de nueva planta  
un Hotel en la Calle Garmatana  
y en D. Martín

Madrid 28 de febrero de 1876

Son pesetas

67#

EL SECRETARIO,

PS

Recibí la expresada cantidad.  
EL RECAUDADOR,

*[Firma del Recaudador]*

*[Firma del Secretario]*

Ayuntamiento de Madrid



220 DE 187



SECRETARIA

AYUNTAMIENTO DE MADRID

SECRETARIA

El Ayuntamiento de Madrid ha acordado que se

la cantidad de

que se corresponden a cada uno de los

de 187

Madrid

EL SECRETARIO

SECRETARIA

AYUNTAMIENTO DE MADRID

SECRETARIA

Ayuntamiento de Madrid



Ayuntamiento de Madrid



Ayuntamiento de Madrid



La construcción del Muro de cerca y la del Hotel, se sujetará al plano y memoria descriptiva unida al expediente, cuyos documentos suscrite el Arquitecto D. Manuel Ortiz Villajos, ordenándose, cuantas reglas se presenten en la presente licencia.

Se colocará al frente de los dos muros de cerramiento los tres pies de altura a' que el propietario está obligado la cual tendrá de buena obra de piedra y con perfección a' las masas que se determinen.

Madrid 25 de Feb. - de 1876.

Dto. de licencia N.º 117. p.ºetas. N.º

Alcalde Palacio. — Arquitecto 1.ª Sección



