

5- 146- 119.

1876.

AYUNTAMIENTO CONSTITUCIONAL
DE MADRID.

Negociado de Ensenches.

CLASE Reformas.

Expediente promovido por D. Luis
García solicitando levantar un piso en
la casa n.º 13 del Camino de Toledo.

187

DE MADRID

CLASE

Memorias descriptivas de las obras que se han de practicar en la casa n^o 13 del Camino de Toledo, fuera de la zona de ensanche.

Las obras que se proyectan consisten en la conclusion de dos traviesas interiores, y sobre estas y la fachada de planta baja ya concluida, levantar un piso principal, con las demas necesarias de distribucion en una y otras plantas.

La fachada construida se compone de cuarenta y nueve mamposterias ordinarias y fabrica de ladrillo, de 0,60 de espesor en toda su altura, y las traviesas de la misma clase de construccion y 0,35 de espesor.

Sobre estas fabricas insitira el piso principal cuya material construccion sera de fachada entramada representada de ladrillo, reccho, traviesas de igual construccion, tabicadas de pardo y la convenientes distribuciones de habitaciones.

La fachada terminara con su correspondientes coronas, alero de zinc y basculas de lo mismo conectadas a la cumeta del camino.

La armadura sera a parbilera portada de ripia y teja comun sentada a torta, por ultimo, tanto en el decorado como en

La ejecución de las obras, se observará
cuanto previenen las ~~SS~~ de 10 de junio
de 1854, y circulares de 27 de Agosto
de 1854 relativas a construcción de fincas
urbanas.

Madrid 24 de Abril 1876.

El ~~Intendente~~ ob. director

José Purkiss

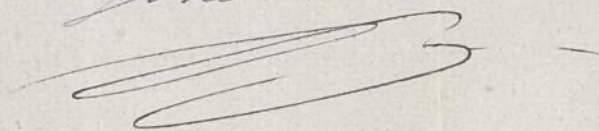

Exhibido caducado 4504 universidad



N.º 536



N.º 2.223.296



143190.

Excmo Señor Alcalde Presidente del Ayuntamiento de esta M.ª H.ª Villa

Mayo 14.

Pare a la Comisión de Diccional al 24 principal, como apoderado, en nombre, plácido informe del Ayuntamiento de la S.ª de D.ª Paula Campos, recurre a V.ª B.ª

Dicenta

en suplicas de licencias para continuar las obras emprendidas, de la casa nº 13 del Camino de Toledo fuera de la zona de ensanche, en la forma y condiciones que se expresan en la oportuna memoria facultativa y planos, suscritos por el maestro de obra titular Don José Purhiss.

Gracia baeu to que espera merecer a V.ª B.ª

Madrid 24 de abril 1876.

Luis García

S.ª de la Com.ª de Ensen-

terado del objeto de la

presente solicitor, y expresando
el plano y memoria que de la obra
presentan no sea difícil al m. g.
D. S. de tener como el permiso
que pide el Ayuntamiento en fin
Principal a la casa del Camino
de Toledo n.º 13 siempre que las obras
se ejecuten con sujeción a los
plano y bajo dirección facultativa.
D. S. sin embargo acordarse
lo que parezca más acentuado.

Madrid 8 de Mayo 1876

Diego Colubio

Madrid 12 de Mayo de 1876.

En Comisión de Anuncio.

Expedirse la licencia de conformidad con el pre-
cedente dictamen del Ayuntamiento municipal.

El Vicepresidente,

Manuel de Cortés

D. Luis Acuña y Potestad, etc?

Por la presente y á virtud de acuerdo de la Comisión de Barrio del barrio de San Mateo, concedo á D. Luis García, como apoderado de D. Paula Campor, el permiso que ha solicitado para levantar un piso principal sobre la planta baja de la casa n.º 13 del Camino de Toledo; siempre que las obras al efecto se sujeten al diseño y memoria facultativa presentados, que están suscritos por el Maestro D. José Purkis, y se verifiquen además con observancia de las prescripciones consignadas en las Ordenanzas municipales acerca de la materia.

Madrid 19 de Mayo de 1896. = A. L. de M. S.

Oficio de remisión al Sr. Sr. Benito Alcalde del distrito de la Latina y de convenio á D. Carlos Colubi.

FABRICA NACIONAL DEL SELLO



AÑO 1876

FABRICA NACIONAL DEL SELLO

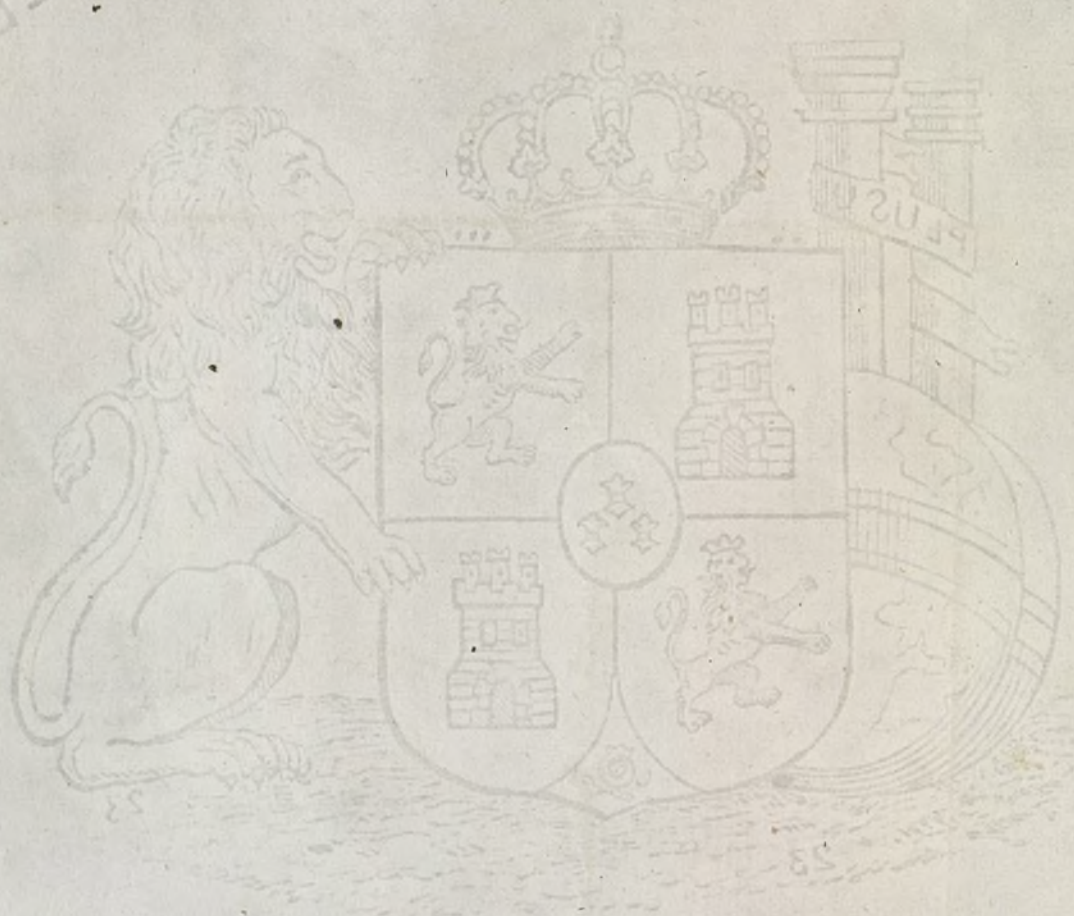

AÑO 1876

Fachada
de la casa n.º 13 del Camino de
Toledo

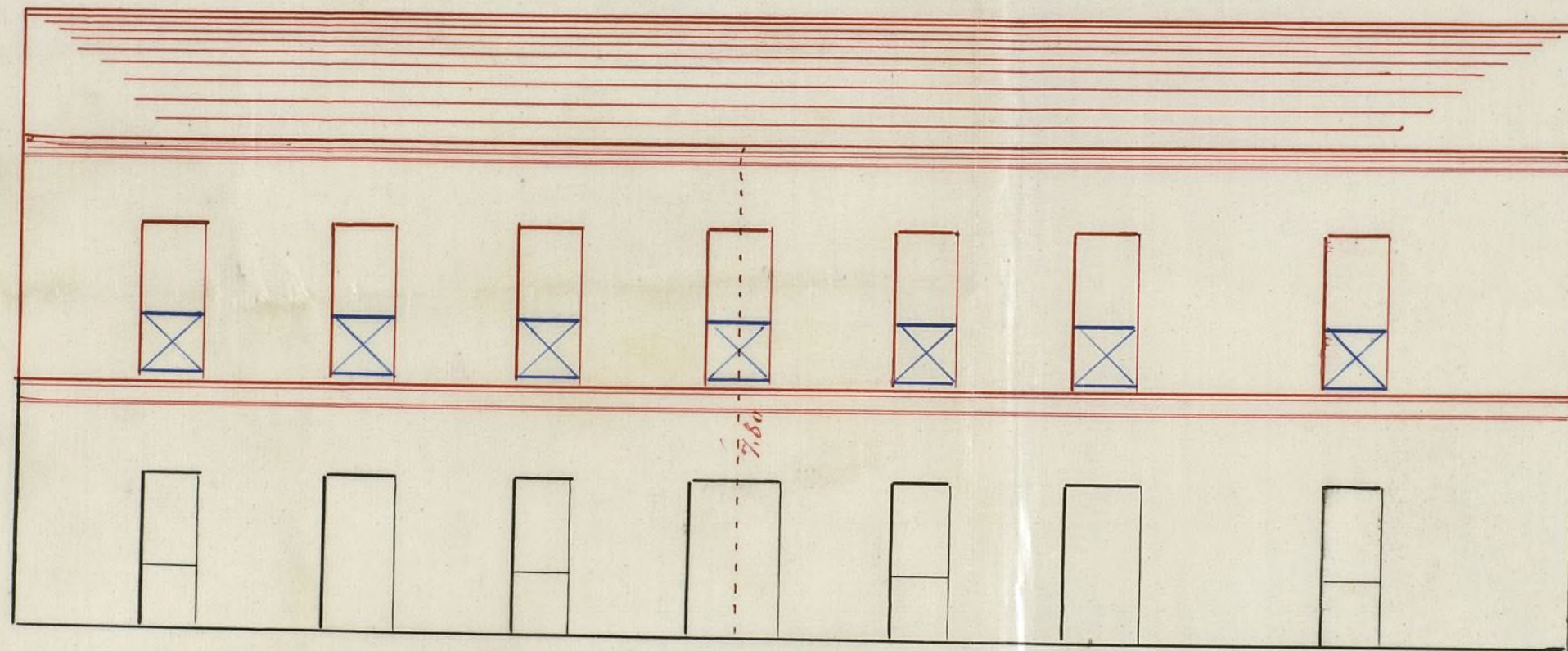

Escala de $\frac{1}{700}$

Madrid 26 de Abril 1876.

José Puñisa

Arq. de D.