

5- 146- 116.

1876.

AYUNTAMIENTO CONSTITUCIONAL
DE MADRID.

Negociado de *Ensanche.*

CLASE *Reformas.*

Expediente promovido por D. Juan
quín Boenchea solicitando levantar un
piso parat. á las casas n.º 6, calle del Copo-
noleto.

Order 207. Lopez



R. J. p. 210



N. 5.461.056

100704

Excm.^o Senor Alcalde Popular de esta M.^{de} Villa y Corte,

D.ⁿⁱ Joaquin Boenichea, Dueno de la casa calle
del Espanoleto numero 6 Baño de chamberi, á V.E.
con el mayor respeto espone: que teniendo necesidad
de reparar algunos huecos de ventanas y tapar otros de los
veis huecos que hay en la fachada de la misma casa y
hallandose el esponente en disposicion de dejar corrientes
en su debida forma.

A. V.E. Suplica que digna concederla licencia al efecto.

gracia que espero de la Bondad de V.E.
cuya vida guarde Dios muchos años.

Lo dice

Madrid 20 de Diciembre 1875

Por la Comision
de Encomenda, pravió
informe del Arquitecto
de la Seccion de Encomenda

Joaquin Boenichea

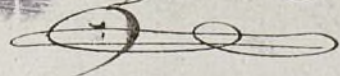

Pres. de la Comision de Encomenda
Practicado el oportuno reconocimien-
to al objeto á que se refiere esta soli-

citad, opino, pueden V.V., conceder un
permiso para convertir en puertas cin-
co huecos de ventana y estrechar otro,
en la casa que en la misma se cita
nótese que se coloquen batientes de pue-
dra barroquina en los nuevos huecos, que
las hojas de las puertas abran al inte-
rior de la finca, que se pinten al óleo y
que se observe lo dispuesto en los ar-
99 y los de las Ordenanzas Municipales.

Debiendo prevenir al interesado que
no podrá ejecutar obra alguna que he-
da a la consolidación de la fachada,

V.V., no obstante, acordarán con
su superior, instruyéndolo que crea más
conveniente.

Madrid 23 de Diciembre de 1879.

Felipe Gómez

Max

Madrid 7 de Enero de 1876.

Con Comisión de Encomenda.

Expedirse la licencia solicitada, con sujeción al procedente
informe del Ayuntamiento de la Sección.

Al Vicepresidente,

Benito Fuent

Eda - 2

Escu

Mo
Pase
Amoroso
del Arq
Señor.
L

Cda. Doyse 1^a de 2.067.



N. 2.153.336



130316

Excmo. Sr. Alcalde primero del Ayuntamiento.

Madrid 11.

Pase a la Comisión de
Arquitectura, para informe
del Arquitecto de V. E.
Sección. Dientos

[Signature]

El que suscribe vecino de esta corte según cédula de vecindad que acompaña a V. E. respetuosamente expone: que la casa de su propiedad sita en la calle del Españoleto (Chamberí) n.º 6 consta de planta baja y principal en su mitad proximamente y la otra mitad en solo planta baja, lo cual afea algun tanto al ornato público: deseando por tanto mejorarlo al mismo tiempo que obtener, como es justo el mayor producto de su finca ha pensado elevar sobre la parte de su casa, que como queda dicho está a piso bajo, un piso principal por tanto

A. V. E. Suplica se sirva concederle su permiso para levantar el piso que

desa sobre la parte de su casa que
solo tiene piso bajo en lo cual
dice el suplicante que no habrá dis-
cultad por que su casa se halla,
segun tiene en ensuelo, en la situa-
cion acorrelada para la calle de
Españoleto donde va alica.

Gracia que espera alcanzar de V.
cuya vida guarde Dios muchos años

Madrid 7 de Marzo de 1870

Joaquin Bañechea

Sres. de la Comision de ensanches:
En cumplimiento de lo dispuesto en el
decreto que antecede, enterado de lo que
se dice en esta instancia y examinado
el plano y memoria descriptiva adju-
tos formados por el Maestre de Obras
D. Luis M.^a Castineira, los hallo
conformes a lo prevenido en las sobe-
ras disposiciones de 10 de Junio de
1854 y de 20 de Abril de 1867. Siendo
las obras que se proyectan de las con-
sentidas en la R.^a Orden de 9 de Febrero
de 1863 y no llegamos la altura dela
fachada a la que corresponde al orden

de esta calle, no halló inconveniente en que
V.S.S. se sirvan conceder la licencia que se
solicita, a' condicion que la reforma se supo-
te al plano presentado; que las bajadas de
aguas pluviales se coloquen en los térmi-
nos que está' prevenido; que se invite con
el revoco una buena construccion y que
se observe en la construccion de andamios
exteriores e' interiores cuanto está' prevenido
en las Ordenanzas municipales.

Por último, la valla tendrá' la altura de
siete pies y se colocará' a' la distancia
de dos metros de la línea de fachada;
debiendo ocupar, con este motivo, de la vía
pública una superficie de Cuatrocientos
veinte y nueve pies cuadrados.

V.S.S., apesar de lo expuesto, acordará' en
uso de sus atribuciones lo que crea mas
conveniente.

Madrid. 13 de Mayo 1876.

F. L. Gómez

Max

Arid 17 de Mayo de 1876.

En Comision de Ensayo.

Antes de este expediente, acuerda se
expida la licencia que en él se solicita, con
sujecion al informe del Ayuntamiento municipal.

El Vicepresidente,
F. J. F. F.

2a
con
mal.

Plano y memoria para el aumento de un
piso en la casa n.º 6 de la calle del

Españoleto

Año de 1876

Plano para el aumento de un piso en parte de la casa num.^o 6 de la calle del
Españoleto propia de D.ⁿ Joaquín Boenechea.

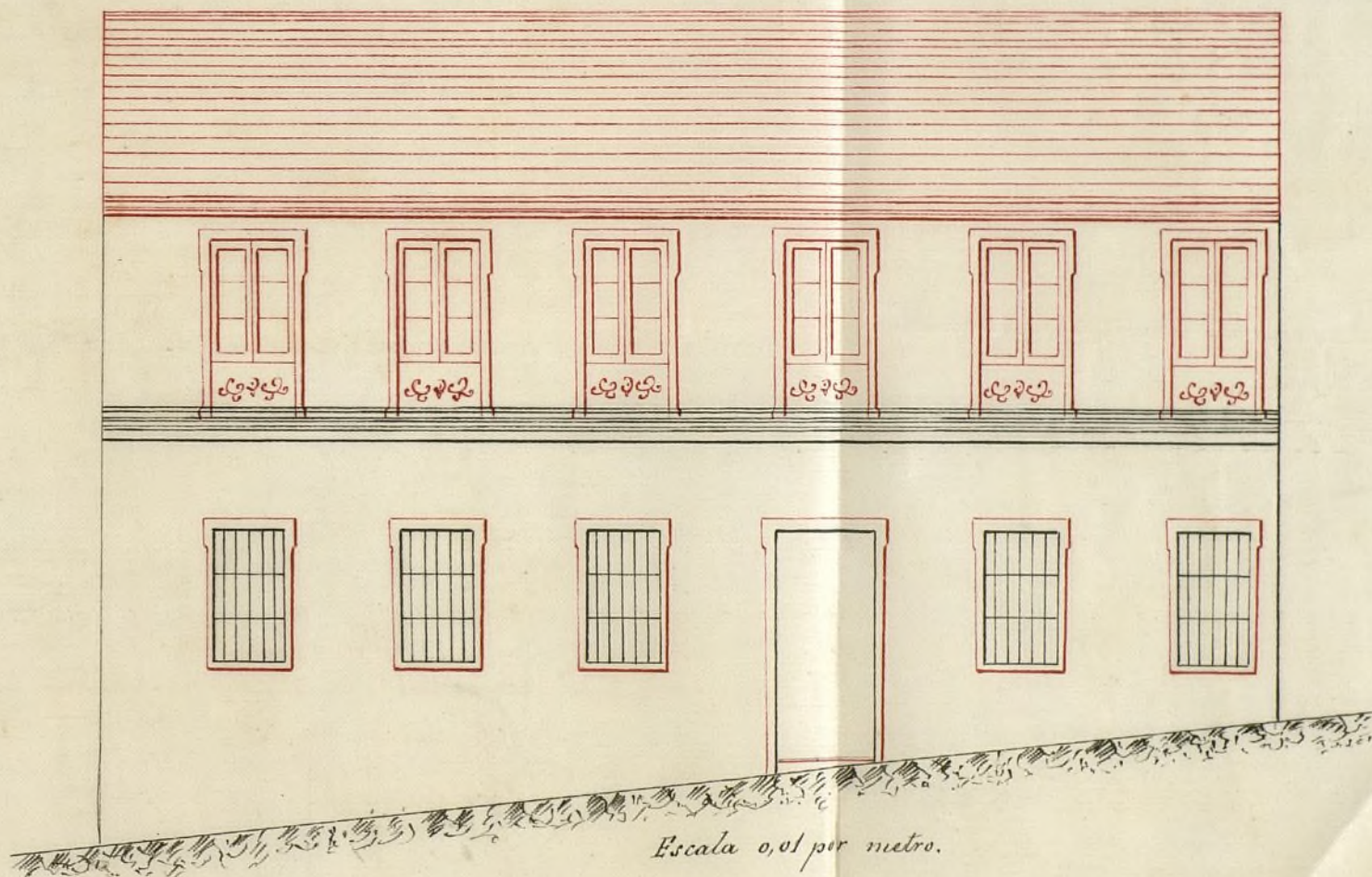

Madrid 3 de Marzo de 1876.

Luis M. Castiella

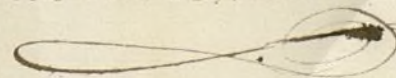

Memoria descriptiva para el aumento de un piso
en la parte de la casa calle del Españoleto n.º 6
propia de D. Joaquín Boenchea.

La casa objeto de esta memoria consta
proximamente en su mitad, de solo planta
baja y la otra mitad de esta última y prin-
cipal, fué construida con licencia del Ayun-
tamiento y se halla en la alineación marcada
para la antigua calle del Españoleto, que
si bien desapareció según el proyecto de
ensanche hoy queda existente por acuerdo
del municipio, hallándose la casa en alinea-
ción como queda dicho; la obra que se
proyecta no es de las comprendidas en la
R. O. del 9 de Febrero de 1863 y por esta
causa no se acompaña el plano de la
primera cruzía sino en aquella se previene.

Reconocida detenidamente la finca
resulta que se halla en condiciones para
soportar el nuevo piso que se proyecta
sobre la parte que solo consta de planta baja.

Este se construirá con buen

cadillo, recacho en la fachada y pasado en la traviesa y tabiques divisorios, que serán entramados y tendidos y guarnecidos de yeso blanco; los suelos serán forjados á cielo raso, solados de baldosa común la carpintería de taller á la Italiana con el herraje necesario.

Las cocinas tendrán fogones con sus campanas de chimenea y tubos de subidas de humos; lugares escusados con sus correspondientes bajadas; &c. &c.

La fachada de que da una idea el plano adjunto, irá revocada imitando una buena construcción; los nuevos huecos serán antepectados; la cornisa corrida de yeso y las bajadas de aguas pluviales embebidas en toda su altura.

Por último en la construcción de andamios exteriores é interiores, así como en el resto de la obra se observará cuanto para estos casos previene en las ordenanzas municipales.

Madrid 9 de Marzo de 1876

Luis M. Castañeira

SECRETARIA
DEL
EXCMO. AYUNTAMIENTO CONSTITUCIONAL
DE MADRID.



AÑO DE 1876

DERECHOS DE LICENCIAS PARA OBRAS.

El recaudador de fondos municipales hará efectiva de D. *Joaquín
Boenchea*
la cantidad de *diez puteros cents* que le corresponde
satisfacer por derechos de una licencia que ha de expedirse á su nombre
para *colocar valla en el nº
6 de la calle Encarnación*

Madrid *17* de *Abril* de 1876

Son pesetas

10'504

EL SECRETARIO,

Recibí la expresada cantidad.

EL RECAUDADOR,

[Firma del Recaudador] *[Firma del Secretario]*

D. Luis Muñoz y Potestad, etc.

Por la presente y á virtud de acuerdo de la Comisión de Enanche autorizada al efecto por dicha Excmo. Corporación, concedo á D. Joaquín Boenche el permiso que ha solicitado para levantar un pino principal sobre la planta baja de la casa número seis, calle del Hippocampo en ^{el barrio de} Chamberí, siempre que las obras se verifiquen con sujeción al diseño y memoria facultativa presentados, que están inscritos por el Maestro D. Luis María Castineira, que las bajadas de aguas pluviales se coloquen en los términos que está prevenido; que se imita con el revoco una buena construcción, y que se observe en la de andamios exteriores e interiores cuanto se corriga en las Ordenanzas municipales.

La valla indispensable para la obra deberá tener la altura de siete pies y se ubicará á la distancia de dos metros de la línea de fachada, ocupándose con este motivo de la vía pública una superficie de cuatrocientos veintinueve pies cuadrados.

Por último el interesado dará aviso por escrito al Sr. Teniente de Alcalde del distrito respectivo al que desaparece la respectiva valla.

Madrid 1.º de Abril de 1876. = A. C. de M. Simón.

Oficio de remisión al Sr. Teniente Alcalde del dist.º del Propio y de consentimiento al otorgamiento de la D.ª Secunda.

[Firma]

REGISTRO FISCAL DEL ENSANCHE