

L-619-10 FM/627

KURSAK DE LA



J. Gaudin

CIUDAD LINEAL

1911

Exposición de Madrid

CONSTRUCCIONES DE LA CIUDAD LINEAL

Precio 20000 Pesetas

Escala 1:100

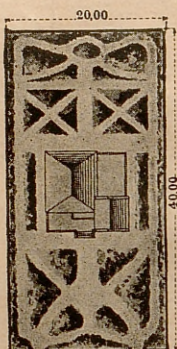

PLANO
DE EMPLAZAMIENTO
Y JARDIN.

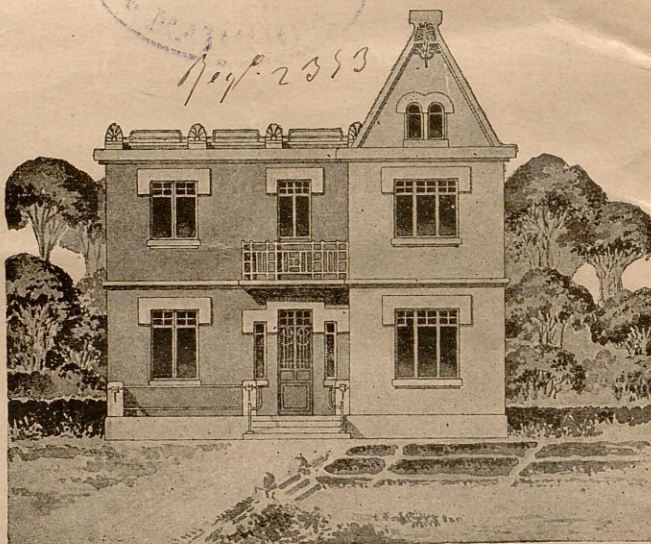

ALZADO

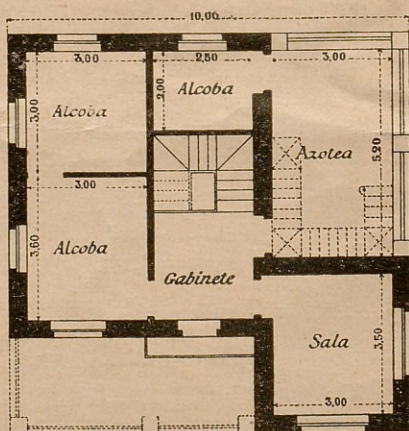
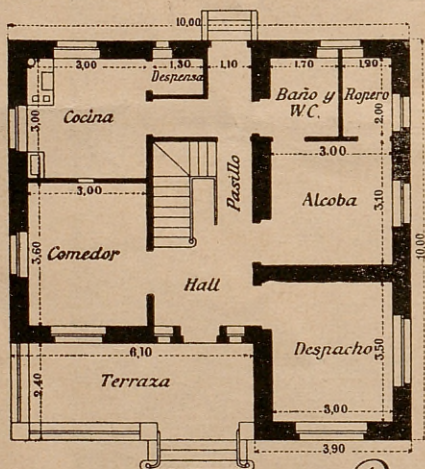

PLANTAS.

BAJA Y
PRAL.

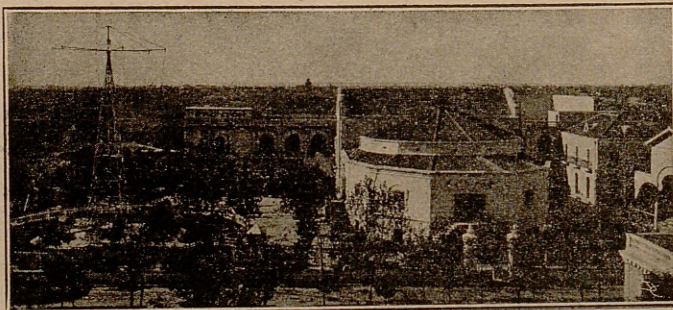

VISTA PARCIAL DEL PARQUE DE LA CIUDAD LINEAL

Ayuntamiento de Madrid

DIVERSIONES

AD LINEAL

◇◇ 1911 ◇◇

SE REPRESENTAN TODOS LOS DÍAS —
DE SEIS DE LA TARDE Á 12 1/2 DE LA NOCHE

BAILES Sección especial de BAILES DE ARTISTAS todos los martes, jueves y sábados, á la una de la madrugada. Cuadrilla de Can-Can, Matchicha y Kin-King.

Entrada de caballero, con dos de señora, 2 pesetas.

PIÑATA Y ARTÍSTICOS REGALOS PARA LAS SEÑORAS

Los billetes de invitación no dan opción á regalos.

Máquinas automáticas, atléticas y de vender dulces y objetos.

KURSAAL

VEASE PROGRAMA AL DORSO

ESTUDIO FOTOGRAFICO dirigido por el popular artista CALVET, instalado en el Kursaal. TRES POSTALES por DOS PESETAS. Dispuesto día y noche, los trabajos se entregan á las cuarenta y ocho horas.

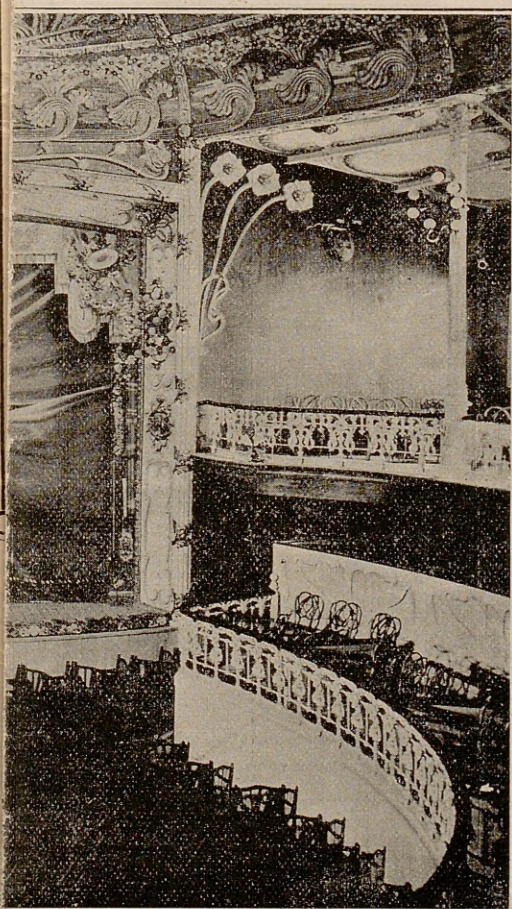

◇◇◇◇◇◇◇◇◇◇

Despacho de billetes en Madrid en la Carrera de San Jerónimo, 18, "Los Tirolenses" de 9 á 1 de la tarde y de 3 á 9 de la noche.

**SERVICIO
DE TRANVÍA
ELÉCTRICO**

Todos los días desde las 5'15 de la tarde hasta las 2 de la madrugada, salen coches cada cuarto de hora de Ventas y de Cuatro Caminos para el Parque de diversiones. Desde las 2 de la madrugada se prolonga el servicio del Parque de diversiones á Ventas cada media hora hasta que se retira todo el público.

◇◇◇◇◇◇◇◇◇◇

M. DE YZARDUY, agente artístico.-Circos y Variedades.-Pelayo, 10, MADRID

Á la una de la madrugada BAILE DE ARTISTAS

Género del "Bal Tabarin" de París

PRIMERA PARTE

- 1.º ORQUESTA.
- 2.º **LINA-DARWIL'S** (en el escenario).—3.º Cuadrilla de Can-cán.—4.º Polca.—5.º Piñata con artísticos regalos.—6.º Vals.—7.º Mazurca.—8.º Habanera.

INTERMEDIO

⌘⌘ Juego de billar por señoritas ⌘⌘

Champagne helado á una peseta la copa,
Dulces, Refrescos y bombones finos
===== en los palcos del Kursaal =====



CUADRILLA DE CAN-CÁN

SEGUNDA PARTE

- 1.º ORQUESTA.—2.º Schotis.—3.º Pasacalle.—4.º Vals.—5.º Piñata con artísticos regalos.—6.º Polca.—7.º Mazurca.—8.º Habanera.—9.º Galop.

El próximo martes, cuarto baile de artistas.

Ayuntamiento de Madrid



LUZ MUY BLANCA - Funciona en todas posiciones

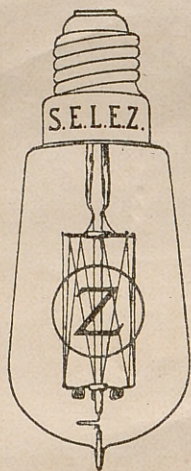

ECONOMÍA 75 % — UN VATIO POR BUJÍA

Lámpara "Z"

— LA MEJOR —

♦ ♦ ♦
CASA CENTRAL

BARCELONA

Rambla de Cataluña, núm. 6

— — —
MADRID

Encarnación, núm. 12

Se vende en todos los Establecimientos
o o o o o de Material Eléctrico o o o o o



M'AXIM AND MAD

COMPañÍA SEGOVIANA DE CERÁMICA

TEJAS, LADRILLOS Y BALDOSAS

— REPRESENTANTE EN MADRID: —
CALLE DE SAN VICENTE ALTA, NÚM. 12

ALMACÉN DE MATERIALES

Ayuntamiento de Madrid

M. DE VZARDUY, agente artístico.-Circos y Varietés.-Pelayo, 10, MADRID

M. DE VZARDUY, agente artístico.-Circos y Varietés.-Pelayo, 10, MADRID

PARQUE DE DIVERSIONES

TEMPORADA

DE LA CIUDAD LINEAL

◆◆ 1911 ◆◆

— EL MÁS BONITO PARQUE DE MADRID DONDE SE REPRESENTAN TODOS LOS DÍAS —
GRAN VARIEDAD DE ESPECTÁCULOS CULTOS DE SEIS DE LA TARDE Á 12 1/2 DE LA NOCHE

MÁQUINA VOLADORA ○○○○ CASINO DE VERANO
CONCIERTOS ◆ ——— TEMPERATURA AGRADEBLE
5 GRADOS MENOS QUE EN MADRID
CINEMATÓGRAFO AL AIRE LIBRE
CARROUSEL AMERICANO
GRATUITO PARA TODOS LOS VISITANTES
RESTAURANT CERRADO Y AL AIRE LIBRE
◆◆ TOBOGGAN ◆◆
PIM-PAM-PUM ◆ BAR ◆ BILLARES

BAILES Sección especial de BAILES DE ARTISTAS todos los martes, jueves y sábados, á la una de la madrugada. Cuadrilla de Can-Can, Matchicra y Kin-King.

Entrada de caballero, con dos de señora, 2 pesetas.
PIÑATA Y ARTÍSTICOS REGALOS PARA LAS SEÑORAS
Los billetes de invitación no dan opción á regalos.

Máquinas automáticas, atléticas y de vender dulces y objetos.

———— **KURSAAL** ———
VEASE PROGRAMA AL DORSO

ESTUDIO FOTOGRAFICO dirigido por el popular artista CALVET, instalado en el Kursaal. TRES POSTALES por DOS PESETAS. Dispuesto día y noche, los trabajos se entregan á las cuarenta y ocho horas.

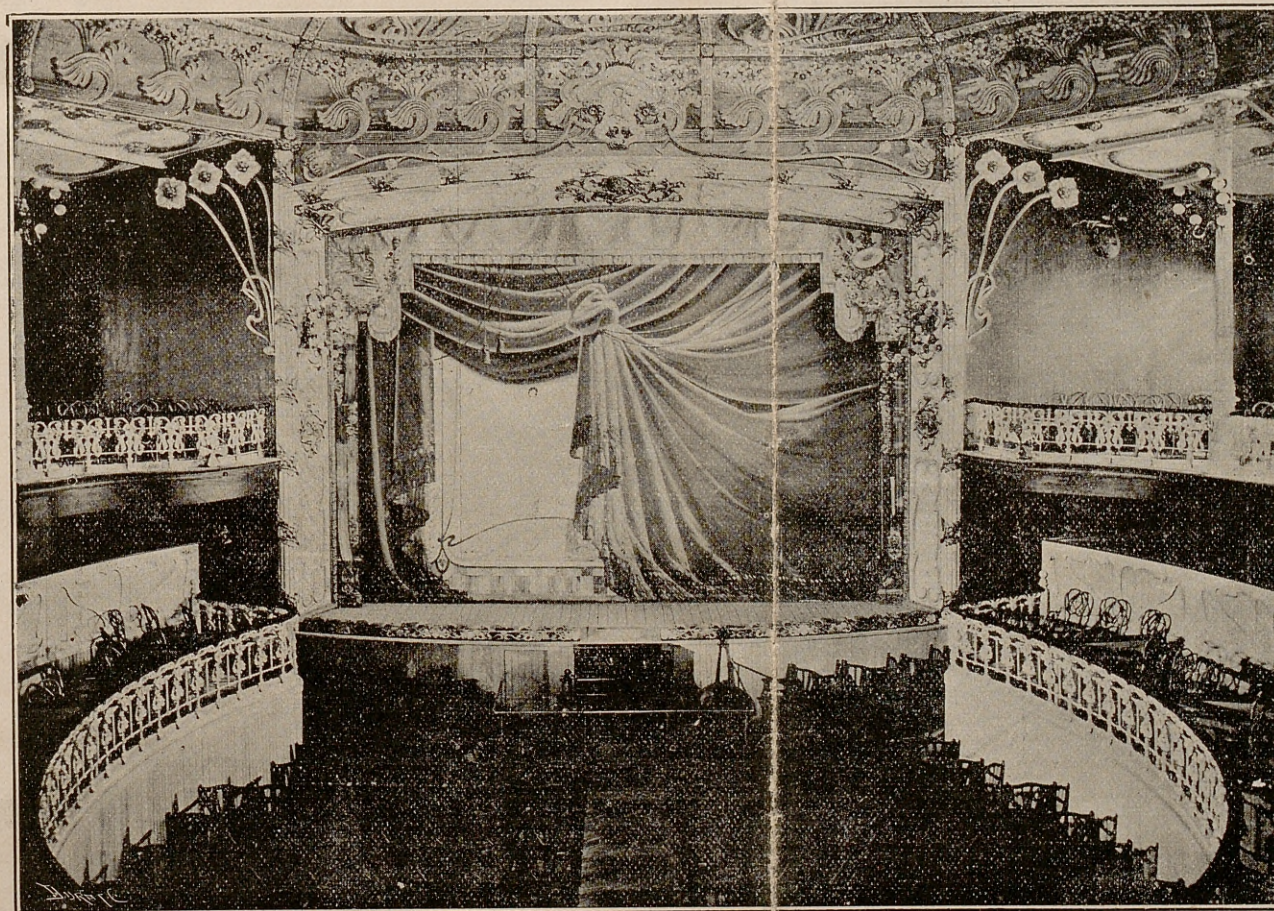

VISTA PARCIAL DEL TEATRO DE LA CIUDAD LINEAL

◆◆◆◆◆◆◆◆◆◆

Despacho de billetes en Madrid en la Carrera de San Jerónimo, 18, "Los Tirolese" de 9 á 1 de la tarde y de 3 á 9 de la noche.

SERVICIO DE TRANVÍA ELÉCTRICO

Todos los días desde las 5'15 de la tarde hasta las 2 de la madrugada, salen coches cada cuarto de hora de Ventas y de Cuatro Caminos para el Parque de diversiones. Desde las 2 de la madrugada se prolonga el servicio del Parque de diversiones á Ventas cada media hora hasta que se retira todo el público.

◆◆◆◆◆◆◆◆◆◆

KURSAAL DE LA CIUDAD LINEAL

MANUEL DE YZARDUY
REGISSEUR

FERMÍN ÁLVARO GRACIA
EMPRESARIO

MODESTO ROMERO
DIRECTOR DE ORQUESTA

LA PARISIENNE PELUQUERÍA DE SEÑORAS

MODELOS DE PARÍS
EN PELUCAS Y POS-
TIZOS DE TODAS
LAS ÉPOCAS

JUAN HERNANDO

64, HORTALEZA, 64
MADRID

CARPETAS REGGA

para archivo sin perforar
LO MÁS NUEVO,
ÚTIL Y PRÁCTICO

Para Cuartilla... 0,65
Comercial... 0,75
Folio... 0,85
Póliza... 0,90

ASIN

23, PRECIADOS, 23

Despacho: INFANTAS, 25

hecho de vacas ga-
rantizada, á 30
céntimos me-
dio litro.

Servicio á domi-
cilio en bote-
llas precintadas

Establo: CIUDAD LINEAL
MANZANA 97
Certificado mensual de la
salud de las vacas.

PROGRAMA DEL SÁBADO 1.º DE JULIO DE 1911

TARDE: Á LAS SIETE MENOS CUARTO

- 1.º ORQUESTA: *Marche des fantoches*. DIODET.
- 2.º ORQUESTA: *Navegando*. ROMERO.
- 3.º PERLITA Y AMATISTA, bailes. *Despedida*.
- 4.º LOS ZIURSAILE, ilusionistas.
- 5.º MISS DAISSY FRENCH, unicyclista. *Despedida*.
- 6.º MYRTIS, bailarina del «Olimpia» de París.
- 7.º MAXIM AND MAD, excéntricos.
- 8.º CINEMATÓGRAFO (si la luz natural lo permite).
- 9.º ORQUESTA: *Galop*.

NOCHE: Á LAS DIEZ

- 1.º ORQUESTA: *Marche espagnole*. VOLPATI.
- 2.º ORQUESTA: *Lettre d'amour*. CHARMETTES.
- 3.º LOS ZIURSAILE, ilusionistas.
- 4.º PERLITA Y AMATISTA, bailes. *Despedida*.
- 5.º MISS DAISSY FRENCH, unicyclista. *Despedida*.
- 6.º MAXIM AND MAD, excéntricos.
- 7.º CINEMATÓGRAFO.

INTERMEDIO JUEGO DE BILLAR POR SEÑORITAS

- 8.º ORQUESTA: *Gambrinus*. BECUCI.
- 9.º LA VALLÓN, proyecciones luminosas.
10. MYRTIS, bailarina del «Olimpia» de París.
11. MANON, coupletista española.
12. LINA-DARWIL'S, duetistas cómicos.
13. CINEMATÓGRAFO.
14. ORQUESTA: *Galop*.

LA EMPRESA SE RESERVA EL DERECHO DE ALTERAR Ó MODIFICAR EL PRESENTE PROGRAMA

LION-PEUGEOT

AUTOMÓVILES GONZALOR. PEÑALVER BICICLETAS

CASTELLANA, 6.-MADRID

CARCASSONNE

CALLE DE RECOLETOS, 15

TELÉFONO 2.926

MADRID

Exposición de Automóviles

RONDA DE ATOCHA, 38

TELÉFONO 2.874

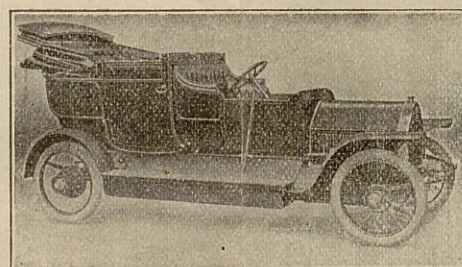

Representante de los Automóviles

HUMBER

COVENTRY

...

CONCESIONARIO DEL AERODROMO

DE LA

CIUDAD LINEAL

TÉRMINO MUNICIPAL DE CANILLEJAS

VELÓDROMO DE LA CIUDAD LINEAL

PISTA PEDESTRE Y CICLISTA

RICARDO RUIZ FERRY
DIRECTOR

CAMPO DE DEPORTES



Construido con arreglo á las indicaciones de los planos del de Genas, en Lyon, y calculados los peraltes por el personal técnico de

la Compañía Madrileña de Urbanización para poder permitir velocidades modernas, el nuevo velódromo comprende: una pista peraltada para bicicletas y motociclos, de 6,50 metros de ancha, un campo central con pista para pedestres, de 5 metros de ancha y un cuadro de football de 90 metros de largo por 50 de ancho.

Entre la pista de ciclos y la pedestre hay una escocesa ó franja de perfil curvo, que tiene por objeto evitar que los despistes puedan acarrear caídas á los corredores.

La línea exterior de la pista se halla cerrada por una baranda maciza de ladrillo en los peraltes y sus entradas y salidas, cuya prolongación en las rectas es de madera enrejada. Una línea de butacas completa al exterior esta línea.

Tras la recta de butacas de la línea de contrameta, se alzan cinco gradas amplísimas y de líneas esbeltas que semejan los tendidos de las plazas de toros.

El «quartier» de corredores está situado tras el peralte de fondo, y lo componen 14 cabinas—12 individuales, una colectiva y una hidroterápica.—Los corredores están por completo alejados del público, y salen desde sus cabinas, apenas distantes 20 metros de la cancela de la pista.

Tras la línea de butacas de la recta de meta, se

colocará una fila de palcos (sin terminar aún), y en un terreno á propósito, dentro del recinto del velódromo, se está construyendo el garage para bicicletas y motos del público.

En la recta de meta, la barandilla de pista está cortada en forma tal, que cuatro paños de ella giran hacia fuera y dejan abierto el acceso de la pista para la entrada de corredores que vienen de la carretera y que pueden, por lo tanto, penetrar en la pista «directamente» desde la carretera, sin pasar por la pelouse.

El servicio higiénico del público, á la entrada del velódromo, está garantido por retretes de circulación constante de agua.

Situado el velódromo al pie y lindando con la fábrica de electricidad, dentro de poco se podrán celebrar en él carreras nocturnas, constándonos que uno de los proyectos de las personas que dirigen el asunto es la celebración de una carrera de veinticuatro horas tan pronto los corredores madrileños estén en forma.

El acceso al velódromo para las personas que no tienen elementos propios de locomoción, está asegurado por las tres líneas de tranvías de Ventas, Cuatro Caminos y Chamartín, que dejan al público en los tres puntos estratégicos donde pueden hallar el tranvía eléctrico ó á vapor.

Para los automóviles hay una soberbia extensión de terreno (calle principal) frente al velódromo, donde los guardas jurados de la Compañía ejercen estrecha vigilancia.

Durá y C.

FOTOGRAFADO

TRICOLOR
DIRECTO
LINEA

ESTUDIO

7, SAN ROQUE, 7

TELÉFONO 697

MADRID

Benito Crespo

SASTRERÍA

Inmenso surtido en
géneros para verano.

UNIFORMES

CORTE MODERNO

NO EQUIVOCARSE

FUENCARRAL, 71

MADRID

PLATERÍA

M. ESPUÑES

(S. EN C.)

Calle de Sevilla, 2

MADRID

Esta Casa presenta los objetos de platería más variados, más nuevos, más artísticos y más económicos

Todo de Plata de Ley

AUTOMÓVILES COLIBRÍ

LOS MÁS SÓLIDOS
LOS MÁS ECONÓMICOS
LOS MÁS PERFECTOS
LOS MÁS BARATOS
LOS MÁS ELEGANTES

CATÁLOGO Y PRUEBAS solicítense en ALMIRANTE, 10, bajo.—MADRID

A la una de la madrugada BAILE DE ARTISTAS

Género del "Bal Tabarin" de París

PRIMERA PARTE

- 1.º ORQUESTA.
- 2.º **LINA-DARWIL'S** (en el escenario).—3.º Cuadrilla de Can-cán.—4.º Polca.—5.º Piñata con artísticos regalos.—6.º Vals.—7.º Mazurca.—8.º Habanera.

INTERMEDIO

⌘ ⌘ Juego de billar por señoritas ⌘ ⌘

Champagne helado á una peseta la copa,
Dulces, Refrescos y bombones finos
===== en los palcos del Kursaal =====



CUADRILLA DE CAN-CÁN

SEGUNDA PARTE

- 1.º ORQUESTA.—2.º Schotis.—3.º Pasacalle.—4.º Vals.—5.º Piñata con artísticos regalos.—6.º Polca.—7.º Mazurca.—8.º Habanera.—9.º Galop.

El próximo martes, cuarto baile de artistas.

Ayuntamiento de Madrid



Si quiere usted comprar relojes de
confianza y á precios equitativos, diri-
jase á la Fábrica de Relojes de Carlos
Coppel, Fuencarral, 27, Madrid.

TRANSPARENTES

baratísimos. Fábrica y depósito; plumeros, hules, aparatos para
stores, varillas de visillo, botellas Thermos, máquinas de afei-
tarse, cerraduras de seguridad, caza-moscas y cucarachas, ba-
tería de cocina en porcelana y aluminio, heladoras, herramientas
para jardinería y herrajes para construcción de edificios; ferretería
Caballero de Gracia, 28, frente á la del Clavel.

Chocolates elaborados á brazo

Cafés desde 4,50 á 8,50 pesetas el kilo
Moka, Caracolillo y Puerto Rico, CINCO PESETAS kilo
12, Plaza de Santa Ana, 12. - Madrid

Almacén de Ultramarinos de la Ciudad Lineal

(JUNTO Á LA PLAZA DE TOROS) DE

Remigio Casado

Casas en Madrid: Palma, 54 - Quiñones, 1 - Conde Duque, 15 - Acuerdo, 15
Gran economía en los precios. ▢ Servicio á domicilio.

AGUAS MINERALES LEGÍTIMAS

Denticina Navarro

TÓNICO NAVARRO
CONTRA NEURASTENIA
Y
DEBILIDAD

FARMACIA NAVARRO

Mayor, 46.-Teléf. 1.299

MADRID

Pastillas pectorales

UNGÜENTO ROMANO
CURA LAS RIJAS, GRANOS,
ÚLCERAS, ETC.
PASTILLAS DE MENTOL
Y COCAÍNA

PRECIO ECONÓMICO ○○○○ SERVICIO Á DOMICILIO

BURRELL-LONDRES

LA DECORACIÓN ARTÍSTICA, HIGIÉNICA Y ECONÓMICA DE UNA CASA, INTERIOR Y EXTERIORMENTE, SÓLO SE CONSIGUE EMPLEANDO LA PINTURA EN POLVO

MUROPINT

preparada para ser disuelta en agua, de manejo sencillísimo é inmejorables resultados, que se puede lavar con una esponja á los pocos días de su empleo, conservando siempre limpia la habitación.



Se vende en Madrid:

FEDERICO BATRES, Glorieta de Bilbao, 5.—LUIS VILLEGAS, Alcalá, 72.—EDUARDO DÍAZ HERRERA, Desengaño, núms. 9, 11 y 13.—ANTONIO VALDERRAMA, Mesón de Paredes, 24.—VIUDA DE AGUILERA, Huertas, 28 o o o o

Pinturas preparadas, líquidas



BURRELL

DISPUESTAS PARA EL USO, SECANDO PRONTO, NO VENENOSAS, PERMANENTES



En envases de 4, 7 y 14 libras y fambores de 29 kilogramos.

Aceites lubricantes de primera clase

BURRELL

exentos en absoluto de ácidos, cuyas características son un Punto alto de Combustión y una Gran Viscosidad y su Neutralidad.— Empleando estos aceites se consigue una gran economía de combustible, de lubricantes y de reparaciones y una mayor seguridad en el funcionamiento

DEPOSITO DE TODOS ESTOS PRODUCTOS EN LOS
ALMACENES DE LA CIUDAD LINEAL

COMPAÑÍA MADRILEÑA DE URBANIZACIÓN

Apartado 411 •• MADRID •• Teléfono 1.215



ENVÍO GRATIS DE MUESTRAS Y CATÁLOGOS.

TELAS IMPERMEABLES ♦ LONAS Y TOLDOS PARA CARROS
♦ CARTON EMBREADO PARA COBERTIZOS

Viuda de Gustavo Maldínez

MESÓN DE PAREDES, 25.-MADRID

En esta casa se venden y colocan cortinas de lona para tiendas y patios y marquesinas para balcones á precios muy económicos. También hacemos toldos para vagones de ferrocarriles y tiendas de campaña.



ARTE PLÁSTICO.-LAS CUATRO ESTACIONES

“El Relámpago”

Brillo sin igual para lustrar los suelos de madera, hule, mosaico, etcétera; colores nogal, caoba, limoncillo y sin color; uso facilísimo; resultados inmejorables y muy económicos. Máquinas para frotar los suelos, escobones de cerda para barrer, etc.

Único depósito: Droguería de MORENO, Mayor, 35.—Teléfono 1.710

NOTA.—Tenemos operarios prácticos para lustrar pisos y nos encargamos de estos trabajos que ejecutamos bien y con economía.

M. DE YZARDUY, agente artístico.-Circos y Variedades.-Pelayo, 10, MADRID

LA VILLA DE PARÍS

67, Atocha, 67. Teléfono n.º 6



Vestidos, abrigos, salidas de teatro
blusas, faldas sueltas

Visite V. esta casa que es la más importante de España

M. DE YZARDUY, agente artistico.-Circos y Variedades.-Pelajo, 10, MADRID

CASA FUNDADA

EL MOLINO

:: EN 1849 ::

GRAN FÁBRICA DE CHOCOLATES
DE

L. DIEZ GALLO

TOSTADERO DE CAFÉ de aroma concentrado

CHOCOLATES especiales con canela, sin ella y á la Vainilla.

•• BOMBONES DE CREMAS Y NAPOLITANAS ••

COMESTIBLES FINOS

COSTANILLA DE LOS ANGELES, 15

ESQUINA Á LA PLAZA DE SANTO DOMINGO

Madrid

□ □ □ SERVICIO A DOMICILIO □ □ □



MLLE. ZILDA

AGUA DE BORINES

RECONOCIDA SIN RIVAL PARA MESA, ESTÓMAGO, INTESTINOS, DIABETES, VÍAS URINARIAS Y

0 0 0 0 0 0 RESPIRATORIAS 0 0 0 0 0 0

== DE VENTA EN TODAS PARTES ==

-- INFORMES: FOMENTO, NÚM. 1 TRIPLICADO, BAJO --

PINTSCH-KOLLOID

LÁMPARA INCANDESCENTE
de filamento metálico "Kolloid"

75 POR 100 DE ECONOMÍA

LA MÁS VENTAJOSA * ÚLTIMA INVENCION

DE VENTA EN LOS

Almacenes de la Ciudad Lineal-MADRID-Apartado 411

Ayuntamiento de Madrid

Para adquirir una buena LÁMPARA, exijase siempre la de FILAMENTO METÁLICO, pues es la ÚNICA que puede ostentar el título SIN RIVAL

MARCA



□ □ A. E. G. THOMSON HOUSTON IBÉRICA-S. A. □ □

AUTÉNTICA

Calle del Prado, 20 • MADRID • Marqués de Cubas, 18

“MUROPINT”

LA MEJOR PINTURA LAVABLE

63 colores á 2 ptas. kilo ♦ 2 colores á 4 ptas. kilo

Fabricado por los Sres. Burrell y C.^a, de Londres

DE VENTA

ALMACENES DE LA CIUDAD LINEAL y mejores droguerías

JOSÉ MARÍA MARÍN

Alquiler de películas y cinematógrafos

ALICANTE

OO OO OO

Única casa en España que compra unos 150 estrenos todos los meses, de las renombradas marcas de «EDISON», «WITAGRAPH», «AMBROSIO», «ITALA», «CINES», «AQUILA», «LUX», «ECLAIRE», «RADIOS ECLIPSE», «VITASCOP», «MESTER FILM», «BIOGRAPH», etc., etc.

REPRESENTANTE EN MADRID

JUAN SOLER.=Juan de Herrera, 4

GRAN CONFITERÍA Y REPOSTERÍA SOBRINO DE GUINEA

PRIMERA CASA EN ARTÍCULOS PARA REGALOS o ELEGANTES Y VARIADOS MODELOS EXCLUSIVOS DE ESTA CASA EN CAJAS Y PLATOS PARA DULCES DE BODAS, BAUTIZOS Y CRUZAMIENTOS, A PRECIOS MUY CONVENIENTES, DE LO MAS MODESTO
O O O O O O O O O O A LO MAS RICO O O O O O O O O O O

27, CARRETAS, 29

No tiene sucursales

Servicio especial para lunches

Antonio Hernández

SUCESOR DE “TEJADA”

OOO OOO

::: Inmenso surtido en objetos para regalos :::
Liquidación por testamentaria con 30 % de rebaja

ARENAL, 4.—MADRID

Ayuntamiento de Madrid

M. DE VZARDUY, agente artístico.-Circos y Variedades.-Delayo, 10, MADRID

FÁBRICA DE DULCES

DE

MATÍAS LÓPEZ

MADRID

PREMIADA CON

8 MEDALLAS



De día en día se señala este importante Establecimiento industrial por sus mejoras, elaborando con mayor perfección y buen gusto toda clase de dulces finos y adornos, propios del ramo de confitería; aventaja á los más renombrados de España y del Extranjero; para ello no omite gastos, enviando su personal técnico á visitar los adelantos de todos los países.

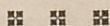

MADRID-ESCORIAL

Oficinas: Palma Alta, n.º 8

M. DE VZARDUY, agente artístico.-Circos y Variedades.-Pelayo, 10, MADRID

COMEDIAS Y COMEDIANTES

La mejor revista española de teatros

Se publica mensualmente

PRECIO: UNA PESETA



MANON

TESORO DEL ESTÓMAGO



Tónico-digestivo y anti-gastrálgico.

Cura más pronto y mejor que ningún otro remedio todas las enfermedades del estómago é intestino.

Exigir siempre marca registrada.

Ayuntamiento de Madrid

M. DE YZARDUY, agente artístico.-Circos y Variedades.-Pelayo, 10, MADRID

EMPRESA ANUNCIADORA

LOS TIROLESES

Hijos de Valeriano Pérez

Anuncios en periódicos, teatros,
vallas, ferrocarriles, tranvías
y cuantos sistemas existen

GRANDES DESCUENTOS

::: Tarifas gratis :::

CASAS EN

Madrid: Romanones, 7 y 9.

Barcelona: Rambla del Centro, 7, pral.

TELÉFONO 331

M. DE YZARDUY, agente artístico.-Circos y Variedades.-Pelayo, 10, MADRID



MYRTIS

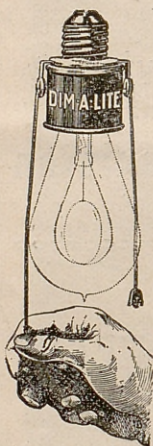

EL DIM-A-LITE,

aparato para economizar la luz
■ ■ en lámpara incandescente ■ ■

6 pesetas uno

■ ■ ■ ■
== DE VENTA ==

Almacenes de la Ciudad Lineal

En Madrid: D. Isidro Orueta; Peligros, 6 y 8.—
D. Bernabé Mayor; Esparteros, 3.—Sra. Viuda de
Igartua; Montera, 39.—Sra. Viuda de Ochandarena;
Esparteros, 12 y 14.—D. José Orueta; Núñez de Arce,
7 y 9.—D. L. Asín Palacios; Preciados, 23.—Sociedad
Española de Papelería; Alcalá, 6.—Sres. Espinal y
Calderón; Serrano, 14.—Sres. Hijos de J. Sierra;
Mayor, 20.



Ayuntamiento de Madrid
ANTOINETTE IRVAL

Almacén de Papel al por mayor

DE

BONIFACIO GARCÍA

PRECIADOS, 52 ♦ MADRID ♦ TELÉFONO 2.501

PINTURA ESMALTE

LA BENGALINE

CH. LORILLEUX Y COMP.^{IA}

MADRID: Santa Engracia, 14 • BARCELONA: Cortes, 653 • PARIS: 16, Rue Suger

La mejor, la más brillante, la más resistente, la más barata.

ALMACEN DE HULES Y ARTÍCULOS DE GOMA

... LINOLEUM ...

Mangueras de lona y goma para riegos de jardines

Surtido completo en artículos para limpieza

LOPE Y FERNÁNDEZ

MADRID: Carretas, 16. — Caballero de Gracia, 2 y 4 (esquina á Montera)



EMILIENNE

**CHOCOLATES, CAFÉS Y TES
BOMBONES, CIGARRILLOS Y NAPOLITANAS**

J. DÍEZ Y DÍEZ

COMESTIBLES FINOS

BARQUILLO, 30

MADRID

M. DE YZARDUY, agente artístico.-Circos y Varietés.-Pelayo, 10, MADRID

M. DE VZARDUY, agente artístico.-Circos y varietés.-Pelayo, 10, MADRID

El Louvre

== Á PLAZOS ==

El Louvre

Muebles-Sastrería-Tejidos-Zapatería-Camas-&

CABALLERO DE GRACIA, 10 Y 12, ENT.º

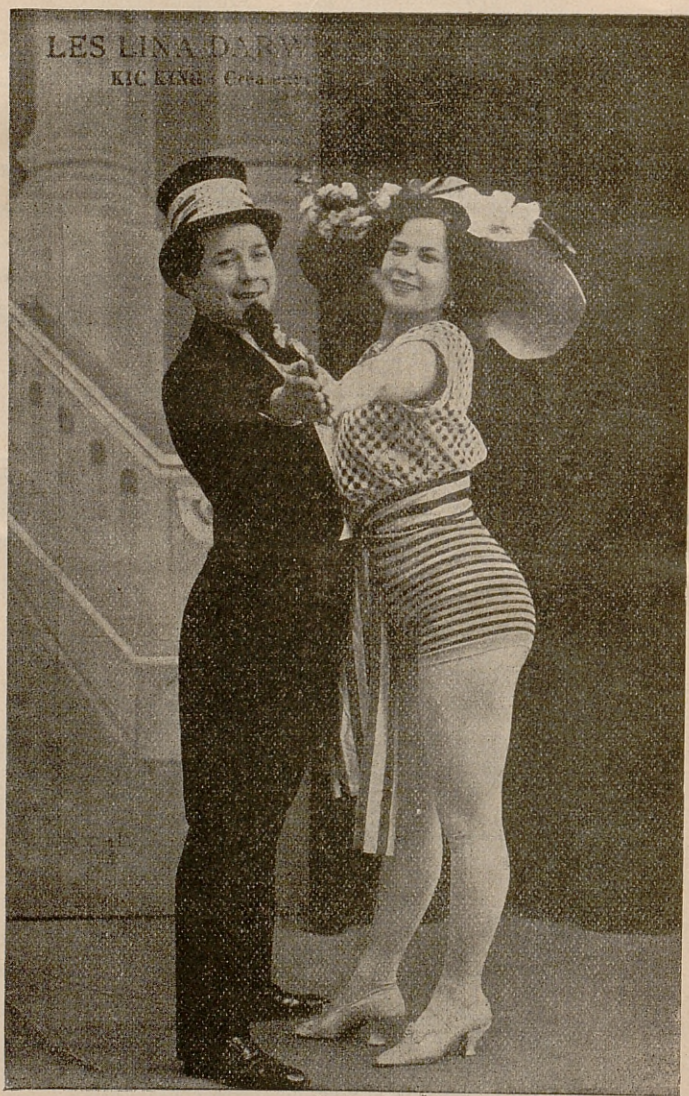

Pensión de Artistas

DESAYUNOS ◦ ALMUERZOS ◦ CENAS

= FAUSTINO CRUZ =

HABITACIONES AMUEBLADAS Á PRECIOS MÓDICOS

Calle de las Infantas, núm. 13. - Madrid

A PLAZOS A PLAZOS

GRANDES ALMACENES

Á PLAZOS Y AL CONTADO

DE

FÉLIX GÓMEZ

Camas y muebles.--Tejidos.
Relojería.--Zapatería.--Sastrería.

Aparatos eléctricos
y Artículos para viaje

○ ● ○

SE AMUEBLAN HOTELES

desde lo más suntuoso á lo más modesto

PARA MÁS DETALLES

EN LA

Costanilla de los Angeles, núm. 1

ESQUINA A ARENAL

TELÉFONO NÚMERO 2.291

A PLAZOS A PLAZOS

Ayuntamiento de Madrid

M. DE YZARDUY, agente artístico.-Circo y Variedades.-Pelayo, 10, MADRID



Ayuntamiento de Madrid

BIBLIOTECA HISTORICA MUNICIPAL



1200009731



Ayuntamiento de Madrid