



FM
208



LA ANTIGUA FÁBRICA - PLATERÍA

LUIS ESPUÑES

30 — GOYA — 30

TIENE SU **Único** DESPACHO

5 — CARRERA DE SAN JERONIMO — 5

MADRID

FUNDADA EN 1840

NO TIENE SUCURSALES

AGUA DE BORINES

RECONOCIDA SIN RIVAL

para mesa, estómago, intestinos, diabetes
y artritismos.

*Pídase en farmacias, Hoteles y Restauras
de España y América.*

CALDAS DE BESAYA

(SANTANDER)

AGUAS TERMALES Á 37°

Sin rival para tratamiento del **artritis, reuma, gota, ciática, bronquitis**, etc.

Instalación balneoterápica y hotel, reformados con los adelantos modernos.

Ferrocarril del Norte á setenta metros del Gran Hotel.

PIDASE GIUA AL ADMINISTRADOR DEL BALNEARIO

Desde este año el Hotel y Casino están administrados directamente por los propietarios.



Teatro Real

ÚNICO PROGRAMA OFICIAL

Función 58.^a de Abono.—35.^a del Turno 2.^o

para hoy sábado 7 de Febrero de 1914

Á LAS OCHO EN PUNTO

168.^a representación, en este Teatro, de la ópera en cuatro actos, poema y música de **Ricardo Wagner**,

LOHENGRIN

REPARTO

<i>Elsa de Brabante</i>	Srta. FITZIU
<i>Ortruda</i> , mujer de Federico	» DE CISNEROS
<i>Lohengrin</i>	Sr. PALET
<i>Federico de Telramund</i> , conde brabantino	» AINETO
<i>Enrique</i> , rey de Alemania	» TORRES DE LUNA
<i>Un heraldo</i>	» DEL POZO





Nobles de Sajonia, Thuringia y Brabante, pajes, hombres de armas y campesinos. — En Amberes: siglo xiv.

Director de orquesta: Maestro **SACO DEL VALLE**



Fotografía SIUL



La más elegante y cómoda de Madrid  Pinturas, esmaltes, ampliaciones y reproducciones  Artísticos retos, patentados, para Primera Comunión  

CARRERA DE SAN JERÓNIMO, 29

Teléfono 3961.

Hay ascensor.



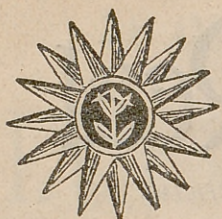

MARCA REGISTRADA

PROVEEDORA EFECTIVA

DE LA

REAL CASA

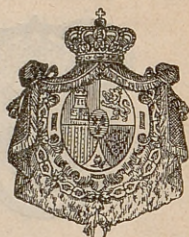

El mejor CAFÉ :: Los TES más selectos

“LA ESTRELLA,”

32, MONTERA, 32

TELEFONO 1555

:: Platería de M. Espuñes ::

(S. en C.)

Gran Fábrica Moderna,
única en su clase
por los grandes adelantos
en la
perfección de su maquinaria.

Despachos. . . } GAZTAMBIDE, 3, fábrica.
 } SEVILLA, 2, tienda.

Esta casa no tiene otras sucursales.

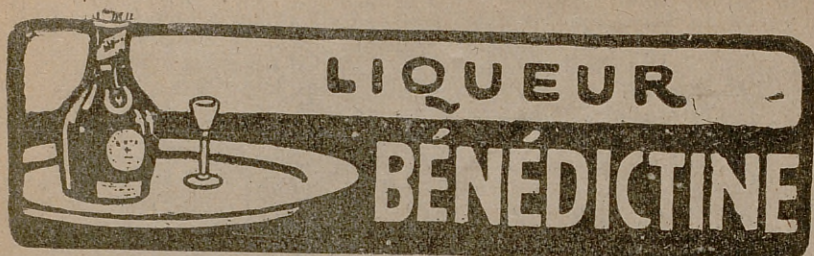

LOHENGRIN

ARGUMENTO

Acto primero.—*Extensa pradera á orillas del rio Escalda, en las inmediaciones de Amberes.*

Enrique, el cetrero, Emperador de Alemania, acampa en aquel sitio, sentado bajo frondosa encina y rodeado de toda su corte. El Herald imperial anuncia á los nobles que el Emperador quiere consultarles sobre un grave asunto político; los trompeteros dejan oír repetidas veces, solemnemente, sus toques característicos. Habla el Emperador: predica la guerra contra los orientales, para salvar al pueblo del yugo húngaro. Reclama el auxilio de Brabante, cuyo solio se halla vacante, excitando á Federico de Telramund, noble de aquel bando allí presente, á que dé cuenta de las causas que mantienen la discordia y orfandad. Habla Telramund: al morir el duque de Brabante le encomendó á sus dos hijos, Elsa y Godofredo. Acusa á Elsa de fratricida, por lo cual rechazó su mano, contrariando la última voluntad del Duque, casándose, en cambio, con la virtuosa Ortruda, parienta igualmente del de Brabante y alega su mejor derecho á la corona del ducado, excluyendo á la criminal Elsa. Al Emperador le parece tremenda la acusación fulminada contra la joven doncella; Telramund insiste en sus cargos, atribuyendo el crimen de Elsa al deseo de favorecer á un incógnito amador, á quien desea sentar en el tronode Brabante.

El Emperador manda comparecer á la acusada.

Preséntase Elsa, seguida de sus damas; su actitud es mística; al escuchar la terrible acusación que sostiene Telramund, eleva los ojos al cielo y expresa su fe en que ha de venir á salvarla, erigiéndose en campeón de su inocencia, un guerrero sobrenatural cuya visión celeste vislumbra en amorosa alucinación. Al incógnito salvador, que ella espera, enviado del Señor, ofrece su mano y el ducado de su padre.

El Herald imperial convoca al Juicio de Dios, llamando en ayuda de la causa de Elsa al que se crea con ánimos y convicción para sostenerla: nadie responde al llamamiento, repetidas veces lanzado, hasta que en medio de la general expectación se ve llegar en una navecilla conducida por un cisne á Lohengrin, brillante guerrero armado de punta en blanco. Telramund y Ortruda se sienten poseídos de rabia infinita ante aquel inesperado defensor; el Emperador queda admirado de lo prodigioso del caso y todos prorrumpen en exclamaciones de asombro.

GRAN ALMACEN DE SOMBREROS

G. ARIAS

1, ESPOZ Y MINA, 1.—PRECIO FIJO

TELÉFONO 3431

CATARROS-TOS

JARABE DE HEROINA

BENZO-ZINÁMICO

DEL DR. MADARIAGA

AGRADABLE y eficaz remedio contra los catarros recientes y crónicos, tos, ronquera, fatiga y expectoración consiguientes, y auxiliar insuperable de los diferentes tratamientos para la curación de la tuberculosis, según numerosos testimonios facultativos. Frasco, 3 pesetas, PLAZA DE LA INDEPENDENCIA, número 10, Madrid, y principales farmacias de España.

Lohengrin despidió al cisne, que se aleja perdiéndose de vista, y saluda al Emperador y se muestra decidido á defender el honor y la virtud de Elsa. Esta le ofrece enternecida su corazón, mano y diadema, llamándole esposo. Lohengrin proclama la inocencia de Elsa. Dispónese el combate, por parte de sajones y brabantinos que miden el campo, y el Heraldo ordena á los trompeteros den la señal de comenzar el duelo.

Lohengrin vence fácilmente á su adversario, al que derriba por tierra, excitándole á que confiese lo calumnioso de su acusación, para lo cual le perdona la vida.

El Emperador otorga á Elsa como dulce premio al vencedor, y Telramund y Ortruda juran vengarse de la humillación, mientras todos celebran el triunfo de Elsa, aclamándola juntamente con Lohengrin, cuyo valor pregonan con canto de victoria.

Acto segundo.—El patio del castillo de Amberes.

En las gradas de la capilla descansan Ortruda y Telramund. La miseria se ha cebado en ellos, desposeídos con su caída de riquezas y honores. Recriminanse mutuamente, mientras la envidia corroe sus almas observando los preparativos que para la ceremonia nupcial se hacen en el palacio. Ortruda dice que aún puede vengarse, derrumbando tanta dicha: tiene un plan diabólico. Despertando los celos en el sencillo corazón de Elsa y exigiendo el nombre de su misterioso salvador, cesará el encanto. Telramund se aviene á proseguir la fatal obra de destrucción y venganza en que nuevamente le lanza la funesta Ortruda.

Aparece Elsa en la galería de palacio: baña la luna su poética figura. Confía á los astros su ventura.

Ortruda, que ha quedado sola entre las sombras, llama pérfidamente á Elsa

Compadécese de ella prontamente la generosa Elsa y la perdona, invitándola á compartir con ella su dicha presente. La invita á la boda, prometiéndola el indulto de Telramund.

Ortruda corresponde, introduciendo la duda en el corazón de Elsa, que debe preguntar su nombre al guerrero advenedizo antes de que pueda arrepentirse de su excesiva confianza. Entran juntas en el palacio, continuando su maléfica obra la insidiosa Ortruda, mientras Telramund, que ha estado observando la escena, goza de antemano su venganza.

Amanece: suena la diana en el castillo. Despiertan sus moradores preparándose para la fiesta; las trompetas lanzan al aire sus alegres sonos: todo es júbilo, mientras el Heraldo imperial pregoná el destierro y castigo del infame Telramund y la boda de Elsa y Lohengrin.

Comienza el solemne desfile: las damas conducen á Elsa hasta el templo. La acompaña Ortruda, que, no pudiendo contener por más tiempo su fingi-

L. ANDUIZA (S en C.)

JOYERÍA - PLATERÍA

4, ALCALÁ, 4. — TELEFONO 2503

Elegante surtido en los dos ramos de la fabricación exclusiva de la casa á precios muy ventajosos.



LA JOUVENCE

14, Montera, 14 - MADRID

CORSETS SUR MESURE

Proveedor de

S. M.

Reina Victoria

M.^{ME} ANGELE

DERNIERES NOUVEAUTES



Fitziu (Ana).

Nuevo y gran depósito

DE

LINOLEUM

PIAMONTE, 23.—Teléfono 275

Exquisitos chocolates
elaborados á brazo.

CAFÉS

desde 4,50 hasta 8,50 ptas. kilo.
Mezcla, Moca, Caracolillo y
Puerto Rico, 5,40 ptas. kilo.

Plaza Santa Ana, 12.

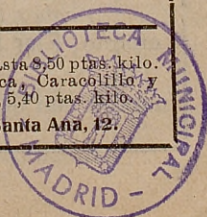

EL ÁGUILA

Almacén de ropas hechas.
Géneros y varios artículos.

3, CALLE DE PRECIADOS, 3

PEDID
JEREZ Y COÑACS
MARQUÉS DEL REAL TESORO
Gran Premio Exposición Bruselas

MONTANO

Pianos de esta acreditada marca y de las más reputadas del extranjero. El Phonol y demás aparatos para tocar el piano. Última creación en Autopianos y eléctricos. Armoniums y rollos extranjeros de música de 65, 73 y 88 notas. Primer servicio para el traslado de pianos.

Gran salón de Conciertos.

San Bernardino, 3.
MADRID.

Para anuncios en este Programa, al concesionario del mismo, Flor baja, 2, primero, ó á la única agencia en combinación con él, de José Domínguez, Plaza de Matute, núm. 8.



Palet. (José).

CAMAS DORADAS INGLÉSAS LEGÍTIMAS
Pinillos.—Espoz y Mina, 5.

LA FORTUNA

CHOCOLATES FINOS

MARCA ESPECIAL CHOCOLATE VENECIA

Bombones y pastillaje de fantasía,

Galletas y bizcochos sistema inglés
 de venta en todos los ultramarinos y comestibles.

FÁBRICA Y OFICINAS

Paseo del Rey, 24, MADRID, teléfono 2177.



LA POUPÉE (Corsetería).

Corsés de gran fantasía.

Corses de punto de seda y simili.

CORSES DE SPORT

Arenal, 22 duplicado.—Madrid.

Teléfono 1785



Aineto (Mariano).

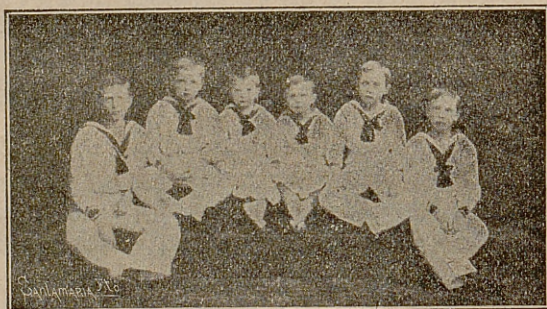

Sobrino de Cimarra.

Peligros, 18, entresuelo.—MADRID

Primera casa en España en trajes para niños

ÚLTIMAS NOVEDADES

On parle français



English spoken

LINOLEUM

CABALLERO DE GRACIA, 14 y 16

(Frente á la iglesia) NO CONFUNDIRSE

miento, se revuelve furiosa, indignando con sus audacias á la asombrada concurrencia.

Elsa busca refugio al lado de Lohengrin, que llega en la comitiva de los nobles brabantinos que forma el cortejo del Emperador.

En tan solemne momento Ortruda y Telramund protestan de la glorificación de Lohengrin, al que nadie conoce, trabajando en el ánimo de Elsa para que se destruya el encanto. Telramund anuncia su visita aquella noche á la cámara nupcial de Elsa para decidirla á rasgar el misterio que envuelve á Lohengrin.

Elsa desoye tan péfidas insinuaciones, mientras Lohengrin manda alejarse á la pareja maldita infundiendo confianza en el pecho de su amada, á la que ruega desista de penetrar el misterio de su vida, si quiere ser feliz.

Acto tercero.—Cámara nupcial.

Terminadas las ceremonias de ingreso á la nupcial cámara, quedan solos Elsa y Lohengrin, desarrollándose la inmensa escena de amor, en la que ella cuenta á su amado cómo presentía su llegada para salvarla de la acusación de Telramund, proclamando su inocencia. Lohengrin también la amaba antes de conocerla, y ambos se abandonan por un momento á la pasión que los absorbe. Sin embargo, Elsa siente germinar en su pecho la cizaña que sembrara la infame Ortruda, expresando á Lohengrin su deseo de saber «quién es y de dónde viene».

El caballero del Cisne quiere distraerla mostrándole desde la abierta ventana el espectáculo embriagador de la Naturaleza. Ella insiste en su ruego temerario, recordando Lohengrin la promesa que le hiciera de no ocuparse jamás de tal investigación. Ruega de nuevo Elsa por obtener lo que juzga una prueba valiosa de aquel amor: víctima de su alucinación, siente en su corazón el agudo dolor de los celos; teme perder á Lohengrin, y cree ver al cisne que viene á robarle su bien amado. El que entra furtiva y sigilosamente en la estancia es Telramund, acompañado de cuatro brabantinos, con el único propósito de asesinar á Lohengrin. Elsa advierte á éste con un grito del peligro que corre, dándole la espada para que se apreste á la defensa. Lohengrin experimenta una dolorosa impresión, dudando del amor de Elsa, accesible á las sugestiones del mal. Mata á Telramund con su poder sobrehumano, aun antes de acercársele, y los brabantinos caen de rodillas, aterrados á la vista de tal prodigio. Lohengrin considera lo estéril de su sacrificio, ordena que lleven de allí el cadáver de Telramund y Elsa sea conducida á presencia del Emperador, donde acudirá él á descubrir su origen, la misión que se impuso y la desdicha atraída por la falta de fe y firmeza de la infortunada doncella.

Guante Varadé.

MONTERA, 12.

ALCALA, 20

ALMACÉN DE HULES, PLUMEROS Y LINOLEUM
PRECIO FIJO **CASTELLS** Teléfono 1828.

Grandes surtidos de cepillería y artículos para limpieza.

Central: PLAZA DE HERRADORES, 12 : Sucursal: PRÍNCIPE, 12.

Acto cuarto.—*La decoración del primero.*

Antes de alzarse el telón oyense las trompetas de los heraldos imperiales que convocan á los nobles. El ejército británico llega con el Emperador, al que sigue gran cohorte de nobles, pajes, heraldos y lucido acompañamiento. Llega el fúnebre cortejo de los cuatro brabantinos que conducen el cadáver de Telramund: Elsa y sus damas, expresando luto y desolación, y por último, el mismo Lohengrin, que promete amplia explicación de lo ocurrido, entre la sorpresa del Emperador y sus acompañantes.

Dió muerte á Telramund porque trataba de asesinarle, y en cuanto á Elsa, su curiosidad malsana la ha perdido. Lohengrin explica su origen divino: es hijo de Parsifal, rey de los caballeros del Santo Graal, encargados de la reliquia de este nombre, consistente en una copa formada con una piedra preciosa procedente de la corona que lucía Luzbel al ser arrojado del Paraíso, copa que sirvió á Jesús para consagrar el pan y el vino en la Santa Cena de Jerusalén y José de Arimatea se sirvió después de ella para guardar la sangre divina que brotaba del Costado de Cristo.

Los caballeros del Santo Graal guardaban esta joya en Montsalvato, teniendo la misión de hacer el bien sobre la tierra, valiéndose de los medios sobrenaturales que la leyenda les atribuía por su divino origen. Lohengrin, al que correspondió defender la inocencia de Elsa, debía vivir un año feliz en su compañía; pero, descubierto el misterio, ha de marchar, y el cisne se presenta, conduciendo su navicilla, á recogerlo de entre los humanos.

Si se hubiera cumplido el noble propósito de Lohengrin, Brabante hubiera recobrado su Señor en el hermano de Elsa, Godofredo, que no ha muerto. El Santo Graal hubiera cumplido nuevamente su misión devolviéndolo á los suyos. Por si esto aconteciera alguna vez, Lohengrin deposita en manos de Elsa el anillo, la espada y el cuerno de oro procedente de Montsalvato. Se despide tiernamente de Elsa, compadecido de ella, en el momento que Ortruda se presenta aún no satisfecha en sus infernales propósitos.

Descubre á los admirados ojos de todos que el Cisne no es otro que el hermano de Elsa, convertido de tal modo, merced á sus artes y con la eficaz ayuda del propio Satanás. Fracasado el generoso intento de Lohengrin, no hay cuidado de que cese el encantamiento de Godofredo. Lohengrin se arrodilla, implora auxilio del Santo Graal y destruye esta última maquinación de Ortruda. Desciende del cielo blanca paloma que ocupa el sitio del Cisne, resurgiendo en éste la figura del niño Godofredo, presentado por Lohengrin como señor de Braante. Elsa abraza á su hermano, mientras ve partir desolada á Lohengrin, guiado esta vez por la paloma. Ortruda cae en tierra al ver destruidos todos sus infernales proyectos, y Elsa, inanimada, cae también en los brazos de sus damas.

BYRRH

Pedid en los Cafés
y Botillerías este
gran vino aperitivo

ESTIMULANTE

DELICIOSO

FORTIFICANTE

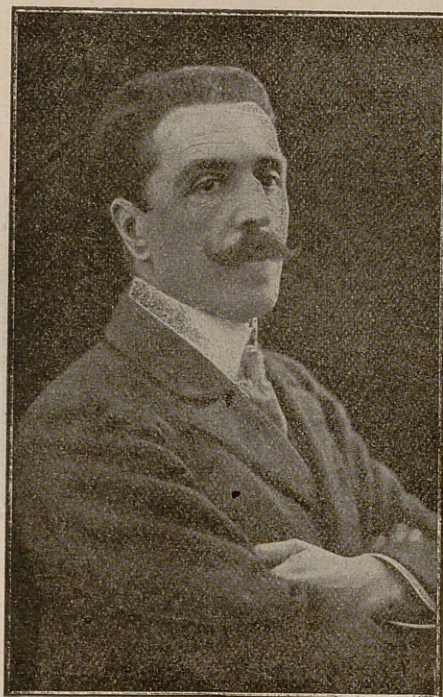

Saco del Valle (Arturo).

JACOBO SCHNEIDER

INGENIERO

ALFONSO XII, 56, MADRID

TÉLÉFONO 1002

ASCENSORES y montacargas eléctricos é hidráulicos del sistema **STIGLER**

CALEFACCIONES

por agua caliente, vapor y demás sistemas.

VENTILACION de edificios.

APARATOS DE CI-

RUGIA de M. Schaerer, S. A. en Berna (Suiza).

SANEAMIENTO de edificios. Bombas.

EXPOSICION permanente de aparatos sanitarios, como inodoros, baños, lavabos, bidets, etc.

Más de 1350 instalaciones en España y Portugal.

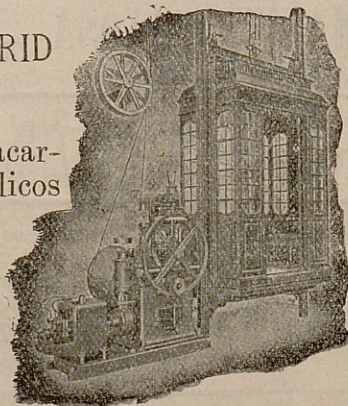



Carlos del Pozo.

ABANICOS, PARA-
GUAS, BASTONES,
:: SOMBRILLAS ::

CASA VILLARAN

CARRERA DE SAN
JERÓNIMO, 7 Y 9
:: MADRID ::

MANUEL CANOSA

2, Espoz y Mina, 2.

Batería de cocina en porcelana y aluminio.
Cafeteras de todos los sistemas, cubiertos y
servicio de mesa. Artículos fantasía, filtros
de todas clases. Arañas cristal para luz
eléctrica. Jaulas. Mena'e completo de casa.

MUEBLES Á PLAZOS

y al contado. **PAZ, 15**

Casa Frutos. Teléfono 3516.

VENDO

suntuosas casas y hoteles, magníficas cas-
sas para renta, del 6 por 100 en adelante li-
bre y solares baratísimos. Hotelitos de recreo
en Hendaya y Guernica.

IBÁÑEZ, Moratín, 3 y 5, pral. dcha.

De 3 á 6 ♦ Teléfono 2628

RUBIO FLORES, PLANTAS Y CORONAS

Esta acreditada casa, en relación con las principales fábricas
de flores de París, Berlín y Viena, recibe todos los meses las últimas creaciones en
grupos para sombreros y prendidos, para grandes Recepciones y Soirees.

Concepción Jerónima, 8, entresuelo.

NOTA.—Se ruega al público no confunda esta casa con otra.

Joyería de PÉREZ MOLINA

29, Carrera de San Jerónimo, 29.

Las alhajas que vende esta
casa son de artístico gusto
y precio muy moderado.

El AGUA DE SOLARES ha quedado reconocida como la mejor para la mesa por ser la más solicitada por el público inteligente.



Depósito y Oficinas centrales

MADRID.—Reina, 45 dup.—Teléfono 2929.

SERVICIO Á DOMICILIO



MUEBLES DE LUJO

LEGITIMOS DE VIENA

MARCA **THONET**

Comedores, Alcobas, Despachos, Gabinetes y toda clase de tapicería. — Construcción de muebles en todos los estilos, sobre plano ó dibujo.

PRECIOS SIN COMPETENCIA

THONET HERMANOS, MADRID

PROVEEDORES DE LA REAL CASA

10-PLAZA DEL ANGEL-10

Exportación á provincias.—Teléfono 2901.

MARCA



CONCEDIDA

VINOS TINTOS

DE LOS HEREDEROS DEL

Marqués de Riscal

ELCIEGO (ÁLAVA)

Pidanse en todos los Hoteles y Restaurants.

Aviso muy importante á los consumidores
Fijense muy especialmente en nuestra **MARCA CONCEDIDA**

CASA NAVAS

Fuencarral, 20 duplicado

MADRID.—Teléfono 3982.

: : : : P I A N O S : : : :



: H A R M O N I U M S :

Pianos RÖNISCH (Alemania)

LOS MEJORES DEL MUNDO

de los cuales lleva adquiridos varios la Empresa del Teatro Real

Piano CECILIAN-RÖNISCH Selectodits

con escala de 65 y 88 notas al que se le considera como

REY DE LOS AUTOPIANISTAS

porque en un solo mueble se posee el mejor de los pianos y el más perfecto y artístico de todos los llamados pianolas.

¡Otra maravilla musical!

ES EL

Piano "DEA,, eléctrico

único instrumento que nos transmite por sí solo las obras ejecutadas al piano é impresionadas previamente por los mismos grandes concertistas Sauer, Baüer, Risler, Carreño, Granados, etc.

Preciosos modelos á cuerdas cruzadas cuadro en hierro de los -

pianos CUSÓ SFHA 1.^a marca española.

Imp. Gabriel López, San Bernardo, 92, teléf. 1922.

Ayuntamiento de Madrid