

HUARTE Y C^{IA}

S. L.

CONSTRUCCIONES

Argüelles de Madrid



Ayuntamiento de Madrid

FM-4828

Ayuntamiento de Madrid

Ayuntamiento de Madrid



ESCUELA SUPERIOR DE ARQUITECTURA
CIUDAD UNIVERSITARIA • MADRID

HUARTE Y C^{IA}

S. L.

CONSTRUCCIONES

Ayuntamiento de Madrid

ESCUOLA SUPERIOR DE ARQUITECTURA
CIUDAD UNIVERSITARIA - MADRID



HUARTE Y CA



CONSTRUCCIONES

Tipografía Artística - Alameda - 12. - Madrid -
Ayuntamiento de Madrid

R/116.295

CARACTERISTICAS PRINCIPALES

Ayuntamiento de Madrid

CARACTERÍSTICAS PRINCIPALES

Ayuntamiento de Madrid

ADJUDICADA la obra en concurso convocado por la Junta de la Ciudad Universitaria, comenzaron los trabajos en julio de 1933. La Empresa Huarte y Cía., S. L., ejecutó el total de estructura de hormigón armado, albañilería, cantería, pavimentos, ventanales metálicos y carpintería de madera, terminándose los trabajos en octubre de 1934.

La estructura de hormigón armado va cimentada mediante macizos cilíndricos, con ensanchamientos en la base a profundidades comprendidas entre 8 y 15 metros. Está dividida en siete naves independientes, con cuatro, cinco y seis pisos, según los casos. Las naves se ordenan en entramados transversales de dos o tres crujías en las zonas de servicio. En la nave A, para realizar los vestíbulos de distribución, se dispusieron entramados con vigas cruzadas que permiten cubrir una superficie de

Ayuntamiento de Madrid

225,00 metros cuadrados, con sólo cuatro soportes intermedios. El total de volumen de hormigón armado es de 6.860 metros cúbicos.

Los pavimentos realizados son de terrazo, corcho, madera, etc. Todos los huecos exteriores van provistos de ventanales metálicos contruídos en los talleres de Huarte y Cía., S. L.

Las obras se llevaron por la Oficina Técnica de la Ciudad Universitaria, siendo autor del proyecto y director de las mismas el Arquitecto D. Pascual Bravo. El importe total fué de 6.500.000,00 pesetas.

La reparación de los grandes desperfectos sufridos por el edificio durante la guerra, fué encomendada a la misma Empresa. Se restauró la estructura, albañilería y decoración interior, cambiándose la superficie externa, en la que se ha dispuesto un chapado de cantería.



INFORMACION GRAFICA

Ayuntamiento de Madrid

Ayuntamiento de Madrid

PLANTA ESQUEMATICA

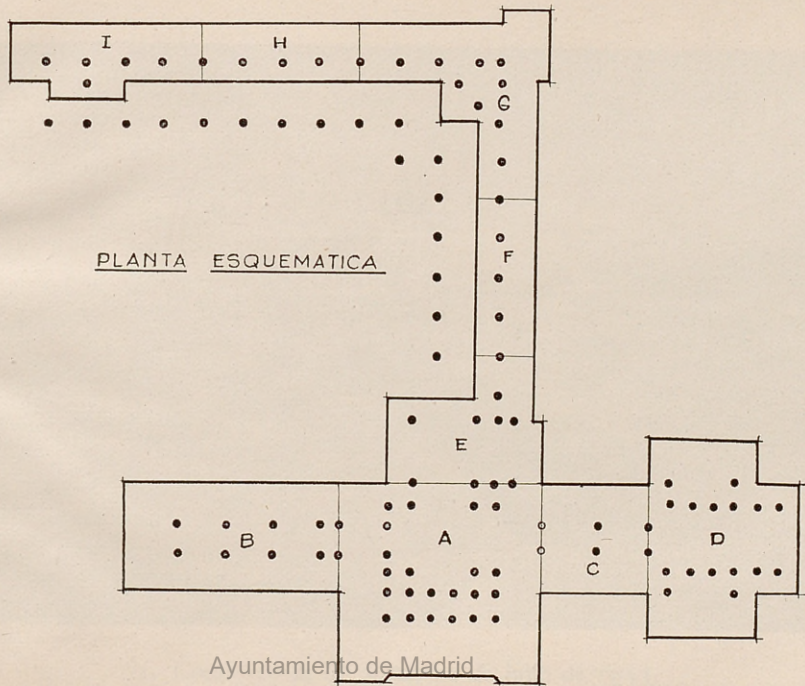

Ayuntamiento de Madrid

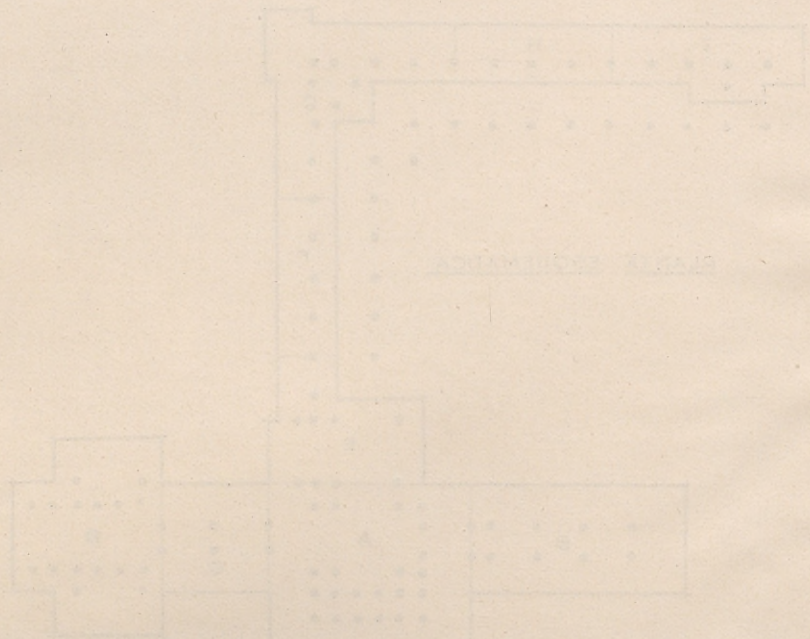

Ayuntamiento de Madrid



I. Comienzo de las obras. 10 de julio de 1933.

HUARTE Y C^{IA}.

S. L.

CONSTRUCCIONES

Ayuntamiento de Madrid

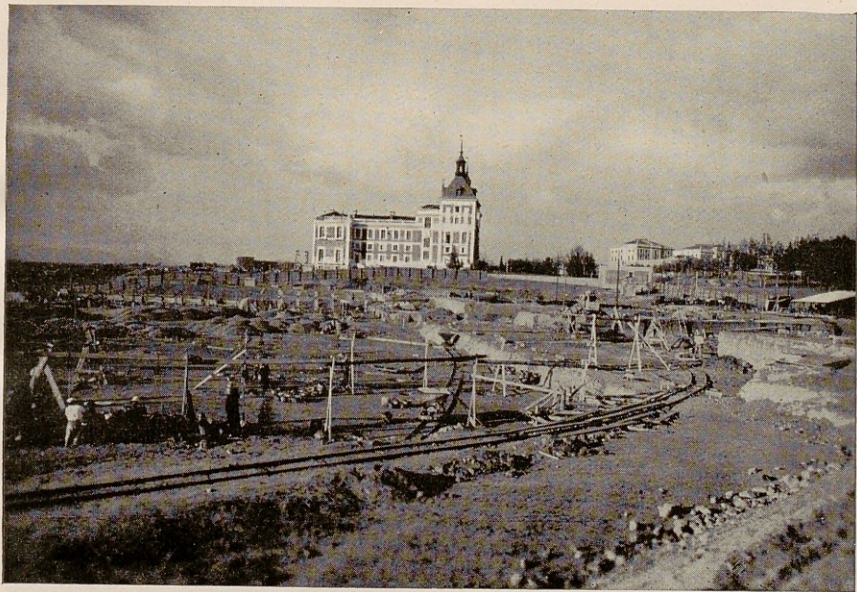

2. Vista general en 4 de octubre de 1933.

HUARTE Y C^{IA}.
S. L.
CONSTRUCCIONES

Ayuntamiento de Madrid

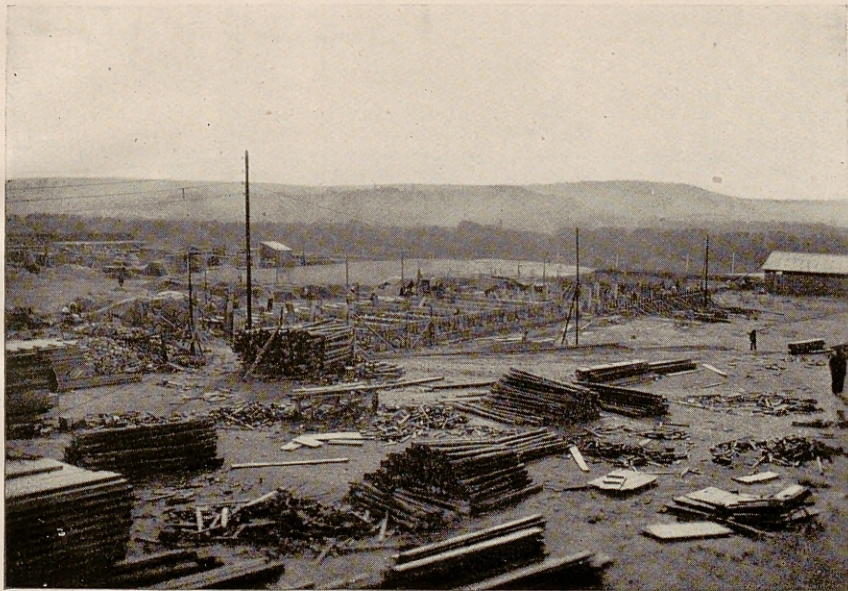

3. Estado de la estructura en 4 de octubre de 1933.

HUARTE Y Cía.
S. L.

CONSTRUCCIONES

Ayuntamiento de Madrid

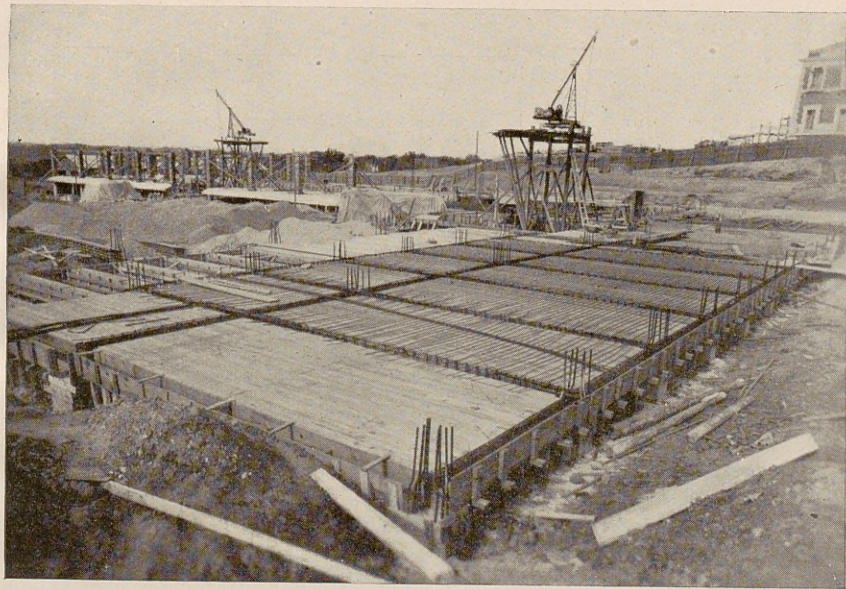

4. Detalle de la estructura en 27 de octubre de 1933.

HUARTE Y Cía.
S. L.
CONSTRUCCIONES

Ayuntamiento de Madrid

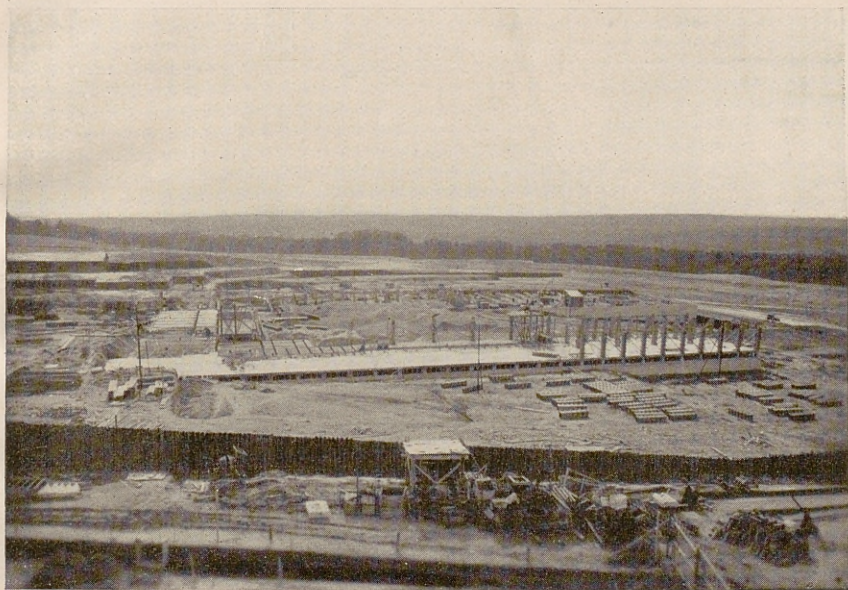

5. Ayuntamiento de Madrid
Vista general en 27 de octubre de 1933.

HUARTE Y Cía.

S. L.

CONSTRUCCIONES Ayuntamiento de Madrid



6. Estructura de las naves I, H y G en 26 de noviembre de 1933.

HUARTE Y Cía.

S. L.

CONSTRUCCIONES

Ayuntamiento de Madrid

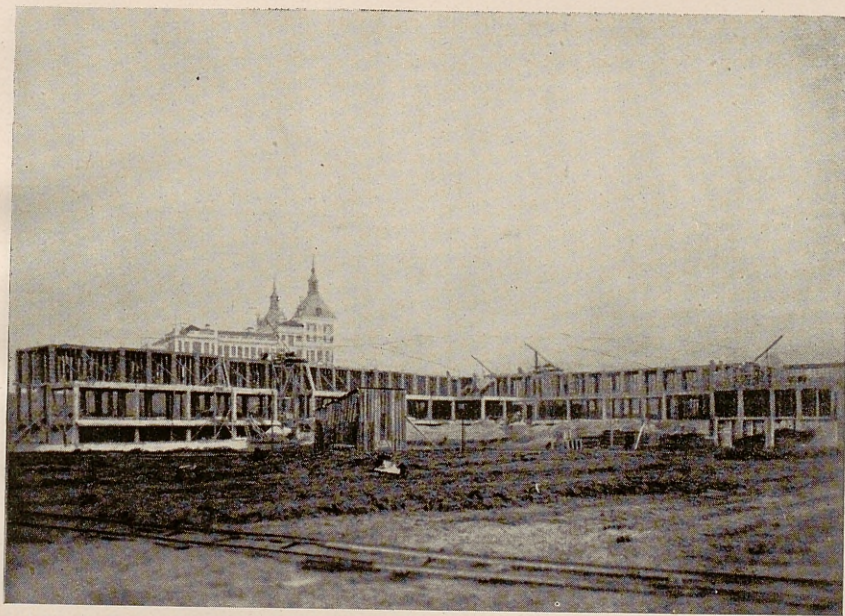

7. Estructura de las naves Ito Hey Gden 10 de diciembre de 1933.

HUARTE Y C^{IA}.

S. L.

CONSTRUCCIONES

Ayuntamiento de Madrid

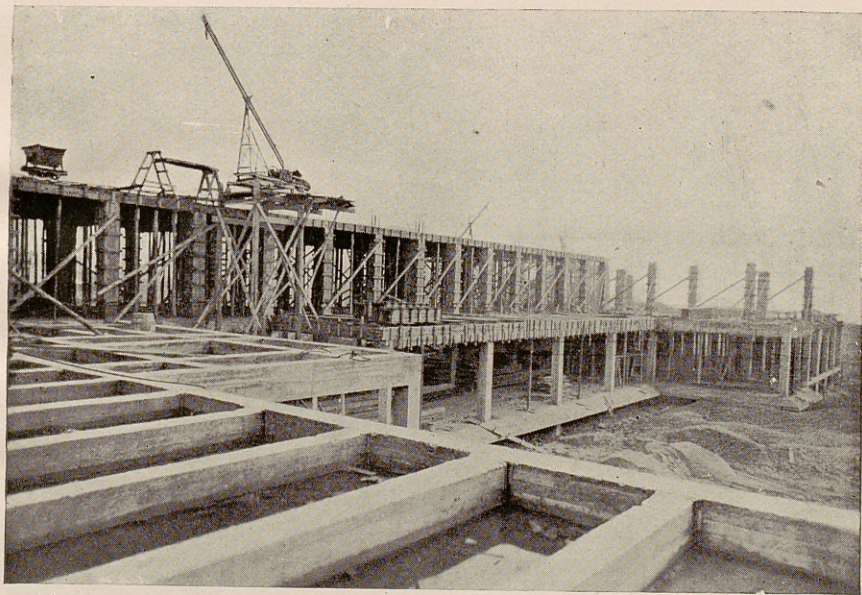

8. Detalle de la estructura de las naves G, F y E en 10 de diciembre de 1933

HUARTE Y Cía.

S. L.

CONSTRUCCIONES

Ayuntamiento de Madrid

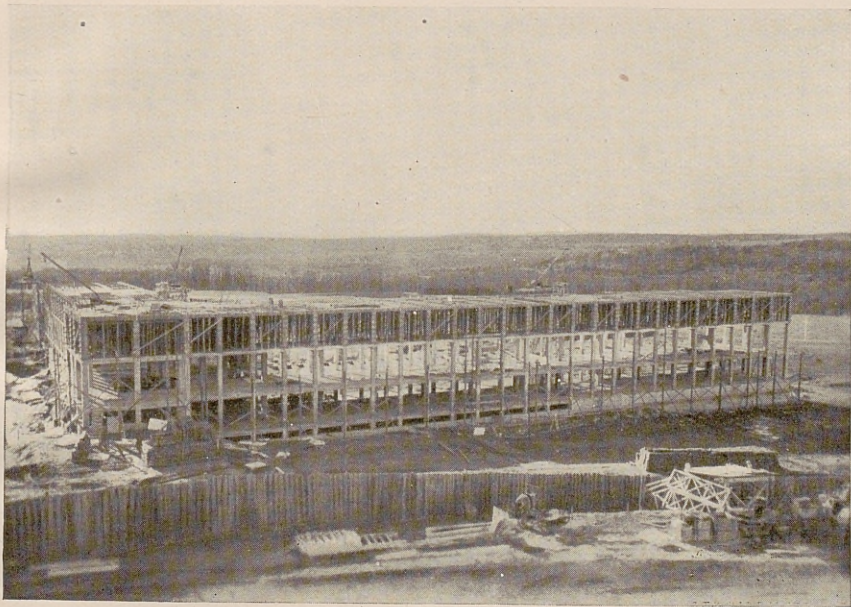

Ayuntamiento de Madrid
9. Vista general, desde la Casa de Velázquez, en 31 de diciembre de 1933.

HUARTE Y CIA.

S. L.

CONSTRUCCIONES

Ayuntamiento de Madrid

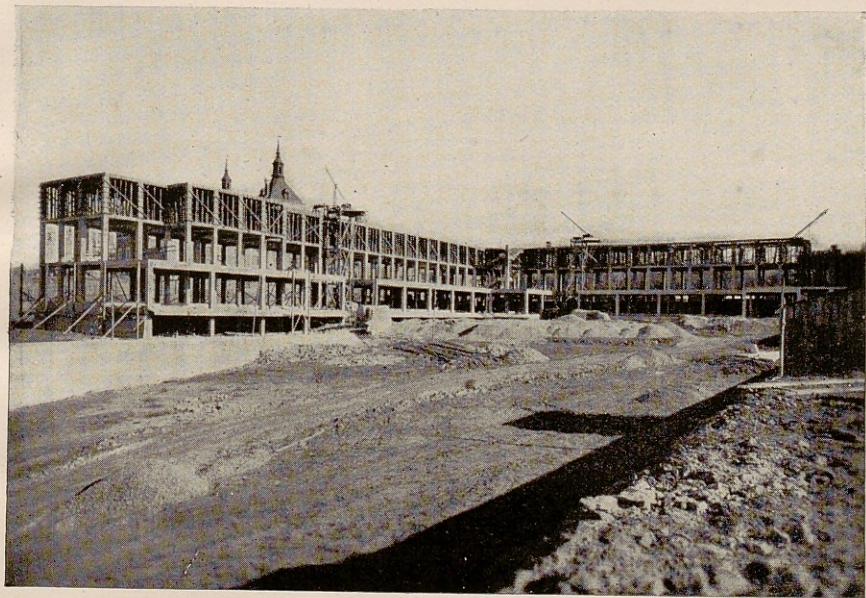

10. Vista general, desde el interior, en 31 de diciembre de 1933.

HUARTE Y CIA.

S. L.

CONSTRUCCIONES

Ayuntamiento de Madrid



11. Vista general desde el interior, en 28 de enero de 1934.

HUARTE Y Cía.
S. L.

CONSTRUCCIONES

Ayuntamiento de Madrid

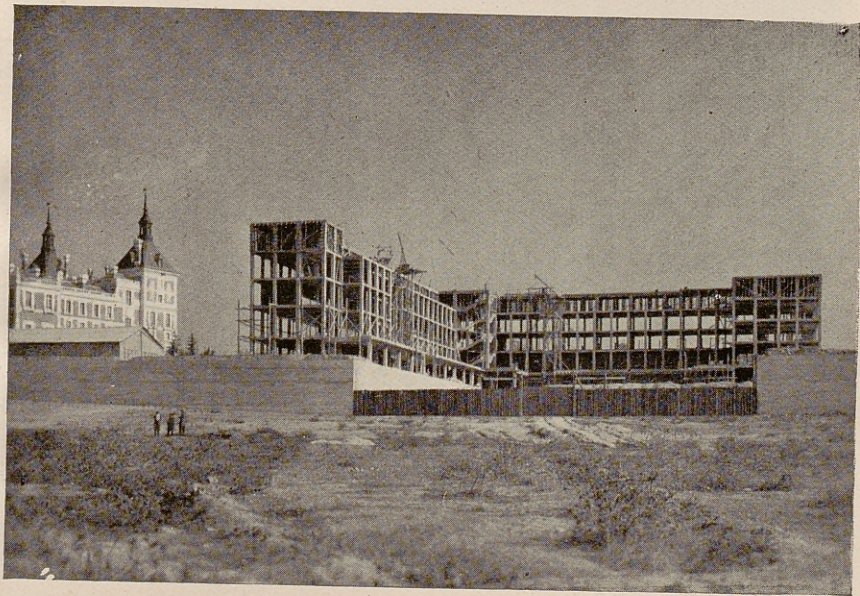

12. Otra vista de la estructura en 28 de enero de 1934.

HUARTE Y C^{IA}.

S. L.

CONSTRUCCIONES Ayuntamiento de Madrid

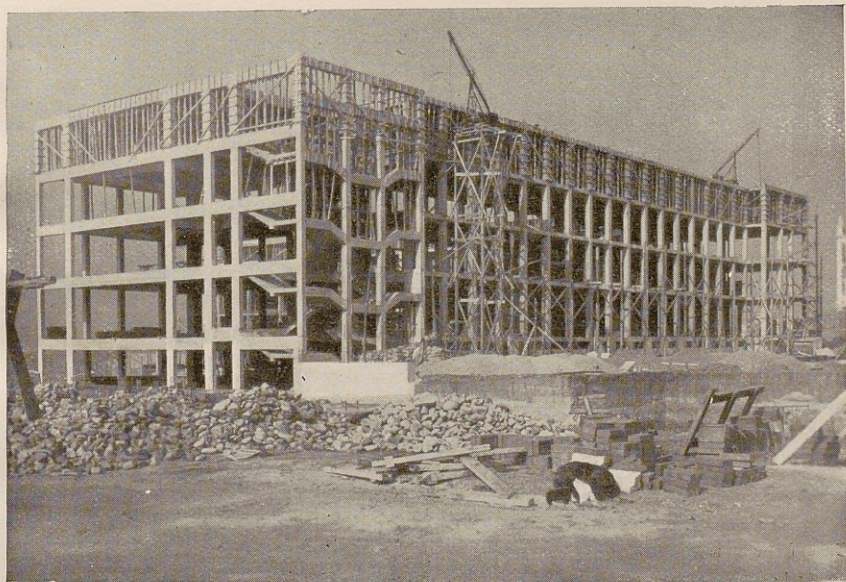

13. Estructura de las naves E y A en 28 de enero de 1934.

HUARTE Y C^{IA}.

S. L.

CONSTRUCCIONES

Ayuntamiento de Madrid

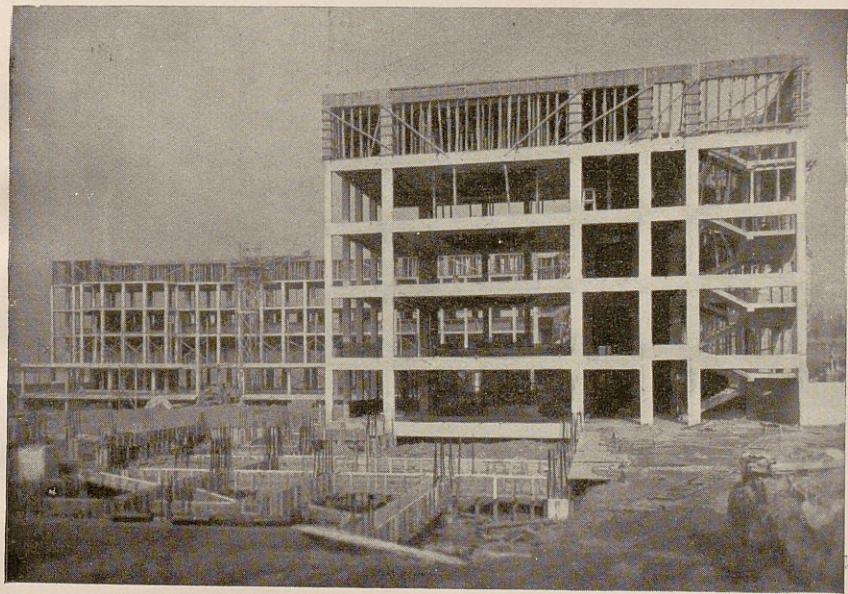

14. Vista de la estructura de las naves A y E.

HUARTE Y Cía.

S. L.

CONSTRUCCIONES

Ayuntamiento de Madrid

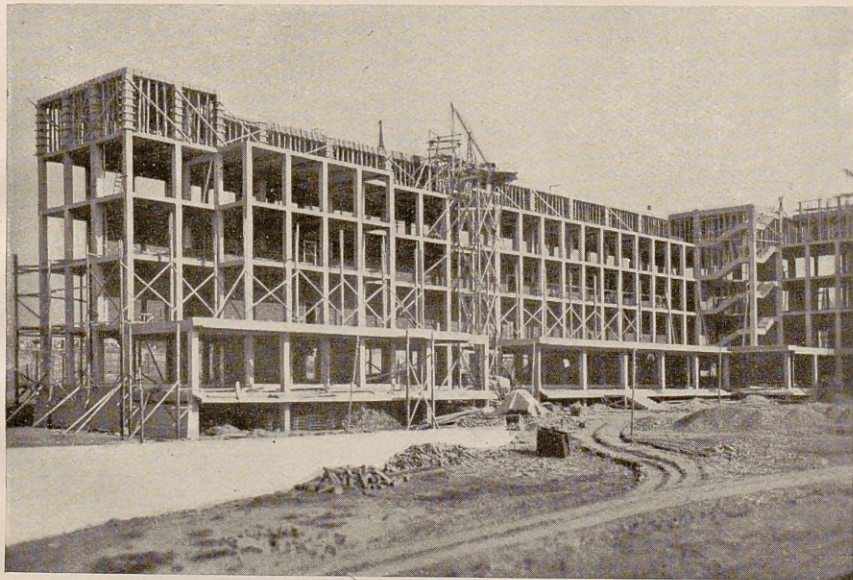

15. Estructura de las naves I, II y C en 28 de enero de 1934.

HUARTE Y C^{IA}.

S. L.

CONSTRUCCIONES

Ayuntamiento de Madrid

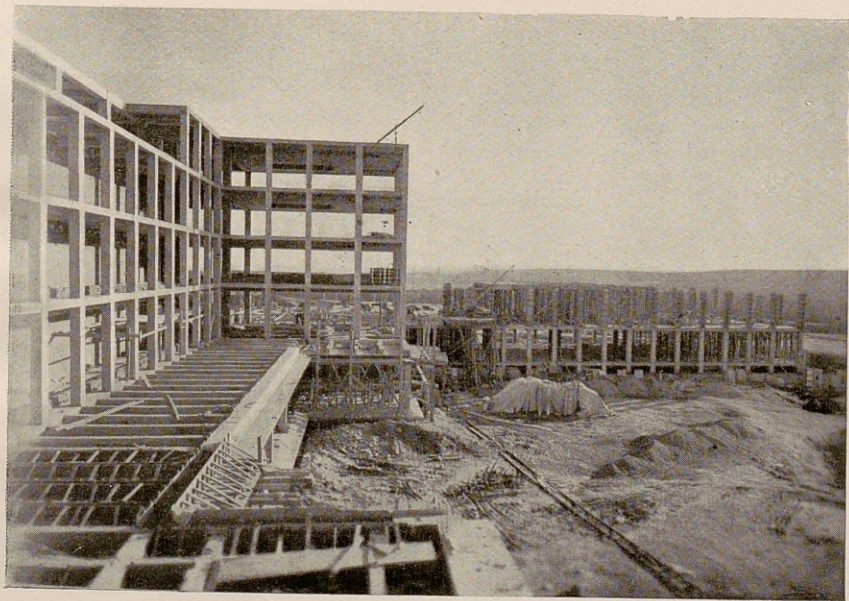

16. La estructura de las naves F, E y A, terminada, y la de la nave B en ejecución. 3 de marzo de 1934.

HUARTE Y Cía.
S. L.
CONSTRUCCIONES

Ayuntamiento de Madrid

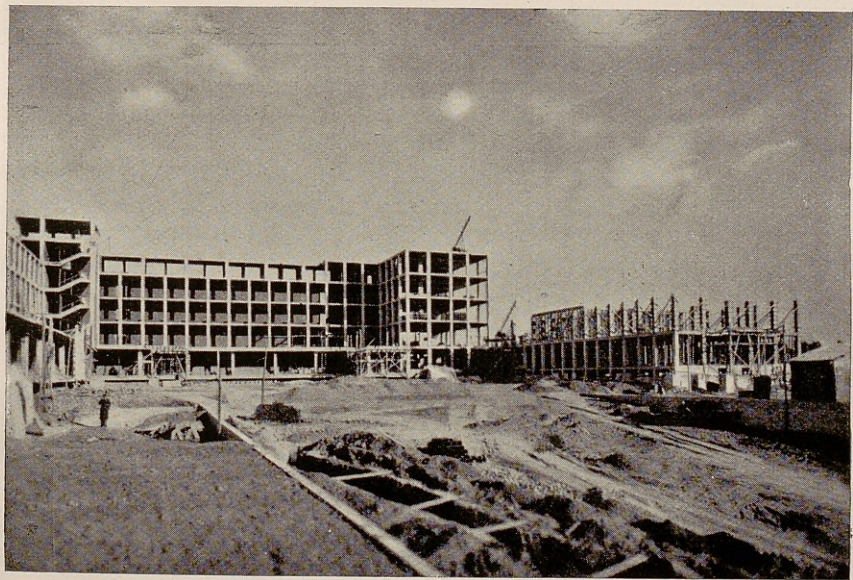

17. Otra vista de la estructura en 3 de marzo de 1934.



HUARTE y Cía.

S. L.

CONSTRUCCIONES

Ayuntamiento de Madrid

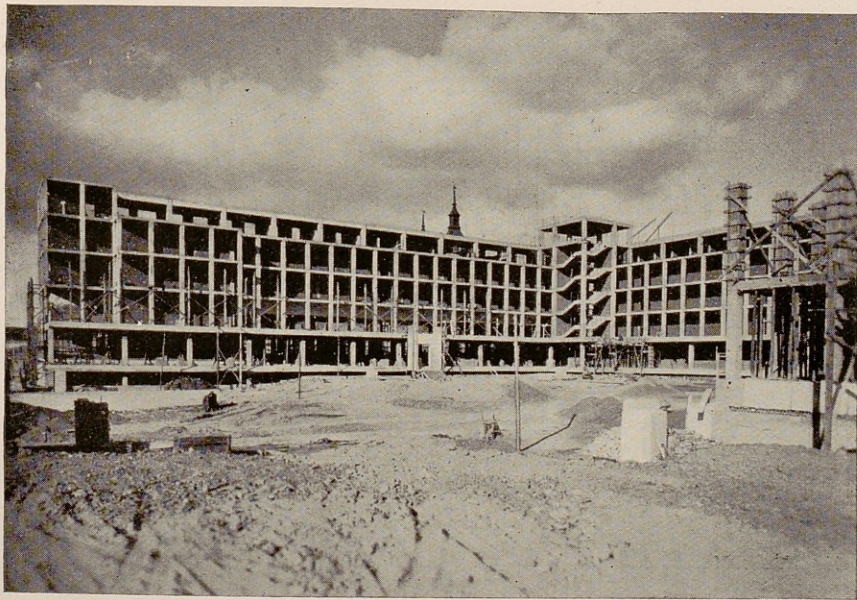

18. Ayuntamiento de Madrid
Estado de las obras en 3 de marzo de 1934.

HUARTE y Cía.
S. L.
CONSTRUCCIONES

Ayuntamiento de Madrid

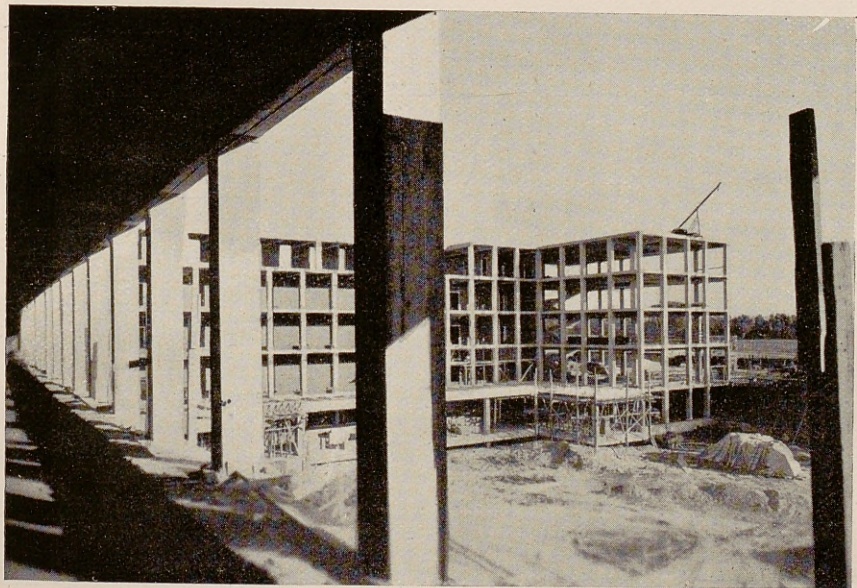

19. Vista parcial de las obras.

Ayuntamiento de Madrid

HUARTE Y Cía.

S. L.

CONSTRUCCIONES Ayuntamiento de Madrid

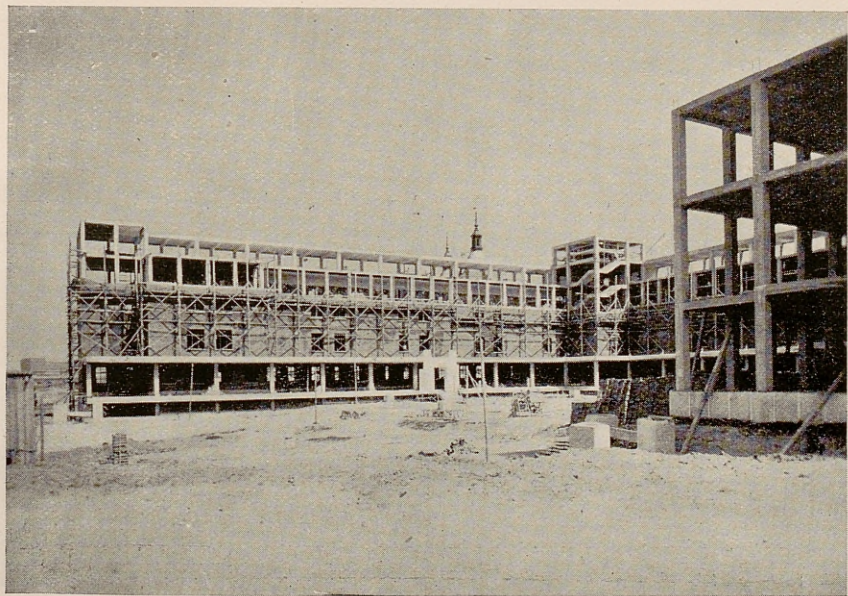

20. Estado de las obras en Madrid 15 de abril de 1934.

HUARTE y Cía.

S. L.

CONSTRUCCIONES

Ayuntamiento de Madrid



21. Vista general, desde el Arroyo Cantarranas, en 10 de junio de 1934.

HUARTE y Cía.

S. L.

CONSTRUCCIONES

Ayuntamiento de Madrid

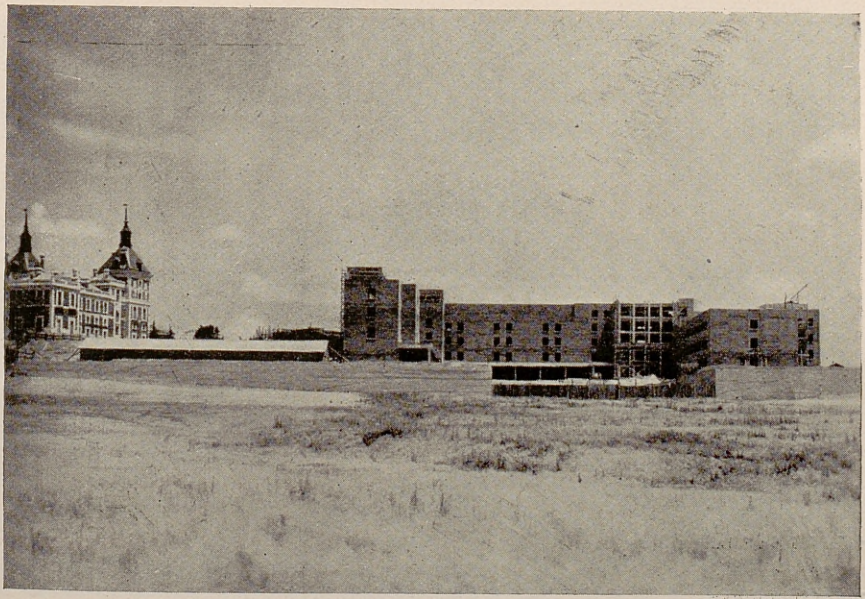

22. ^{Ayuntamiento de Madrid.} Otra vista general en 10 de junio de 1934.

HUARTE y Cía.
S. L.
CONSTRUCCIONES

Ayuntamiento de Madrid

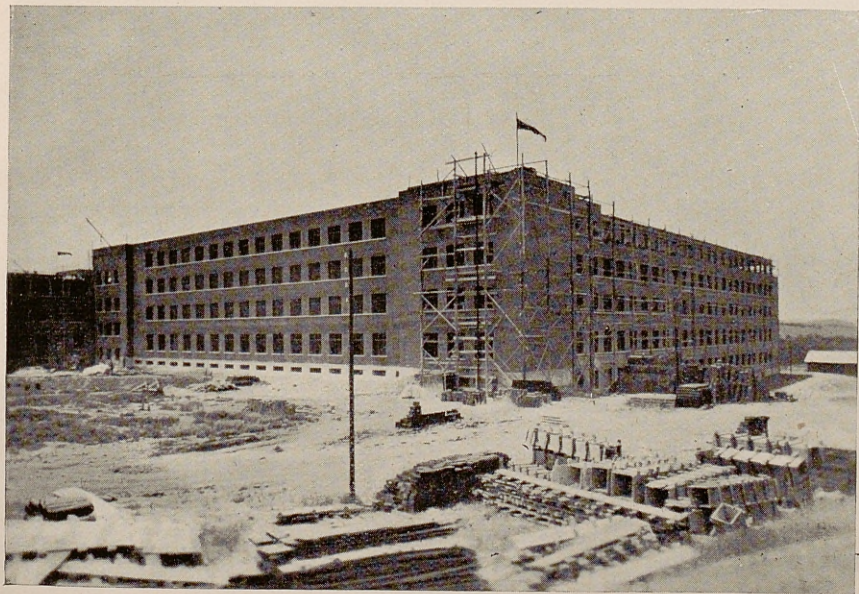

Ayuntamiento de Madrid
23. Vista de las naves H, G, F y E en 10 de junio de 1934.

HUARTE Y Cía.
S. L.
CONSTRUCCIONES

Ayuntamiento de Madrid

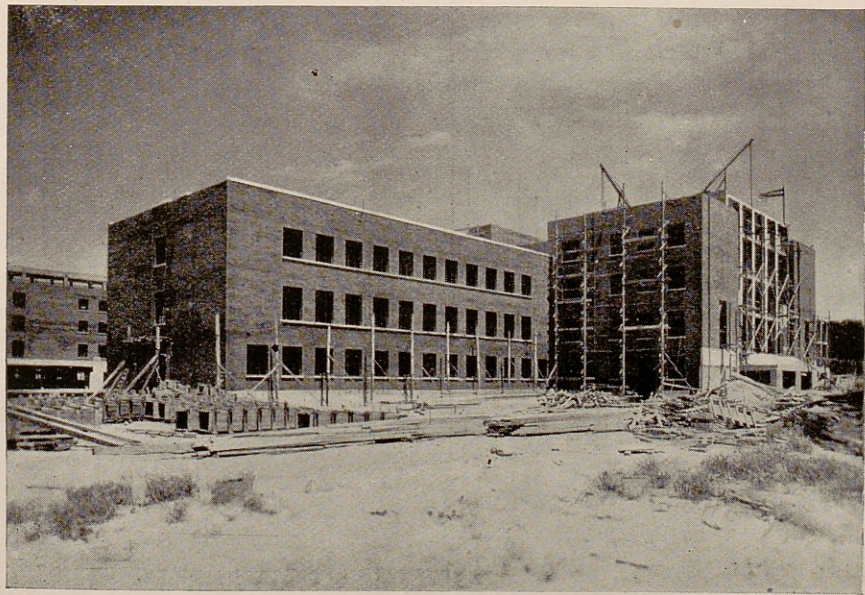

24. Cuerpo delantero en el 1.º de junio de 1934.

HUARTE Y Cía.
S. L.
CONSTRUCCIONES

Ayuntamiento de Madrid

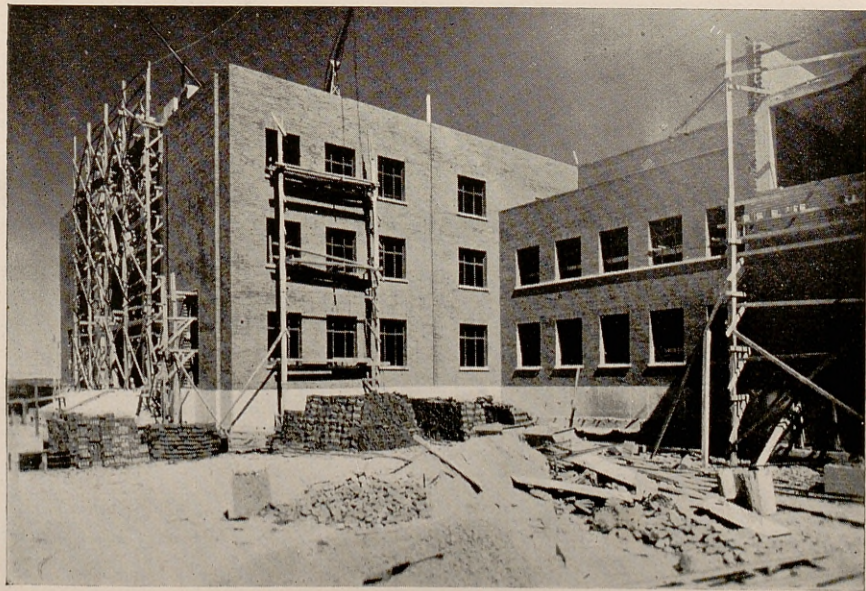

25. Cuerpo del anterior en 15 de julio de 1934.

HUARTE Y Cía.

S. L.

CONSTRUCCIONES

Ayuntamiento de Madrid

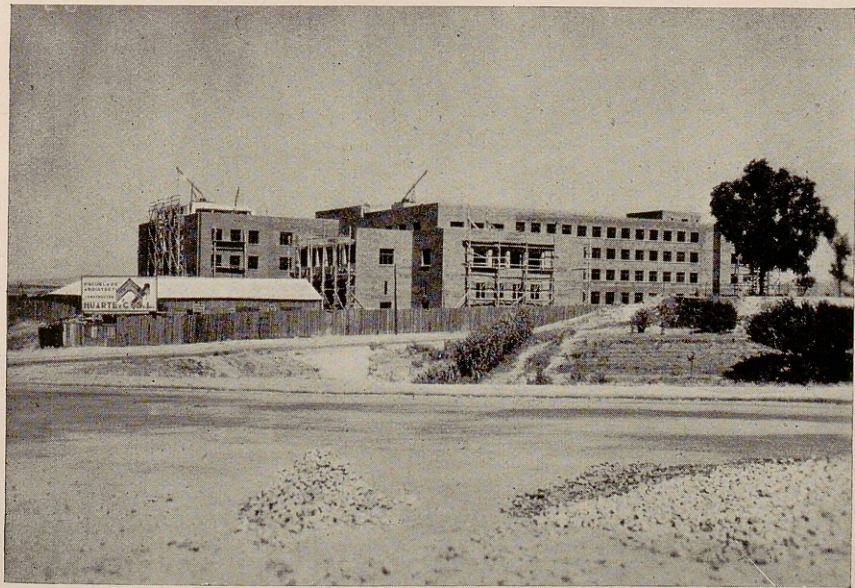

26. ^{Ayuntamiento de Madrid} Vista general en 15 de julio de 1934.

HUARTE Y C^{IA}.
S. L.
CONSTRUCCIONES

Ayuntamiento de Madrid

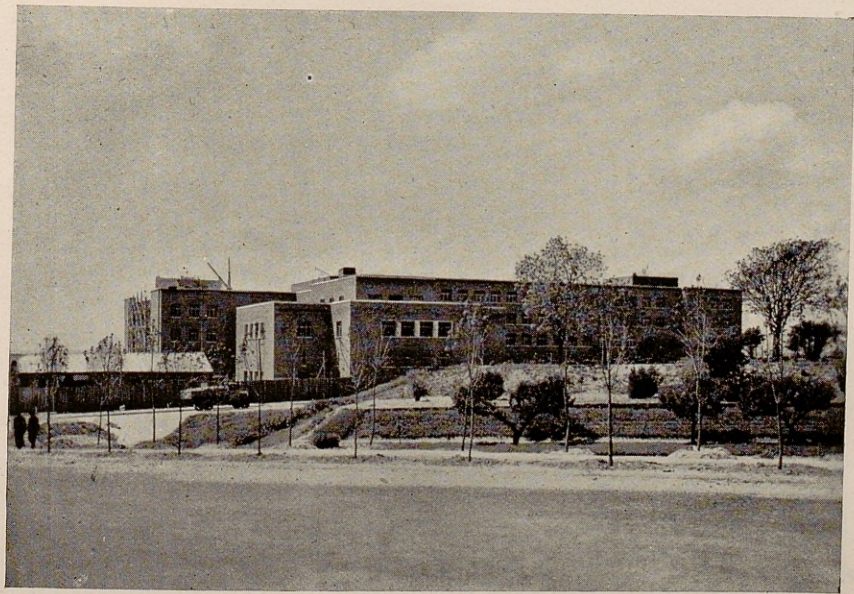

27. Vista general en 14 de agosto de 1934.

HUARTE Y Cía.
S. L.
CONSTRUCCIONES

Ayuntamiento de Madrid

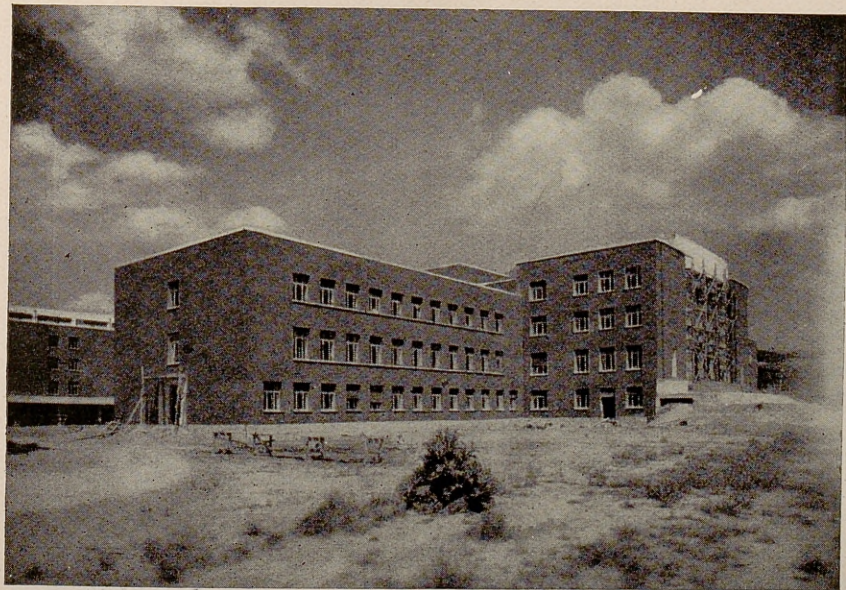

28. Cuerpo delantero en 14 de agosto de 1934.

HUARTE y Cía.

S. L.

CONSTRUCCIONES

Ayuntamiento de Madrid

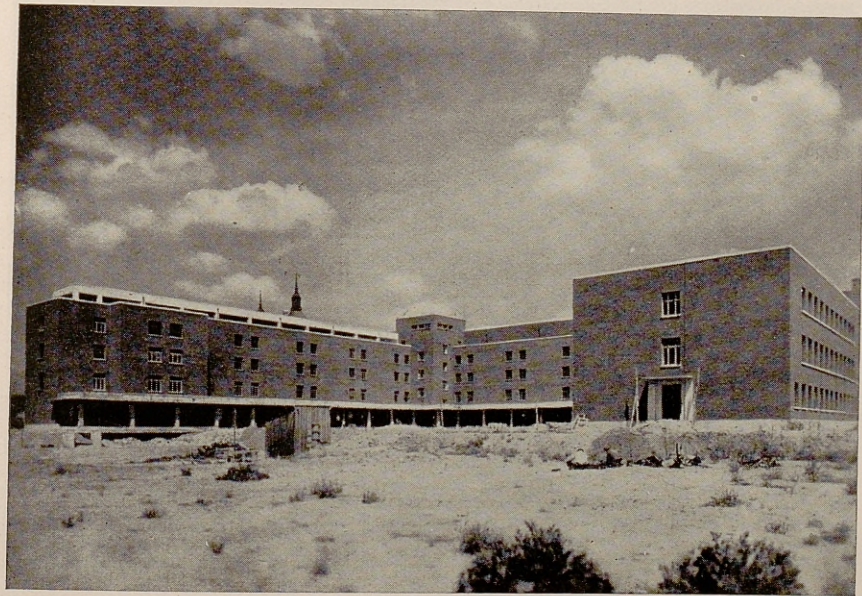

Ayuntamiento de Madrid
29. Patio jardín. Vista general.

HUARTE Y CIA.
S. L.
CONSTRUCCIONES

Ayuntamiento de Madrid

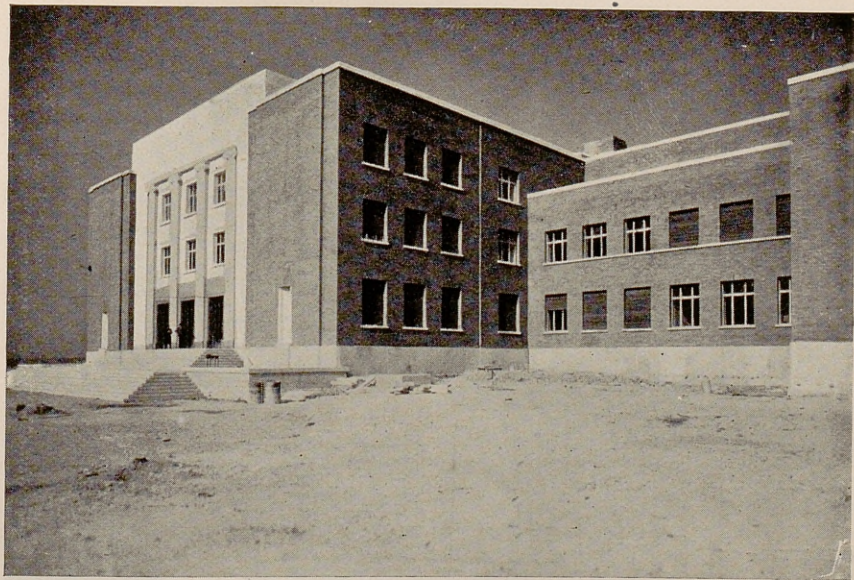

30. Fachada principal. Vista lateral sobre la Biblioteca.

Ayuntamiento de Madrid

HUARTE Y Cía.

S. L.

CONSTRUCCIONES

Ayuntamiento de Madrid

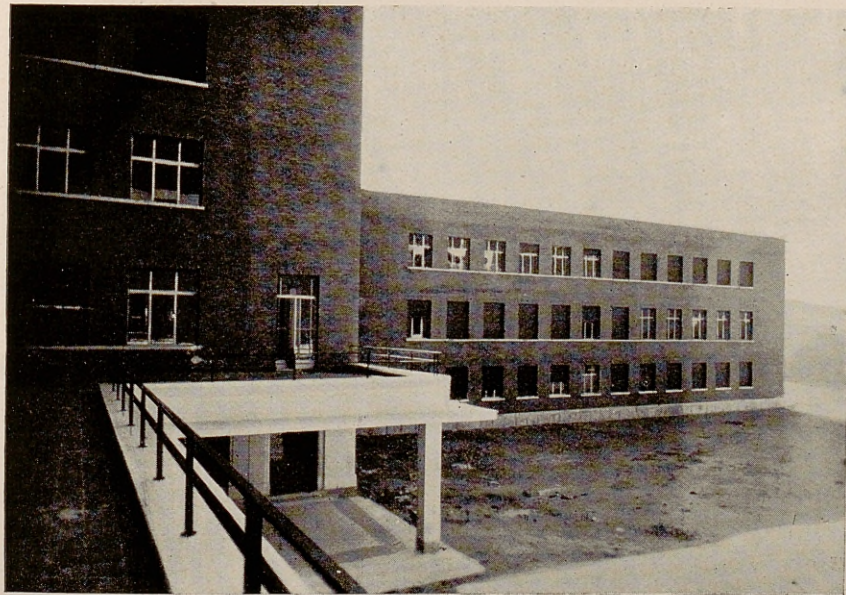

Ayuntamiento de Madrid.
31. Patio jardín, desde la galería.

HUARTE Y Cía.

S. L.

CONSTRUCCIONES

Ayuntamiento de Madrid

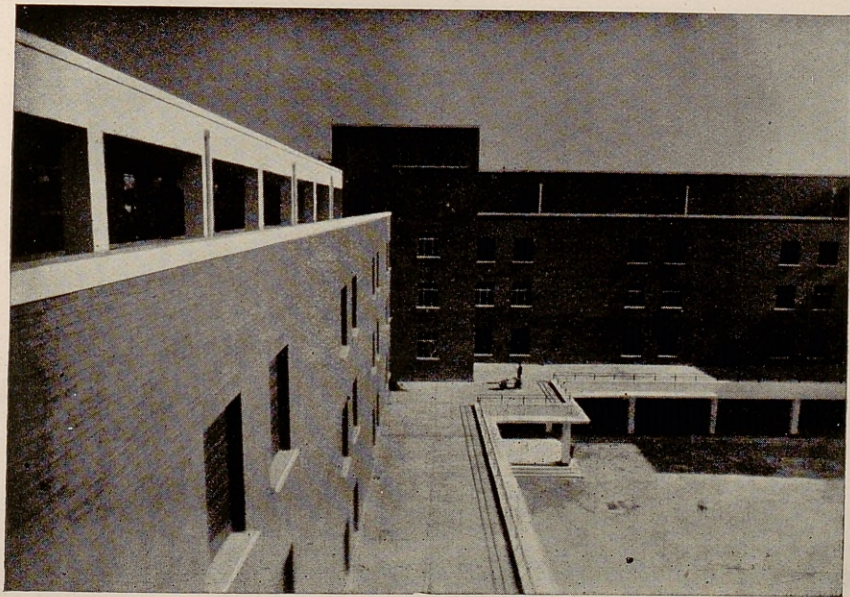

Ayuntamiento de Madrid
32. Galerías. Naves I, H y G.



HUARTE Y Cía.

S. L.

CONSTRUCCIONES

Ayuntamiento de Madrid

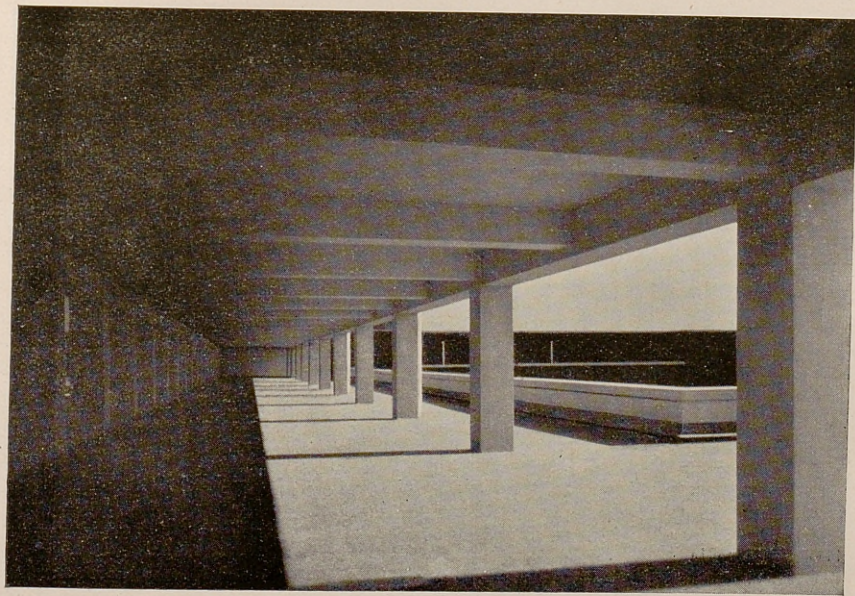

33. Ayuntamiento de Madrid.

HUARTE y Cía.

S. L.

CONSTRUCCIONES

Ayuntamiento de Madrid

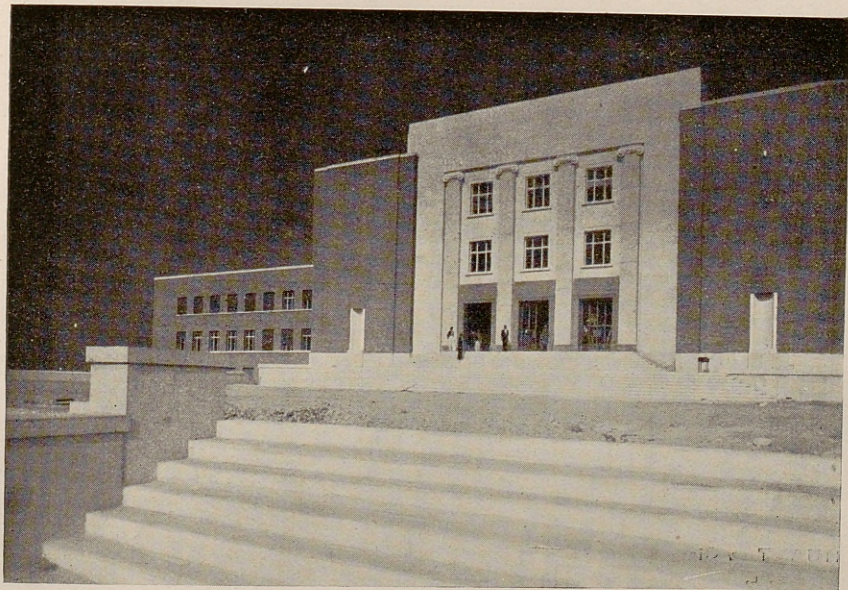

34. Ayuntamiento de Madrid.
Fachada principal, terminada.

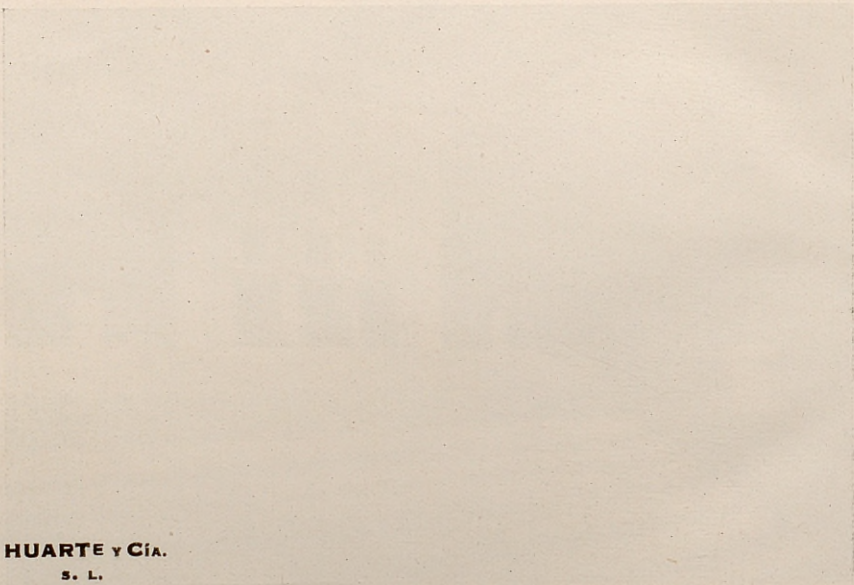

HUARTE Y C^{IA}.
S. L.
CONSTRUCCIONES

Ayuntamiento de Madrid

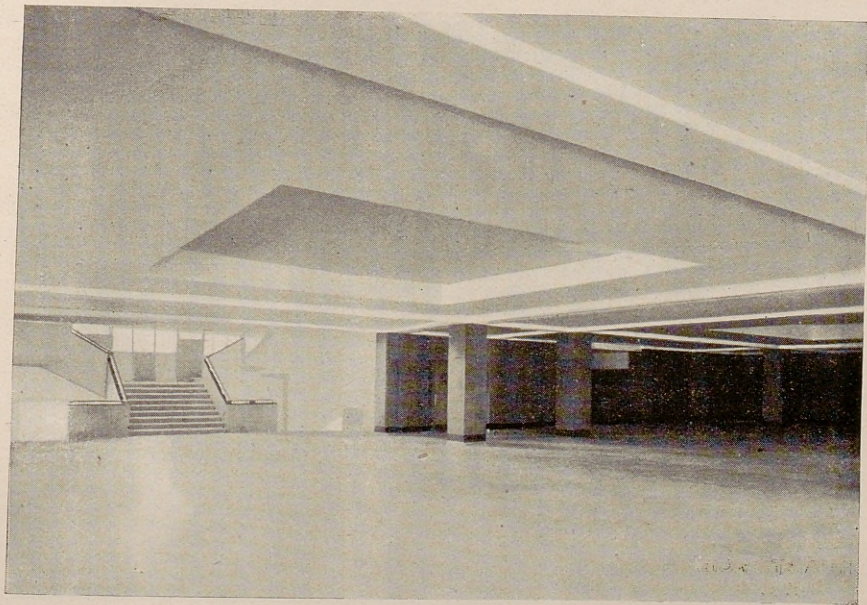

Ayuntamiento de Madrid
35. Vestibulo.

© 1950 CORTES 100

HUARTE y Cía.
S. L.
CONSTRUCCIONES

Ayuntamiento de Madrid

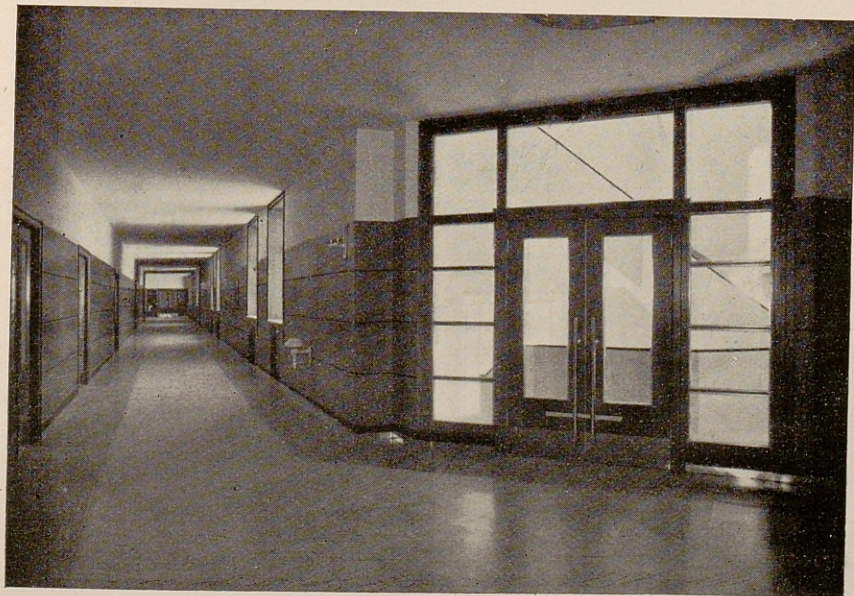

Ayuntamiento de Madrid
36. Galería y escalera de estudios.



HUARTE Y Cía.
S. L.
CONSTRUCCIONES

Ayuntamiento de Madrid

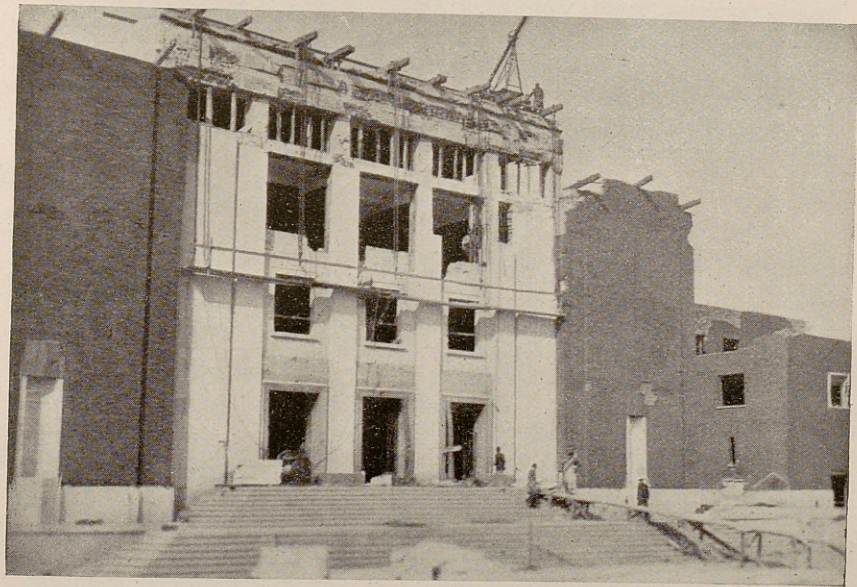

Ayuntamiento de Madrid
37. Reconstrucción del pórtico de ingreso, en 21 de marzo de 1941.

HUARTE Y C^{IA}.

S. L.

CONSTRUCCIONES

Ayuntamiento de Madrid



Ayuntamiento de Madrid

38. Vista general después de la reconstrucción.

HUARTE y Cia.
S. L.
CONSTRUCCIONES

Ayuntamiento de Madrid



Ayuntamiento de Madrid
39. Fachada de los estudios.

HUARTE Y Cía.
S. L.
CONSTRUCCIONES

Ayuntamiento de Madrid

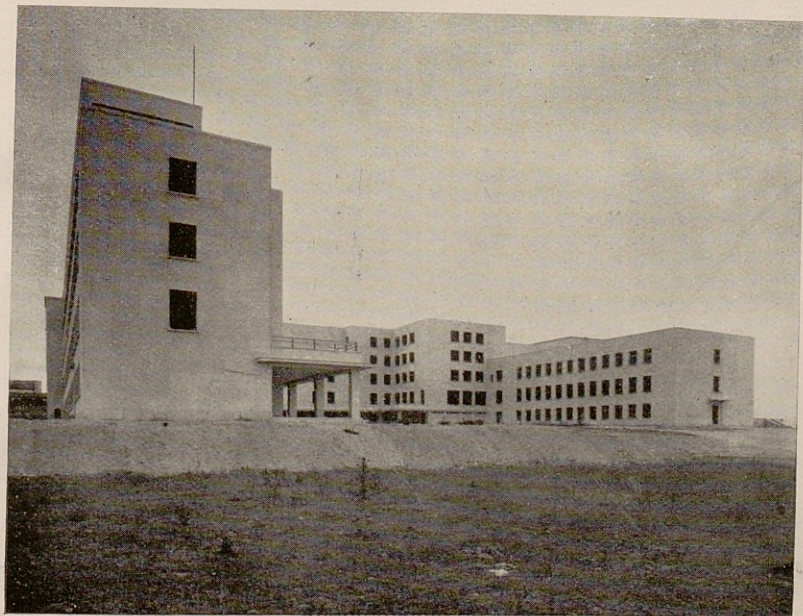

Ayuntamiento de Madrid

40. Vista del patio jardín.

HUARTE Y Cia.
S. L.
CONSTRUCCIONES

Ayuntamiento de Madrid

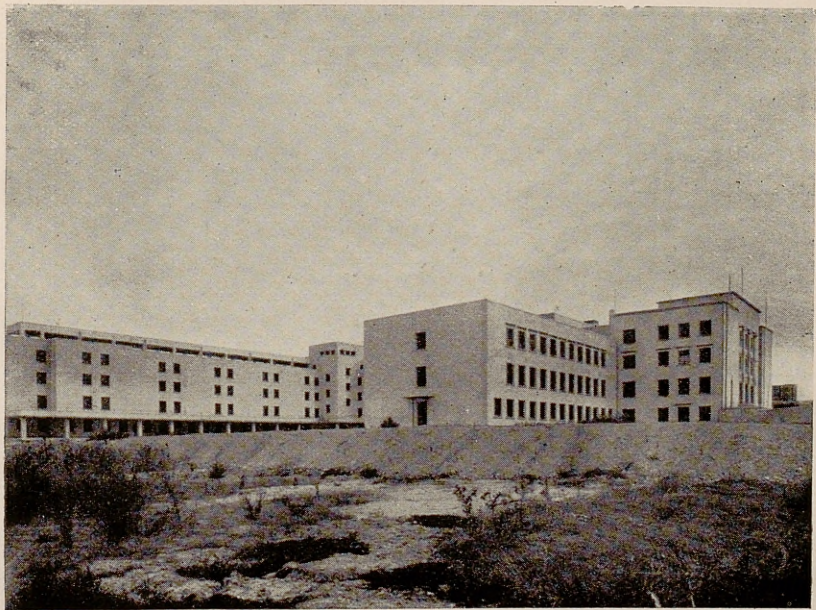

Ayuntamiento de Madrid

41. Vista del patio jardín y cuerpo principal.

HUARTE Y Cía.
S. L.
CONSTRUCCIONES

Ayuntamiento de Madrid

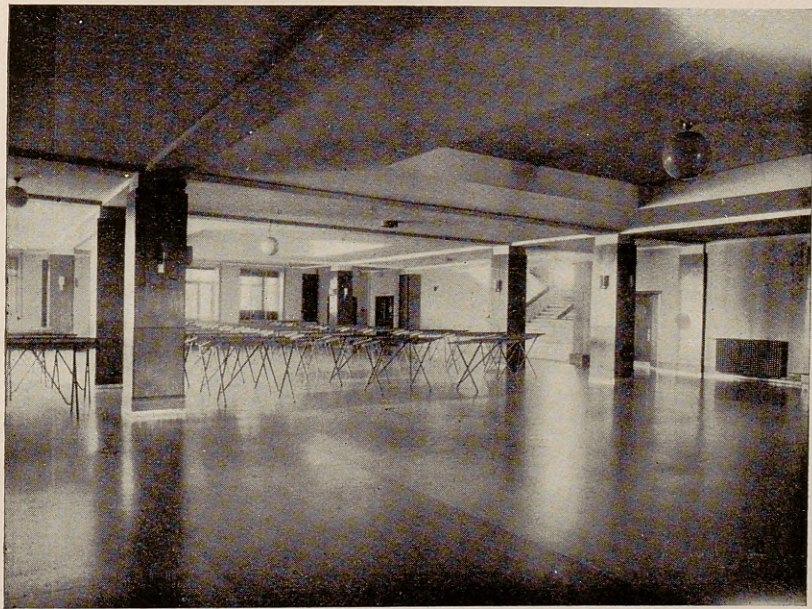

Ayuntamiento de Madrid
42. Vestíbulo.

HUARTE Y CIA.
S. L.
CONSTRUCCIONES

Ayuntamiento de Madrid



Ayuntamiento de Madrid
43. Escalera de acceso a los estudios.



Ayuntamiento de Madrid

Ayuntamiento de Madrid

Ayuntamiento de Madrid

Ayuntamiento de Madrid

Ayuntamiento de Madrid